

Produktlinie duravert®

für exklusive Ansprüche



Acapulco
M0558
Seite 748



Athinai
M056
Seite 749



Genova
M0535
Seite 750



Las Vegas
E0440
Seite 750



Melbourne
0672
Seite 751



Singapore
M072
Seite 751





Produktlinie duraplus®

mehr als üblich



Amsterdam
(E)0400
Seite 754



Atlanta
(M)0530
Seite 757



Austin
0769
Seite 760



Bonn
(E)050
Seite 763



Brest
0739
Seite 764



Dallas
(E/M)0643
Seite 765



Denver
E0310
Seite 768



Hamburg
0700
Seite 768



Liège
0540
Seite 769



London
013
Seite 771



Los Angeles
M0642
Seite 775



Luxembourg
099
Seite 776



Marseille
(E)0138
Seite 779



New York
0810
Seite 780



Paris
(E)038
Seite 784



San Francisco
(E)0301
Seite 786



Stockholm
(E)0140
Seite 787



Tôkyô
0710
Seite 788



Übersicht Fenstergriffe



Toulon
0737
Seite 792



Trondheim
E0430
Seite 795



Verona
0510, E0800,
M051
Seite 796

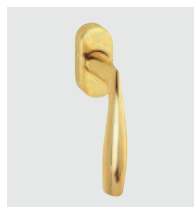

Vitória
M0515
Seite 797



Steckgriffe
Seite 797



**Griffloch-
Verdeck-
rosetten**
Seite 798



**Abschließbare
Fenstergriff-
Rosetten**
Seite 800



**Türgriff-
Lochteile**
Seite 805



**Druck- und
Drehzylinder**
Seite 814





Produktlinie duranorm®

konsequent günstig



Cardiff
E0850
Seite 818



Frankfurt
97
Seite 818



Helsingborg
E0730
Seite 818





für exklusive Ansprüche **duravert®**

■ Acapulco - M0558/US918

duraver[®]



HOPPE-Messing-Dreh-/Kipp-Fenstergriff mit **Secustik[®]** und **VarioFit[®]**:

- geprüft nach **DIN EN 13126-3: 23/180-0140/03/C1** und **RAL-GZ 607/9**
- Rastung: 90°
- Abdeckung: Teil-Abdeckkappe
- Unterkonstruktion: Kunststoff mit Messingrahmen, Stützenocken
- Stift: HOPPE-Vollstift, 10 mm Längenvariabilität, stufenlose Anpassung durch integrierte Druckfeder im Griffhals
- Befestigung: verdeckt, Gewindeschrauben M5
- Besonderheit: integrierte Basis-Sicherheit



Secustik[®]
VarioFit[®]

Beschreibung	Nocken Ø	Stiftl. vorsteh. Schrauben	F41-R	F45-R	F49-R	F74-R	P.E.	Krt.
			Art.-Nr./€	Art.-Nr./€	Art.-Nr./€	Art.-Nr./€		
Fenstergriff, Stück	10	7	10803384 59,51	10803413 59,51	11569323 59,51	11569360 61,80	1	10

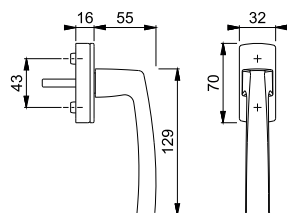

Farbvarianten:

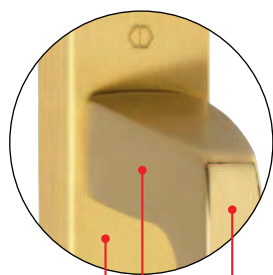
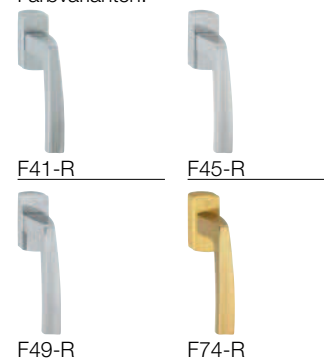

satinierter Flächen

poliertes
Griff-Detail

Bei der Farbvariante F45-R sind die Flächen poliert und das Griff-Detail ist satinierter. Die Farbvariante F41-R ist einfarbig.

Resista[®] wird auf alle Oberflächen gewährt, die in der Farbnummer den Buchstaben **R** enthalten.

Resista[®]



Secustik®
VarioFit®

■ **Athinai - M056/US937**

HOPPE-Messing-Dreh-/Kipp-Fenstergriff mit **Secustik®** und **VarioFit®**:

- geprüft nach **DIN EN 13126-3: 23/180-0140/03/C1** und **RAL-GZ 607/9**
- Rastung: 90°
- Abdeckung: Teil-Abdeckkappe
- Unterkonstruktion: Kunststoff mit Messingrahmen, Stütznocken
- Stift: HOPPE-Vollstift, 10 mm Längenvariabilität, stufenlose Anpassung durch integrierte Druckfeder im Griffhals
- Befestigung: verdeckt, Gewindeschrauben M5
- Besonderheit: integrierte Basis-Sicherheit

duraver®



Beschreibung	Nocken Ø		Stiftl. vorsteh. Schrauben	F49/F69	F72/F9	F77R/F52R	P.E.	Krt.
				Art.-Nr./€	Art.-Nr./€	Art.-Nr./€		
Fenstergriff, Stück	10	7	32-42 M5 x 45/50	10806729 55,67	11569943 47,11	11569925 64,25	1	10

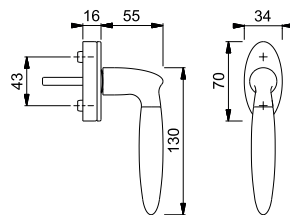

Farbvarianten:



F49/F69



F72/F9



F77R/F52R

Resista® wird auf alle Oberflächen gewährt, die in der Farbnummer den Buchstaben **R** enthalten.

Resista®

■ Genova - M0535/US956

duraver[®]



HOPPE-Messing-Dreh-/Kipp-Fenstergriff mit **Secustik[®]** und **VarioFit[®]**:

- geprüft nach **DIN EN 13126-3: 23/180-0150/03/C1** und **RAL-GZ 607/9**
- Rastung: 90°
- Abdeckung: Voll-Abdeckkappe
- Unterkonstruktion: Kunststoff, Stütznocken
- Stift: HOPPE-Vollstift, 10 mm Längenvariabilität, stufenlose Anpassung durch integrierte Druckfeder im Griffhals
- Befestigung: verdeckt, Gewindeschrauben M5
- Besonderheit: integrierte Basis-Sicherheit



Beschreibung	Nocken Ø	Stiftl. vorsteh. Schrauben	F45-R	F75-R			P.E.	Krt.
			Art.-Nr./€	Art.-Nr./€				
Fenstergriff, Stück	10	7 32-42 M5 x 45/50	10807609 46,96	11569207 57,77			1	10



Secustik[®]
VarioFit[®]



satierte Flächen

polierte
Griff-Innenseite
und Rosettenkanten

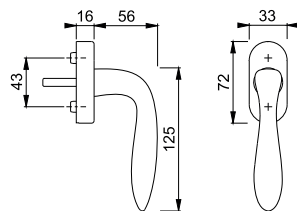

Farbvarianten:



Resista[®] wird auf alle Oberflächen
gewährt, die in der Farbnummer
den Buchstaben **R** enthalten.

Resista[®]

■ Las Vegas - E0440/US956

duraver[®]



HOPPE-Edelstahl-Dreh-/Kipp-Fenstergriff mit **Secustik[®]** und **VarioFit[®]**:

- geprüft nach **DIN EN 13126-3: 23/180-0150/03/C1** und **RAL-GZ 607/9**
- Rastung: 90°
- Abdeckung: Voll-Abdeckkappe
- Unterkonstruktion: Kunststoff, Stütznocken
- Stift: HOPPE-Vollstift, 10 mm Längenvariabilität, stufenlose Anpassung durch integrierte Druckfeder im Griffhals
- Befestigung: verdeckt, Gewindeschrauben M5
- Besonderheit: integrierte Basis-Sicherheit



Beschreibung	Nocken Ø	Stiftl. vorsteh. Schrauben	F69				P.E.	Krt.
			Art.-Nr./€					
Fenstergriff, Stück	10	7 32-42 M5 x 45/50	10763634 57,07				2	20



Secustik[®]
VarioFit[®]

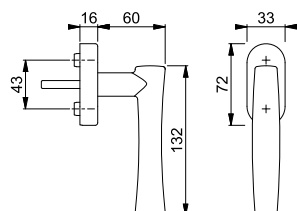



Secustik®
VarioFit®

Melbourne - 0672/US956

duravert®

HOPPE-Aluminium-Dreh-/Kipp-Fenstergriff mit **Secustik®** und **VarioFit®**:

- geprüft nach **DIN EN 13126-3: 23/180-0150/03/C1** und **RAL-GZ 607/9**
- Rastung: 90°
- Abdeckung: Voll-Abdeckkappe
- Unterkonstruktion: Kunststoff, Stütznocken
- Stift: HOPPE-Vollstift, 10 mm Längenvariabilität, stufenlose Anpassung durch integrierte Druckfeder im Griffhals
- Befestigung: verdeckt, Gewindeschrauben M5
- Besonderheit: integrierte Basis-Sicherheit



Beschreibung	Nocken Ø	Stiftl. vorsteh. Schrauben	F1-2 Art.-Nr./€	F9-2 Art.-Nr./€		P.E.	Krt.
Fenstergriff, Stück	10	7 32-42 M5 x 45/50	10762631 23,40	10762640 25,53		2	20

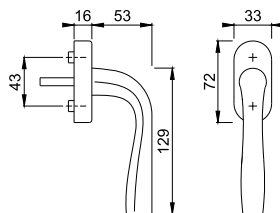

Singapore - M072/7

duravert®



HOPPE-Messing-Dreh-/Kipp-Fenstergriff:

- Rastung: 90°
- Rosette: Messing, Stütznocken
- Stift: HOPPE-Vollstift
- Befestigung: sichtbar, Gewindeschrauben M5



17

Beschreibung	Nocken Ø	Stiftl. vorsteh. Schrauben	F56 Art.-Nr./€			P.E.	Krt.
Fenstergriff, Stück	10	7 32 M5 x 40	2632669 98,75			1	10

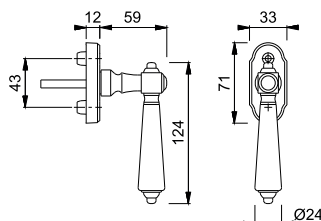



mehr als üblich **duraplus**[®]



Secustik®
VarioFit®

Amsterdam - 0400/US956

duraplus®



HOPPE-Aluminium-Dreh-/Kipp-Fenstergriff mit **Secustik®** und **VarioFit®**:

- geprüft nach **DIN EN 13126-3: 23/180-0150/03/C1** und **RAL-GZ 607/9**
- Rastung: 90°
- Abdeckung: Voll-Abdeckkappe
- Unterkonstruktion: Kunststoff, Stütznocken
- Stift: HOPPE-Vollstift, 10 mm Längenvariabilität, stufenlose Anpassung durch integrierte Druckfeder im Griffhals
- Befestigung: verdeckt, Gewindeschrauben M5
- Besonderheit: integrierte Basis-Sicherheit



Beschreibung	Nocken Ø	Stiftl. vorsteh. Schrauben	F1	F1-2-S	P.E.	Krt.
			Art.-Nr./€	Art.-Nr./€		
Fenstergriff, Stück	10	20-30	10762981	10763010	10	40
		M5 x 35/40	18,56	27,43		
		32-42	10762949	10762973		
		M5 x 45/50	18,56	27,43	10	40

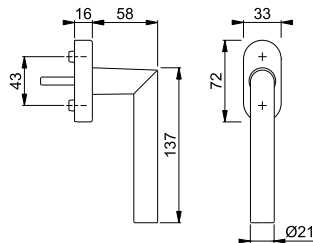

Der Buchstabe **S** in der Farbnummer steht für SecuSan®, die antimikrobielle Oberfläche.

SecuSan®

Sonderausführungen auf Anfrage.



Secustik®
VarioFit®

Amsterdam - 0400/US956

duraplus®



HOPPE-Aluminium-Dreh-/Kipp-Fenstergriff mit **Secustik®** und **VarioFit®**:

- geprüft nach **DIN EN 13126-3: 23/180-0150/03/C1** und **RAL-GZ 607/9**
- Rastung: 90°
- Abdeckung: Voll-Abdeckkappe
- Unterkonstruktion: Kunststoff, Stütznocken
- Stift: HOPPE-Vollstift, 10 mm Längenvariabilität, stufenlose Anpassung durch integrierte Druckfeder im Griffhals
- Befestigung: verdeckt, Gewindeschrauben M5
- Besonderheit: integrierte Basis-Sicherheit



Beschreibung	Nocken Ø	Stiftl. vorsteh. Schrauben	F1/F69	P.E.	Krt.
			Art.-Nr./€		
Fenstergriff, Stück	10	32-42	10782317	10	40
		M5 x 45/50	22,98		

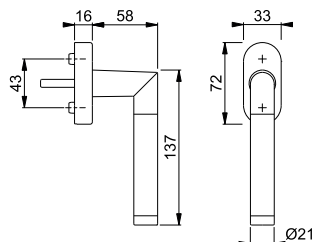

Sonderausführungen auf Anfrage.



Amsterdam - 0400/U30

duraplus®

HOPPE-Aluminium-Dreh-/Kipp-Fenstergriff:

- geprüft nach **DIN EN 13126-3: 23/180-0150/03/C1**
- Rastung: 90°
- Abdeckung: Voll-Abdeckkappe
- Unterkonstruktion: Kunststoff, Stütznocken
- Stift: HOPPE-Vollstift
- Befestigung: verdeckt, Gewindeschrauben M5



Beschreibung	Nocken Ø	Stiftl. vorsteh. Schrauben	F1		P.E.	Krt.
			Art.-Nr./€			
Fenstergriff, Stück	10	32 M5 x 40	3820362		10	40
		37 M5 x 45	3820371		10	40
		43 M5 x 55	3820389		10	40

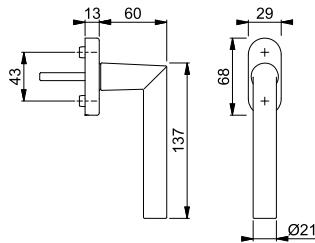

Amsterdam - E0400/US956

duraplus®

HOPPE-Edelstahl-Dreh-/Kipp-Fenstergriff mit **Secustik®** und **VarioFit®**:

- geprüft nach **DIN EN 13126-3: 23/180-0150/03/C1** und **RAL-GZ 607/9**
- Rastung: 90°
- Abdeckung: Voll-Abdeckkappe
- Unterkonstruktion: Kunststoff, Stütznocken
- Stift: HOPPE-Vollstift, 10 mm Längenvariabilität, stufenlose Anpassung durch integrierte Druckfeder im Griffhals
- Befestigung: verdeckt, Gewindeschrauben M5
- Besonderheit: integrierte Basis-Sicherheit



17

Beschreibung	Nocken Ø	Stiftl. vorsteh. Schrauben	F69	F69-S	P.E.	Krt.
			Art.-Nr./€	Art.-Nr./€		
Fenstergriff, Stück	10	20-30 M5 x 35/40	10763546	10763554	10	40
		32-42 M5 x 45/50	10763520	10763538	10	40
		32-42 M5 x 45/50		11754680	1	10
				56,73		

Secustik®
VarioFit®

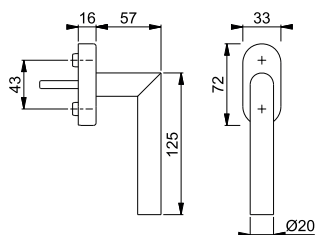

Der Buchstabe **S** in der Farbnummer steht für SecuSan®, die antimikrobielle Oberfläche.

SecuSan®

Sonderausführungen auf Anfrage.

Neu



Secustik®
VarioFit®

Amsterdam - E0400/US956

duraplus®



HOPPE-Edelstahl-Dreh-/Kipp-Fenstergriff mit **Secustik®** und **VarioFit®**:

- geprüft nach **DIN EN 13126-3: 23/180-0150/03/C1** und **RAL-GZ 607/9**
- Rastung: 90°
- Abdeckung: Voll-Abdeckkappe
- Unterkonstruktion: Kunststoff, Stütznocken
- Stift: HOPPE-Vollstift, 10 mm Längenvariabilität, stufenlose Anpassung durch integrierte Druckfeder im Griffhals
- Befestigung: verdeckt, Gewindeschrauben M5
- Besonderheit: integrierte Basis-Sicherheit



Beschreibung	Nocken Ø	Stiftl. vorsteh. Schrauben	F84-1-R	F96-1-R	F97-1-R	P.E.	Krt.
			Art.-Nr./€	Art.-Nr./€	Art.-Nr./€		
Fenstergriff, Stück	10	7 32-42 M5 x 45/50	11649252 72,05	11649240 72,05	11649215 72,05	10	40

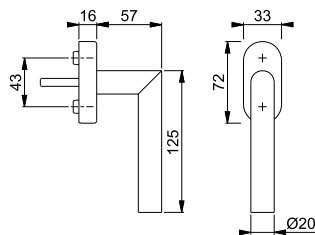

Farbvarianten:

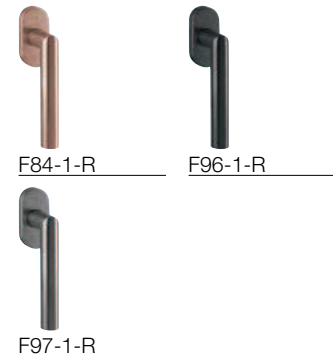

Resista® wird auf alle Oberflächen gewährt, die in der Farbnummer den Buchstaben **R** enthalten.

Resista®

Sonderausführungen auf Anfrage.

Amsterdam - E0400/U30

duraplus®



HOPPE-Edelstahl-Dreh-/Kipp-Fenstergriff:

- geprüft nach **DIN EN 13126-3: 23/180-0150/03/C1**
- Rastung: 90°
- Abdeckung: Voll-Abdeckkappe
- Unterkonstruktion: Kunststoff, Stütznocken
- Stift: HOPPE-Vollstift
- Befestigung: verdeckt, Gewindeschrauben M5



Beschreibung	Nocken Ø	Stiftl. vorsteh. Schrauben	F69	P.E.	Krt.
			Art.-Nr./€		
Fenstergriff, Stück	10	32	2807300	10	40
		M5 x 40	12,25	10	40
		37	3291034	10	40
		M5 x 45	12,25	10	40
		43	3485533	10	40
		M5 x 55	12,25		

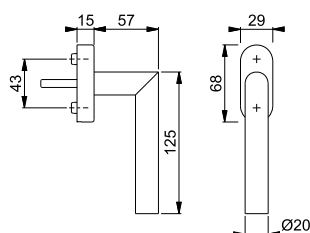

Resista® wird auf alle Oberflächen gewährt, die in der Farbnummer den Buchstaben **R** enthalten.

Resista®

Neu



Amsterdam - E0400/U30

duraplus®

HOPPE-Edelstahl-Dreh-/Kipp-Fenstergriff:

- geprüft nach **DIN EN 13126-3: 23/180-0150/03/C1**
- Rastung: 90°
- Abdeckung: Voll-Abdeckkappe
- Unterkonstruktion: Kunststoff, Stütznocken
- Stift: HOPPE-Vollstift
- Befestigung: verdeckt, Gewindeschrauben M5



Beschreibung	Nocken Ø	Stiftl. vorsteh. Schrauben	F84-1-R	F96-1-R	F97-1-R	P.E.	Krt.
			Art.-Nr./€	Art.-Nr./€	Art.-Nr./€		
Fenstergriff, Stück	10	32 M5 x 40	11844693 18,98	11845387 18,98	11845399 18,98	1	10
		37 M5 x 45	11796418 18,98	11796224 18,98	11796145 18,98	1	10
		43 M5 x 55	11796425 18,98	11796236 18,98	11796200 18,98	1	10

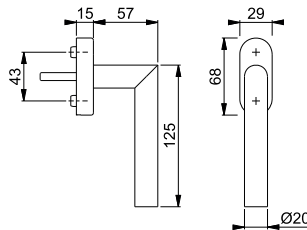

Farbvarianten:

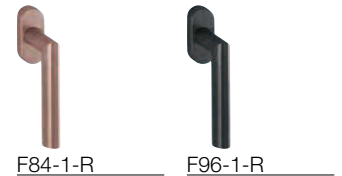

Resista® wird auf alle Oberflächen gewährt, die in der Farbnummer den Buchstaben **R** enthalten.

Resista®



Atlanta - 0530S/US952 100NM

duraplus®

HOPPE-Aluminium-Dreh-/Kipp-Fenstergriff mit **Secu100®** + **Secustik®** und **VarioFit®**, abschließbar:

- geprüft nach **DIN EN 13126-3: 23/180-0132/33/C1** und **RAL-GZ 607/9, RAL100;** erfüllt die Anforderungen nach **DIN EN 1627-1630 RC1-6**
- Schließung: Druckzylinder, Wendeschlüssel
- Rastung: 90°
- Abdeckung: Teil-Abdeckkappe
- Unterkonstruktion: Kunststoff, Stütznocken
- Stift: HOPPE-Vollstift, 10 mm Längenvariabilität, stufenlose Anpassung durch integrierte Druckfeder im Griffhals
- Befestigung: verdeckt, Gewindeschrauben M5
- Besonderheit: integrierte Basis-Sicherheit



17

Secu100®
Secustik®
VarioFit®

Beschreibung	Nocken Ø	Stiftl. vorsteh. Schrauben	F1	F9	F9016	P.E.	Krt.
			Art.-Nr./€	Art.-Nr./€	Art.-Nr./€		
Fenstergriff, abschließbar, Stück	10	32-42 M5 x 50/55	10763909 30,39	10763941 31,82	10763968 28,94	10	40
		32-42 M5 x 50/55	11563965 31,25		11564027 29,80	1	10

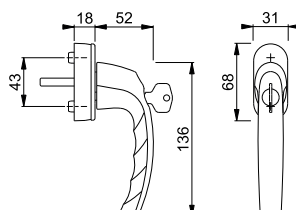

Sonderausführungen und Schließvarianten auf Anfrage.



SecuTBT®

Atlanta - 0530S/U26 TBT4

duraplus®

HOPPE-Aluminium-Kipp-/Dreh-Fenstergriff mit **SecuTBT®**, abschließbar:

- Schließung: Drehzylinder, Wendeschlüssel, in 0°- und 90°-Stellung abschließbar, automatische Verriegelungsfunktion
- Rastung: 90°
- Abdeckung: Teil-Abdeckkappe
- Unterkonstruktion: Kunststoff, Stütznocken
- Stift: HOPPE-Vollstift
- Befestigung: verdeckt, für Gewindeschrauben M5



Beschreibung	Nocken Ø	Stiftl. vorsteh. Schrauben	F1	F9	F9016	P.E.	Krt.
			Art.-Nr./€	Art.-Nr./€	Art.-Nr./€		
Fenstergriff, abschließbar, Stück	10	32	2838384	2838392	2838405	10	40
		ohne	32,19	33,72	30,65		
		37	3636362		3167640		
		ohne	32,19		30,65	10	40
		43 M5 x 55	3827636	3827610	3827601	10	40
			32,32	33,85	30,78		

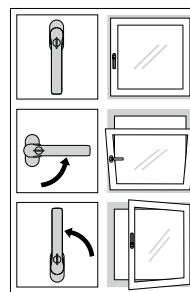
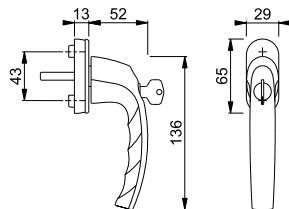

TBT-Funktion

Sonderausführungen auf Anfrage.

Kunststoff-Distanzplatte für
Sockelerhöhung um 4 mm siehe
S. 960.



Atlanta - 0530SV/U26

duraplus®

HOPPE-Aluminium-Dreh-/Kipp-Fenstergriff mit Druckknopf, selbstsperrend:

- Rastung: 90°
- Abdeckung: Teil-Abdeckkappe
- Unterkonstruktion: Kunststoff, Stütznocken
- Stift: HOPPE-Vollstift
- Befestigung: verdeckt, für Gewindeschrauben M5



Beschreibung	Nocken Ø	Stiftl. vorsteh. Schrauben	F1	F9	F9016	P.E.	Krt.
			Art.-Nr./€	Art.-Nr./€	Art.-Nr./€		
Fenstergriff mit Druckknopf, Stück	10	32	2258064	2258072	2258081	10	40
		ohne	10,50	11,02	10,01		
		37	2545493	2969181	2545514		
		ohne	10,50	11,02	10,01	10	40

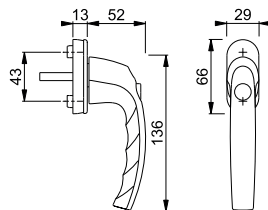

Sonderausführungen auf Anfrage.

Kunststoff-Distanzplatte für
Sockelerhöhung um 4 mm siehe
S. 960.



Secustik®
VarioFit®

Atlanta - 0530/US952

duraplus®



- HOPPE-Aluminium-Dreh-/Kipp-Fenstergriff mit **Secustik®** und **VarioFit®**:
- geprüft nach **DIN EN 13126-3: 23/180-0150/03/C1** und **RAL-GZ 607/9**
 - Rastung: 90°
 - Abdeckung: Teil-Abdeckkappe
 - Unterkonstruktion: Kunststoff, Stütznocken
 - Stift: HOPPE-Vollstift, 10 mm Längenvariabilität, stufenlose Anpassung durch integrierte Druckfeder im Griffhals
 - Befestigung: verdeckt, Gewindeschrauben M5
 - Besonderheit: integrierte Basis-Sicherheit



Beschreibung	Nocken Ø		Stiftl. vorsteh.	F1	F9	F9016	P.E.	Krt.
			Schrauben	Art.-Nr./€	Art.-Nr./€	Art.-Nr./€		
Fenstergriff, Stück	10	7	32-42	10760880	10760927	10760943	10	60
			M5 x 45/50	6,93	7,23	6,58		
			32-42	11540163		11540151		
			M5 x 45/50	7,75		7,40	1	10

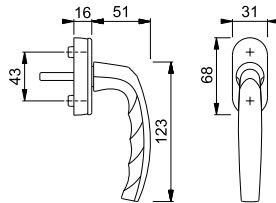

Sonderausführungen auf Anfrage.



Secustik®
VarioFit®

Atlanta - M0530/US956

duraplus®



- HOPPE-Messing-Dreh-/Kipp-Fenstergriff mit **Secustik®** und **VarioFit®**:
- geprüft nach **DIN EN 13126-3: 23/180-0150/03/C1** und **RAL-GZ 607/9**
 - Rastung: 90°
 - Abdeckung: Voll-Abdeckkappe
 - Unterkonstruktion: Kunststoff, Stütznocken
 - Stift: HOPPE-Vollstift, 10 mm Längenvariabilität, stufenlose Anpassung durch integrierte Druckfeder im Griffhals
 - Befestigung: verdeckt, Gewindeschrauben M5
 - Besonderheit: integrierte Basis-Sicherheit



Beschreibung	Nocken Ø		Stiftl. vorsteh.	F41-R	F49-R	F77-R	P.E.	Krt.
			Schrauben	Art.-Nr./€	Art.-Nr./€	Art.-Nr./€		
Fenstergriff, Stück	10	7	32-42	11568732	11568756	10806770	1	10
			M5 x 45/50	30,45	30,45	35,15		

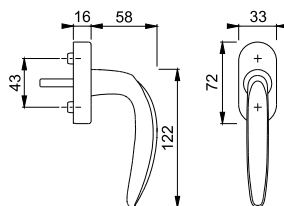

Resista® wird auf alle Oberflächen gewährt, die in der Farbnummer den Buchstaben **R** enthalten.

Resista®

Sonderausführungen auf Anfrage.

Neu



SecuForte®
VarioFit®

Austin - 0769S/UD9024

duraplus®

HOPPE-Aluminium-Dreh-/Kipp-Fenstergriff mit **SecuForte®** und **VarioFit®**, abschließbar:

- geprüft nach **DIN EN 13126-3: 23/180-0132/33/C1** und **RAL-GZ 607/9, RAL200**; erfüllt die Anforderungen nach **DIN EN 1627-1630 RC1-6**
- Schließung: Drehzylinder, Wendeschlüssel
- Rastung: 90°
- Abdeckung: Teil-Abdeckkappe
- Unterkonstruktion: Kunststoff, Stütznocken
- Stift: HOPPE-Vollstift, 10 mm Längenvariabilität, stufenlose Anpassung durch integrierte Druckfeder im Griffhals
- Befestigung: verdeckt, Gewindeschrauben M5
- Besonderheit: automatische Sperrfunktion in Geschlossen-Stellung (0°) und in Kippstellung (180°)



Beschreibung	Nocken Ø	7	Stiftl. vorsteh.	F1	F9	F31-1	F33-1	P.E.	Krt.
			Schrauben	Art.-Nr./€	Art.-Nr./€	Art.-Nr./€	Art.-Nr./€		
Fenstergriff, abschließbar, Stück	10	7	20-30	11842246	11842265	11842271	11842283	10	40
			M5 x 35/40	37,62	39,42	71,66	71,66		
			32-42	11832848	11841977	11841126	11841989		
			M5 x 45/50	37,62	39,42	71,66	71,66		
Beschreibung	Nocken Ø	7	Stiftl. vorsteh.	F9016	F9714M			P.E.	Krt.
Schrauben	Art.-Nr./€	Art.-Nr./€							
Fenstergriff, abschließbar, Stück	10	7	20-30	11842301	11842325			10	40
			M5 x 35/40	35,83	39,42				
			32-42	11832855	11841145				
			M5 x 45/50	35,83	39,42			10	40

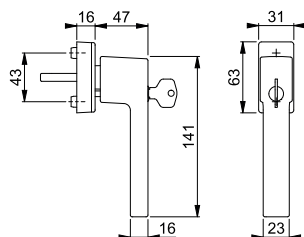

Sonderausführungen auf Anfrage.

Neu



SecuForte®
VarioFit®

Austin - 0769/UD9024

duraplus®



HOPPE-Aluminium-Dreh-/Kipp-Fenstergriff mit **SecuForte®** und **VarioFit®**:

- geprüft nach **DIN EN 13126-3: 23/180-0131/13/C1** und **RAL-GZ 607/9**
- Rastung: 90°
- Abdeckung: Teil-Abdeckkappe
- Unterkonstruktion: Kunststoff, Stütznocken
- Stift: HOPPE-Vollstift, 10 mm Längenvariabilität, stufenlose Anpassung durch integrierte Druckfeder im Griffhals
- Befestigung: verdeckt, Gewindeschrauben M5
- Besonderheit: automatische Sperrfunktion in Geschlossen-Stellung (0°) und in Kippstellung (180°)



Beschreibung	Nocken Ø	Stiftl. vorsteh. Schrauben	F1	F9	F31-1	F33-1	P.E.	Krt.	
			Art.-Nr./€	Art.-Nr./€	Art.-Nr./€	Art.-Nr./€			
Fenstergriff, Stück	10	7	20-30	11839259	11839272	11839284	11839296	10	60
			M5 x 35/40	11,04	11,56	21,04	21,04		
			32-42	11830931	11837196	11837238	11837482	10	60
		M5 x 45/50	11,04	11,56	21,04	21,04			
Beschreibung	Nocken Ø	Stiftl. vorsteh. Schrauben	F9016	F9714M			P.E.	Krt.	
			Art.-Nr./€	Art.-Nr./€					
Fenstergriff, Stück	10	7	20-30	11839363	11839387			10	60
			M5 x 35/40	10,52	11,56				
			32-42	11830967	11837299			10	60
		M5 x 45/50	10,52	11,56					

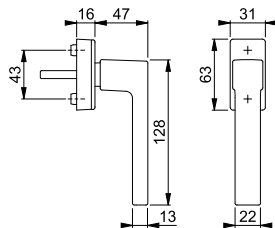

Sonderausführungen auf Anfrage.



Secu100®
Secustik®
VarioFit®

Austin - 0769S/USV919 100NM

duraplus®



HOPPE-Aluminium-Dreh-/Kipp-Fenstergriff mit **Secu100®** + **Secustik®** und **VarioFit®**, abschließbar:

- geprüft nach **DIN EN 13126-3: 23/180-0132/33/C1** und **RAL-GZ 607/9, RAL100**; erfüllt die Anforderungen nach **DIN EN 1627-1630 RC1-6**
- Schließung: Druckzylinder, Wendeschlüssel
- Rastung: 90°
- Abdeckung: Voll-Abdeckkappe
- Unterkonstruktion: Kunststoff
- Stift: HOPPE-Vollstift, 10 mm Längenvariabilität, stufenlose Anpassung durch integrierte Druckfeder im Griffhals
- Befestigung: verdeckt, Gewindeschrauben M5
- Besonderheit: integrierte Basis-Sicherheit, Unterkonstruktion muss in das Profil eingelassen werden

17



Beschreibung	Nocken Ø	Stiftl. vorsteh. Schrauben	F1	F9	F31-1	F33-1	P.E.	Krt.
			Art.-Nr./€	Art.-Nr./€	Art.-Nr./€	Art.-Nr./€		
Fenstergriff, abschließbar, Stück	7	32-42	3969482	3969511	11852963	11852975	2	20
			M5 x 35/40	49,74	52,10	94,74	94,74	
Beschreibung	Nocken Ø	Stiftl. vorsteh. Schrauben	F9016	F9714M			P.E.	Krt.
			Art.-Nr./€	Art.-Nr./€				
Fenstergriff, abschließbar, Stück	7	32-42	3969538	11852987			2	20
			M5 x 35/40	47,37	52,10			

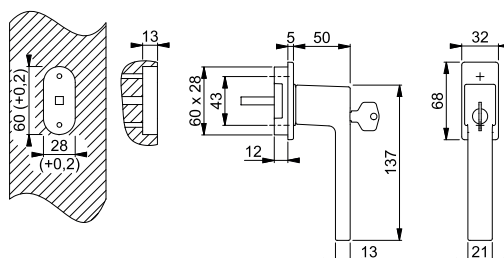

Sonderausführungen und Schließvarianten auf Anfrage.



Secu100®

Austin - 0769S/U959 100NM

duraplus®



HOPPE-Aluminium-Dreh-/Kipp-Fenstergriff mit **Secu100®**, abschließbar:

- geprüft nach **DIN EN 13126-3: 23/180-0142/33/C1** und **RAL-GZ 607/9, RAL100**; erfüllt die Anforderungen nach **DIN EN 1627-1630 RC1-6**
- Schließung: Druckzylinder, Wendeschlüssel
- Rastung: 90°
- Abdeckung: Teil-Abdeckkappe
- Unterkonstruktion: Kunststoff, Stütznocken
- Stift: HOPPE-Vollstift
- Befestigung: verdeckt, Gewindeschrauben M5



Beschreibung	Nocken Ø	Stiftl. vorsteh.	Schrauben				P.E.	Krt.			
			F1	F9	F31-1	F33-1					
Fenstergriff, abschließbar, Stück	10	7	32	3970213	3970344	11852860	11852902	2	20		
			M5 x 35	43,60	45,68	83,04	83,04	2	20		
			37	3970248	3970379	11852884	11852914	2	20		
			M5 x 40	43,60	45,68	83,04	83,04	2	20		
Beschreibung	Nocken Ø	Stiftl. vorsteh.	Schrauben				P.E.	Krt.			
			F9016	F9714M							
			32	3970491	11852938					2	20
			M5 x 35	41,52	45,68					2	20
Fenstergriff, abschließbar, Stück	10	7	37	3970512	11852945			2	20		
			M5 x 40	41,52	45,68			2	20		
			43	3970539	11852951			2	20		
			M5 x 45	41,52	45,68						

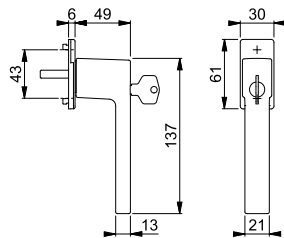

Sonderausführungen und Schließvarianten auf Anfrage.



Secustik®

VarioFit®

Austin - 0769/USV919

duraplus®



HOPPE-Aluminium-Dreh-/Kipp-Fenstergriff mit **Secustik®** und **VarioFit®**:

- geprüft nach **DIN EN 13126-3: 23/180-0140/03/C1** und **RAL-GZ 607/9**
- Rastung: 90°
- Abdeckung: Voll-Abdeckkappe
- Unterkonstruktion: Kunststoff
- Stift: HOPPE-Vollstift, 10 mm Längensvariabilität, stufenlose Anpassung durch integrierte Druckfeder im Griffhals
- Befestigung: verdeckt, Gewindeschrauben M5
- Besonderheit: integrierte Basis-Sicherheit, Unterkonstruktion muss in das Profil eingelassen werden



Beschreibung	Nocken Ø	Stiftl. vorsteh.	Schrauben				P.E.	Krt.	
			F1	F9	F31-1	F33-1			
Fenstergriff, Stück		7	32-42	3969360	3969394	11853001	11853013	2	20
			M5 x 35/40	18,90	19,79	35,98	35,98		
Beschreibung	Nocken Ø	Stiftl. vorsteh.	Schrauben				P.E.	Krt.	
			F9016	F9714M					
Fenstergriff, Stück		7	32-42	3969415	11853025			2	20
			M5 x 35/40	17,99	19,79				

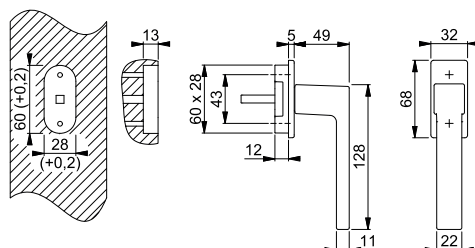

Sonderausführungen auf Anfrage.





Austin - 0769/U959

duraplus®

HOPPE-Aluminium-Dreh-/Kipp-Fenstergriff:

- geprüft nach **DIN EN 13126-3: 23/180-0140/03/C1** und **RAL-GZ 607/9**
- Rastung: 90°
- Abdeckung: Teil-Abdeckkappe
- Unterkonstruktion: Kunststoff/Stahl, Stütznocken
- Stift: HOPPE-Vollstift
- Befestigung: verdeckt, Gewindeschrauben M5



Beschreibung	Nocken Ø		Stiftl. vorsteh. Schrauben	F1	F9	F31-1	F33-1	P.E.	Krt.			
				Art.-Nr./€	Art.-Nr./€	Art.-Nr./€	Art.-Nr./€					
Fenstergriff, Stück	10	7	32	3968826	3969159	11853037	11853050	2	20			
			M5 x 35	13,78	14,46	26,26	26,26	2	20			
			37	3968851	3969167	11833348	11833355	2	20			
			M5 x 40	13,78	14,46	26,26	26,26	2	20			
Fenstergriff, Stück	10	7	43	3968869	3969175	11853049	11853074	2	20			
			M5 x 45	13,78	14,46	26,26	26,26	2	20			
			Beschreibung		Nocken Ø		Stiftl. vorsteh. Schrauben	F9016 Art.-Nr./€	F9714M Art.-Nr./€		P.E.	Krt.
			32	3970133	11853086			2	20			
Fenstergriff, Stück	10	7	M5 x 35	13,13	14,46			2	20			
			37	3970150	11853098			2	20			
			M5 x 40	13,13	14,46			2	20			
			43	3970205	11853104			2	20			
M5 x 45	13,13	14,46			2	20						

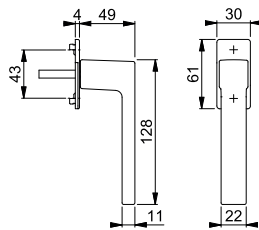

Sonderausführungen auf Anfrage.



Secustik®
VarioFit®

Bonn - 050/US956

duraplus®

HOPPE-Aluminium-Dreh-/Kipp-Fenstergriff mit **Secustik®** und **VarioFit®**:

- geprüft nach **DIN EN 13126-3: 23/180-0150/03/C1** und **RAL-GZ 607/9**
- Rastung: 90°
- Abdeckung: Voll-Abdeckkappe
- Unterkonstruktion: Kunststoff, Stütznocken
- Stift: HOPPE-Vollstift, 10 mm Längenvariabilität, stufenlose Anpassung durch integrierte Druckfeder im Griffhals
- Befestigung: verdeckt, Gewindeschrauben M5
- Besonderheit: integrierte Basis-Sicherheit



17



Beschreibung	Nocken Ø		Stiftl. vorsteh. Schrauben	F1				P.E.	Krt.
				Art.-Nr./€					
Fenstergriff, Stück	10	7	20-30	10762383				10	40
			M5 x 35/40	18,56				10	40
			32-42	10762359					
			M5 x 45/50	18,56					

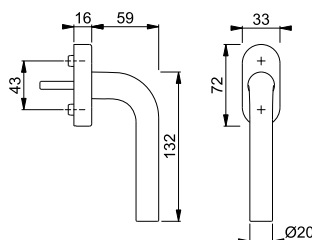

Sonderausführungen auf Anfrage.



Secustik®
VarioFit®

■ Bonn - E050/US956

HOPPE-Edelstahl-Dreh-/Kipp-Fenstergriff mit **Secustik®** und **VarioFit®**:

- geprüft nach **DIN EN 13126-3: 23/180-0150/03/C1** und **RAL-GZ 607/9**
- Rastung: 90°
- Abdeckung: Voll-Abdeckkappe
- Unterkonstruktion: Kunststoff, Stütznocken
- Stift: HOPPE-Vollstift, 10 mm Längenvariabilität, stufenlose Anpassung durch integrierte Druckfeder im Griffhals
- Befestigung: verdeckt, Gewindeschrauben M5
- Besonderheit: integrierte Basis-Sicherheit

duraplus®



Beschreibung	Nocken Ø	Stiftl. vorsteh. Schrauben	F69			P.E.	Krt.
			Art.-Nr./€				
Fenstergriff, Stück	10	20-30	10763765			10	40
		M5 x 35/40	46,49				
		32-42	10763757			10	40
		M5 x 45/50	46,49				

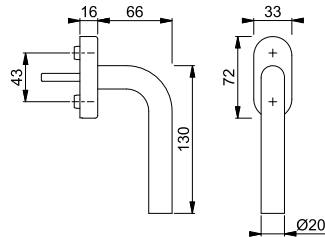

Sonderausführungen auf Anfrage.



Secu100®
Secustik®
VarioFit®

■ Brest - 0739S/US954 100NM

HOPPE-Aluminium-Dreh-/Kipp-Fenstergriff mit **Secu100®** + **Secustik®** und **VarioFit®**, abschließbar:

- geprüft nach **DIN EN 13126-3: 23/180-0132/33/C1** und **RAL-GZ 607/9, RAL100**; erfüllt die Anforderungen nach **DIN EN 1627-1630 RC1-6**
- Schließung: Druckzylinder, Wendeschlüssel
- Rastung: 90°
- Abdeckung: Teil-Abdeckkappe
- Unterkonstruktion: Kunststoff, Stütznocken
- Stift: HOPPE-Vollstift, 10 mm Längenvariabilität, stufenlose Anpassung durch integrierte Druckfeder im Griffhals
- Befestigung: verdeckt, Gewindeschrauben M5
- Besonderheit: integrierte Basis-Sicherheit

duraplus®



Beschreibung	Nocken Ø	Stiftl. vorsteh. Schrauben	F1	F9	F9016	P.E.	Krt.
			Art.-Nr./€	Art.-Nr./€	Art.-Nr./€		
Fenstergriff, abschließbar, Stück	10	32-42	10765074	10765103	10765120	10	40
		M5 x 50/55	30,60	32,06	29,15		

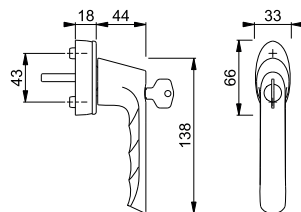

Sonderausführungen und Schließvarianten auf Anfrage.



Secustik®
VarioFit®

Brest - 0739/US954

duraplus®



HOPPE-Aluminium-Dreh-/Kipp-Fenstergriff mit **Secustik®** und **VarioFit®**:

- geprüft nach **RAL-GZ 607/9**
- Rastung: 90°
- Abdeckung: Teil-Abdeckkappe
- Unterkonstruktion: Kunststoff, Stütznocken
- Stift: HOPPE-Vollstift, 10 mm Längenvariabilität, stufenlose Anpassung durch integrierte Druckfeder im Griffhals
- Befestigung: verdeckt, Gewindeschrauben M5
- Besonderheit: integrierte Basis-Sicherheit

Beschreibung	Nocken Ø		Stiftl. vorsteh.	F1	F9	F9016	P.E.	Krt.
			Schrauben	Art.-Nr./€	Art.-Nr./€	Art.-Nr./€		
Fenstergriff, Stück	10	7	32-42	10761081	10761111	10761137	10	60
			M5 x 45/50	7,27	7,62	6,93		

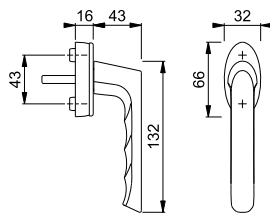

Sonderausführungen auf Anfrage.



Secustik®
VarioFit®

Dallas - 0643/US944

duraplus®



HOPPE-Aluminium-Dreh-/Kipp-Fenstergriff mit **Secustik®** und **VarioFit®**:

- geprüft nach **DIN EN 13126-3: 23/180-0150/03/C1** und **RAL-GZ 607/9**
- Rastung: 90°
- Abdeckung: Voll-Abdeckkappe
- Unterkonstruktion: Kunststoff, Stütznocken
- Stift: HOPPE-Vollstift, 10 mm Längenvariabilität, stufenlose Anpassung durch integrierte Druckfeder im Griffhals
- Befestigung: verdeckt, Gewindeschrauben M5
- Besonderheit: integrierte Basis-Sicherheit



17

Beschreibung	Nocken Ø		Stiftl. vorsteh.	F1	F9	P.E.	Krt.
			Schrauben	Art.-Nr./€	Art.-Nr./€		
Fenstergriff, Stück	10	7	20-30	10763335	10763343	10	40
			M5 x 35/40	20,28	21,24		
			32-42	10763301	10763319		
			M5 x 45/50	20,28	21,24	10	40

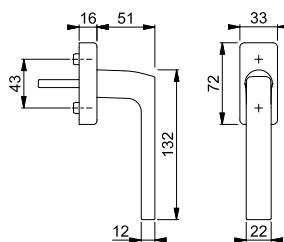

Sonderausführungen auf Anfrage.



Secustik®
VarioFit®

Dallas - E0643/US944

duraplus®



HOPPE-Edelstahl-Dreh-/Kipp-Fenstergriff mit **Secustik®** und **VarioFit®**:

- geprüft nach **DIN EN 13126-3: 23/180-0150/03/C1** und **RAL-GZ 607/9**
- Rastung: 90°
- Abdeckung: Voll-Abdeckkappe
- Unterkonstruktion: Kunststoff, Stütznocken
- Stift: HOPPE-Vollstift, 10 mm Längenvariabilität, stufenlose Anpassung durch integrierte Druckfeder im Griffhals
- Befestigung: verdeckt, Gewindeschrauben M5
- Besonderheit: integrierte Basis-Sicherheit



Beschreibung	Nocken Ø	Stiftl. vorsteh. Schrauben	F69			P.E.	Krt.
			Art.-Nr./€				
Fenstergriff, Stück	10	20-30	10763589			10	40
		M5 x 35/40	35,00				
		32-42	10763571			10	40
		M5 x 45/50	35,00				

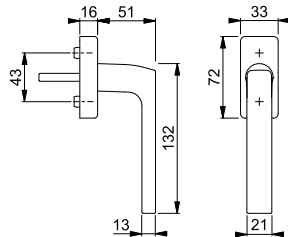

Sonderausführungen auf Anfrage.



Secu100®
Secustik®
VarioFit®

Dallas - M0643S/US943 100NM

duraplus®



HOPPE-Messing-Dreh-/Kipp-Fenstergriff mit **Secu100®** + **Secustik®** und **VarioFit®** abschließbar:

- geprüft nach **DIN EN 13126-3: 23/180-0132/33/C1** und **RAL-GZ 607/9, RAL100**;
- erfüllt die Anforderungen nach **DIN EN 1627-1630 RC1-6**
- Schließung: Druckzylinder, Wendeschlüssel
- Rastung: 90°
- Abdeckung: Teil-Abdeckkappe
- Unterkonstruktion: Kunststoff mit Messingrahmen, Stütznocken
- Stift: HOPPE-Vollstift, 10 mm Längenvariabilität, stufenlose Anpassung durch integrierte Druckfeder im Griffhals
- Befestigung: verdeckt, Gewindeschrauben M5
- Besonderheit: integrierte Basis-Sicherheit



Beschreibung	Nocken Ø	Stiftl. vorsteh. Schrauben	F41-R	F49-R	F77-R	P.E.	Krt.
			Art.-Nr./€	Art.-Nr./€	Art.-Nr./€		
Fenstergriff, abschließbar, Stück	10	32-42	11529507	11541398	11541435	1	10
		M5 x 50/55	80,63	80,63	93,03		

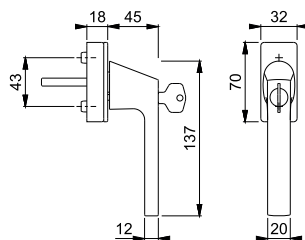

Resista® wird auf alle Oberflächen gewährt, die in der Farbnummer den Buchstaben **R** enthalten.

Resista®

Sonderausführungen und Schließvarianten auf Anfrage.



Secustik®
VarioFit®

Dallas - M0643/US943

HOPPE-Messing-Dreh-/Kipp-Fenstergriff mit **Secustik®** und **VarioFit®**:

- geprüft nach **DIN EN 13126-3: 23/180-0140/03/C1** und **RAL-GZ 607/9**
- Rastung: 90°
- Abdeckung: Teil-Abdeckkappe
- Unterkonstruktion: Kunststoff mit Messingrahmen, Stütznocken
- Stift: HOPPE-Vollstift, 10 mm Längenvariabilität, stufenlose Anpassung durch integrierte Druckfeder im Griffhals
- Befestigung: verdeckt, Gewindeschrauben M5
- Besonderheit: integrierte Basis-Sicherheit

duraplus®



Beschreibung	Nocken Ø		Stiftl. vorsteh.	F41-R	F49-R	F77-R	P.E.	Krt.
			Schrauben	Art.-Nr./€	Art.-Nr./€	Art.-Nr./€		
Fenstergriff, Stück	10	7	32-42 M5 x 45/50	11570428 48,93	11570386 48,93	11570374 56,47	1	10

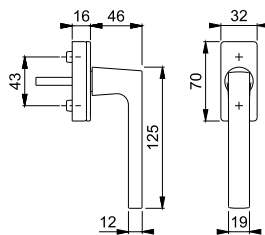

Resista® wird auf alle Oberflächen gewährt, die in der Farbnummer den Buchstaben **R** enthalten.

Resista®

Sonderausführungen auf Anfrage.

Neu



Secustik®
VarioFit®

Dallas - M0643/US943

HOPPE-Messing-Dreh-/Kipp-Fenstergriff mit **Secustik®** und **VarioFit®**:

- geprüft nach **DIN EN 13126-3: 23/180-0140/03/C1** und **RAL-GZ 607/9**
- Rastung: 90°
- Abdeckung: Teil-Abdeckkappe
- Unterkonstruktion: Kunststoff mit Messingrahmen, Stütznocken
- Stift: HOPPE-Vollstift, 10 mm Längenvariabilität, stufenlose Anpassung durch integrierte Druckfeder im Griffhals
- Befestigung: verdeckt, Gewindeschrauben M5
- Besonderheit: integrierte Basis-Sicherheit

duraplus®



Beschreibung	Nocken Ø		Stiftl. vorsteh.	F84-1-R	F96-1-R	F97-1-R	P.E.	Krt.
			Schrauben	Art.-Nr./€	Art.-Nr./€	Art.-Nr./€		
Fenstergriff, Stück	10	7	32-42 M5 x 45/50	11718475 52,70	11718444 52,70	11718390 52,70	1	10

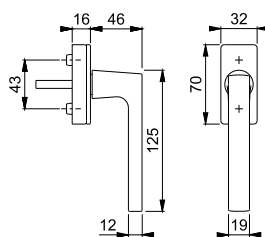

Farbvarianten:

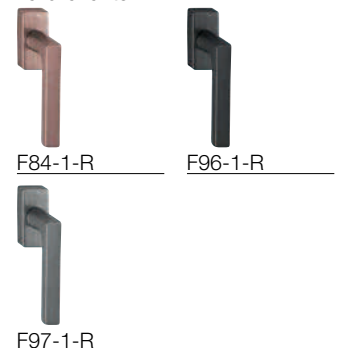

Resista® wird auf alle Oberflächen gewährt, die in der Farbnummer den Buchstaben **R** enthalten.

Resista®

Sonderausführungen auf Anfrage.



Secustik®
VarioFit®

Denver - E0310/US956

duraplus®



HOPPE-Edelstahl-Dreh-/Kipp-Fenstergriff mit **Secustik®** und **VarioFit®**:

- geprüft nach **DIN EN 13126-3: 23/180-0150/03/C1** und **RAL-GZ 607/9**
- Rastung: 90°
- Abdeckung: Voll-Abdeckkappe
- Unterkonstruktion: Kunststoff, Stütznocken
- Stift: HOPPE-Vollstift, 10 mm Längenviabilität, stufenlose Anpassung durch integrierte Druckfeder im Griffhals
- Befestigung: verdeckt, Gewindeschrauben M5
- Besonderheit: integrierte Basis-Sicherheit



Beschreibung	Nocken Ø	Stiftl. vorsteh. Schrauben	F69				P.E.	Krt.
			Art.-Nr./€					
Fenstergriff, Stück	10	20-30	10763600				10	40
		M5 x 35/40	18,30					
		32-42	10763597				10	40
		M5 x 45/50	18,30					

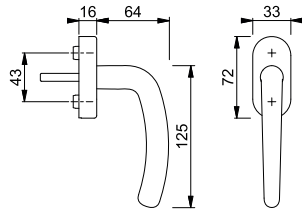

Sonderausführungen auf Anfrage.



SecuForte®
VarioFit®



Fenstergriffe mit SecuForte® haben beim Innovationswettbewerb der Messe EQUIPBAIE 2018 in Paris einen der Preise als „Beste Innovation“ erhalten.

Hamburg - 0700S/UD9020

duraplus®

HOPPE-Aluminium-Dreh-/Kipp-Fenstergriff mit **SecuForte®** und **VarioFit®**, abschließbar:

- geprüft nach **DIN EN 13126-3: 23/180-0132/33/C1** und **RAL-GZ 607/9, RAL200**; erfüllt die Anforderungen nach **DIN EN 1627-1630 RC1-6**
- Schließung: Drehzylinder, Wendeschlüssel
- Rastung: 90°
- Abdeckung: Teil-Abdeckkappe
- Unterkonstruktion: Kunststoff, Stütznocken
- Stift: HOPPE-Vollstift, 10 mm Längenviabilität, stufenlose Anpassung durch integrierte Druckfeder im Griffhals
- Befestigung: verdeckt, Gewindeschrauben M5
- Besonderheit: automatische Sperrfunktion in Geschlossen-Stellung (0°) und in Kippstellung (180°)



Beschreibung	Nocken Ø	Stiftl. vorsteh. Schrauben	F1	F9	F31-1	F8707	P.E.	Krt.
			Art.-Nr./€	Art.-Nr./€	Art.-Nr./€	Art.-Nr./€		
Fenstergriff, abschließbar, Stück	10	20-30	11727214	11735235	11735259	11735272	10	40
		M5 x 35/40	36,45	38,19	69,42	34,71		
		32-42	11712260	11712302	11712314	11712338	10	40
		M5 x 45/50	36,45	38,19	69,42	34,71		
		32-42	11792164	11792188			1	10
		M5 x 45/50	36,95	38,69				
Beschreibung	Nocken Ø	Stiftl. vorsteh. Schrauben	F9016	F9714M			P.E.	Krt.
Fenstergriff, abschließbar, Stück	10	20-30	11735260	11735284			10	40
		M5 x 35/40	34,71	38,19				
		32-42	11712326	11712351			10	40
		M5 x 45/50	34,71	38,19				
		32-42	11792176				1	10
		M5 x 45/50	35,20					

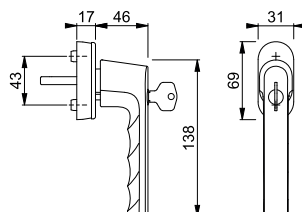



SecuForte®
VarioFit®



Fenstergriffe mit SecuForte® haben beim Innovationswettbewerb der Messe EQUIPBAIE 2018 in Paris einen der Preise als „Beste Innovation“ erhalten.

Hamburg - 0700/UD9020

duraplus®

HOPPE-Aluminium-Dreh-/Kipp-Fenstergriff mit **SecuForte®** und **VarioFit®**:

- geprüft nach **DIN EN 13126-3: 23/180-0131/13/C1** und **RAL-GZ 607/9**
- Rastung: 90°
- Abdeckung: Teil-Abdeckkappe
- Unterkonstruktion: Kunststoff, Stütznocken
- Stift: HOPPE-Vollstift, 10 mm Längenvariabilität, stufenlose Anpassung durch integrierte Druckfeder im Griffhals
- Befestigung: verdeckt, Gewindeschrauben M5
- Besonderheit: automatische Sperrfunktion in Geschlossen-Stellung (0°) und in Kippstellung (180°)



Beschreibung	Nocken Ø	Stiftl. vorsteh. Schrauben	F1	F9	F31-1	F8707	P.E.	Krt.	
			Art.-Nr./€	Art.-Nr./€	Art.-Nr./€	Art.-Nr./€			
Fenstergriff, Stück	10	7	20-30	11715169	11715698	11715704	11715728	10	60
			M5 x 35/40	9,09	9,53	17,32	8,66		
			32-42	11696370	11701335	11701341	11701365	10	60
			M5 x 45/50	9,09	9,53	17,32	8,66		
Beschreibung	Nocken Ø	Stiftl. vorsteh. Schrauben	F9016	F9714M				P.E.	Krt.
			Art.-Nr./€	Art.-Nr./€					
			20-30	11715716	11715735			10	60
			M5 x 35/40	8,66	9,53				
Fenstergriff, Stück	10	7	32-42	11701353	11701377			10	60
			M5 x 45/50	8,66	9,53				
			32-42	11792127				1	10
			M5 x 45/50	9,48					

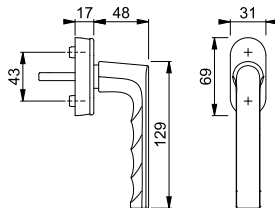

Secu100®

Liège - 0540S/U26 100NM

duraplus®

HOPPE-Aluminium-Dreh-/Kipp-Fenstergriff mit **Secu100®**, abschließbar:

- geprüft nach **DIN EN 13126-3: 23/180-0132/33/C1** und **RAL-GZ 607/9, RAL100;** erfüllt die Anforderungen nach **DIN EN 1627-1630 RC1-6**
- Schließung: Druckzylinder, Wendeschlüssel
- Rastung: 90°
- Abdeckung: Teil-Abdeckkappe
- Unterkonstruktion: Kunststoff, Stütznocken
- Stift: HOPPE-Vollstift
- Befestigung: verdeckt, Gewindeschrauben M5



17



Beschreibung	Nocken Ø	Stiftl. vorsteh. Schrauben	F1	F9	F8707	F9016	P.E.	Krt.	
			Art.-Nr./€	Art.-Nr./€	Art.-Nr./€	Art.-Nr./€			
Fenstergriff, abschließbar, Stück	10	7	32	11715005	11715844	11715935	11715905	40	40
			M5 x 40	23,82	24,93	22,67	22,67		
			37	11715029	11715856	11715947	11715911	40	40
			M5 x 45	23,82	24,93	22,67	22,67		
Fenstergriff, abschließbar, Stück	10	7	43	11715030	11715868	11715959	11715923	40	40
			M5 x 55	23,82	24,93	22,67	22,67		

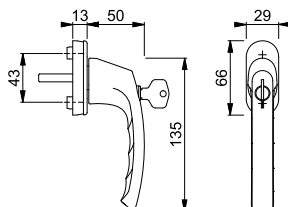

Sonderausführungen und Schließvarianten auf Anfrage.

Kunststoff-Distanzplatte für Sockelerhöhung um 4 mm siehe S. 960.



Liège - 0540S/U26

duraplus®

HOPPE-Aluminium-Dreh-/Kipp-Fenstergriff, abschließbar:

- Schließung: Druckzylinder, Wendeschlüssel
- Rastung: 90°
- Abdeckung: Teil-Abdeckkappe
- Unterkonstruktion: Kunststoff, Stütznocken
- Stift: HOPPE-Vollstift
- Befestigung: verdeckt, Gewindeschrauben M5



Beschreibung	Nocken Ø	Stiftl. vorsteh. 7	Schrauben	F1	F9	F8707	F9016	P.E.	Krt.
				Art.-Nr./€	Art.-Nr./€	Art.-Nr./€	Art.-Nr./€		
Fenstergriff, abschließbar, Stück	10	7	32	11714426	11714505	11714608	11714578	40	40
			M5 x 40	19,11	20,02	18,20	18,20	40	40
			37	11714438	11714517	11714615	11714585	40	40
			M5 x 45	19,11	20,02	18,20	18,20	40	40
			43	11714445	11714529	11714621	11714591	40	40
			M5 x 55	19,11	20,02	18,20	18,20		

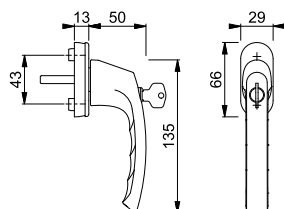

Sonderausführungen auf Anfrage.

Kunststoff-Distanzplatte für
Sockelerhöhung um 4 mm siehe
S. 960.



Liège - 0540SV/U26

duraplus®

HOPPE-Aluminium-Dreh-/Kipp-Fenstergriff mit Druckknopf, selbstsperrend:

- Rastung: 90°
- Abdeckung: Teil-Abdeckkappe
- Unterkonstruktion: Kunststoff, Stütznocken
- Stift: HOPPE-Vollstift
- Befestigung: verdeckt, Gewindeschrauben M5



Beschreibung	Nocken Ø	Stiftl. vorsteh. 7	Schrauben	F1	F9	F8707	F9016	P.E.	Krt.
				Art.-Nr./€	Art.-Nr./€	Art.-Nr./€	Art.-Nr./€		
Fenstergriff mit Druckknopf, Stück	10	7	32	11715108	11716678	11716885	11716812	40	40
			M5 x 40	10,19	10,66	9,70	9,70	40	40
			37	11715121	11716685	11716897	11716824	40	40
			M5 x 45	10,19	10,66	9,70	9,70	40	40
			43	11715133	11716691	11716903	11716836	40	40
			M5 x 55	10,19	10,66	9,70	9,70		

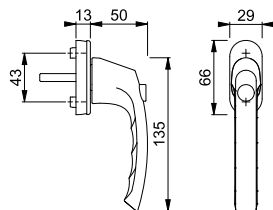

Sonderausführungen auf Anfrage.

Kunststoff-Distanzplatte für
Sockelerhöhung um 4 mm siehe
S. 960.



Liège - 0540/U26

duraplus®



HOPPE-Aluminium-Dreh-/Kipp-Fenstergriff:

- geprüft nach **DIN EN 13126-3: 23/180-0150/03/C1** und **RAL-GZ 607/9**
- Rastung: 90°
- Abdeckung: Teil-Abdeckkappe
- Unterkonstruktion: Kunststoff, Stütznocken
- Stift: HOPPE-Vollstift
- Befestigung: verdeckt, Gewindeschrauben M5



Beschreibung	Nocken Ø	Stiftl. vorsteh. Schrauben	F1	F9	F8707	F9016	P.E.	Krt.
			Art.-Nr./€	Art.-Nr./€	Art.-Nr./€	Art.-Nr./€		
Fenstergriff, Stück	10	32	3736697	3736961	3736996	3737041	100	100
		M5 x 40	4,63	4,85	4,42	4,42		
		37	3736742	3736970	3737008	3737059	100	100
		M5 x 45	4,63	4,85	4,42	4,42		
		43	3736751	3736988	3737016	3737067	100	100
		M5 x 55	4,63	4,85	4,42	4,42		

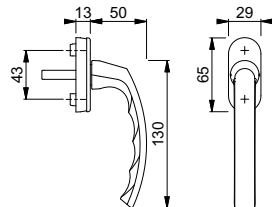

Sonderausführungen auf Anfrage.

Kunststoff-Distanzplatte für Sockelhöhe um 4 mm siehe S. 960.



Secu200®

London - 013S/U11Z 200NM

duraplus®



HOPPE-Aluminium-Dreh-/Kipp-Fenstergriff mit **Secu200®**, abschließbar:

- geprüft nach **DIN EN 13126-3: 23/180-0133/33/C1** und **RAL-GZ 607/9, RAL200;** erfüllt die Anforderungen nach **DIN EN 1627-1630 RC1-6**
- Schließung: Druckzylinder, Wendeschlüssel
- Rastung: 90°
- Abdeckung: Teil-Abdeckkappe
- Unterkonstruktion: Zamak, Stütznocken
- Stift: HOPPE-Vollstift
- Befestigung: verdeckt, für Gewindeschrauben M5



17

Beschreibung	Nocken Ø	Stiftl. vorsteh. Schrauben	F1	F9	F8019	F9016	P.E.	Krt.
			Art.-Nr./€	Art.-Nr./€	Art.-Nr./€	Art.-Nr./€		
Fenstergriff, abschließbar, Stück	10	32	825776	6940365	6940381	6940373	2	20
		ohne	32,60	34,14	40,35	31,04		
		35	6993562	8220709	6958730	6940399	2	20
		ohne	32,60	34,14	40,35	31,04		

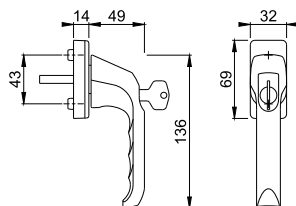

Sonderausführungen und Schließvarianten auf Anfrage.



Secu100®

London - 013S/U34 100NM

duraplus®



HOPPE-Aluminium-Dreh-/Kipp-Fenstergriff mit **Secu100®**, abschließbar:

- geprüft nach **DIN EN 13126-3: 23/180-0132/33/C1** und **RAL-GZ 607/9, RAL100**; erfüllt die Anforderungen nach **DIN EN 1627-1630 RC1-6**
- Schließung: Druckzylinder, Wendeschlüssel
- Rastung: 90°
- Abdeckung: Teil-Abdeckkappe
- Unterkonstruktion: Kunststoff, Stütznocken
- Stift: HOPPE-Vollstift
- Befestigung: verdeckt, für Gewindeschrauben M5



Beschreibung	Nocken Ø	Stiftl. vorsteh. Schrauben	F1	F9	F8019	F9016	P.E.	Krt.
			Art.-Nr./€	Art.-Nr./€	Art.-Nr./€	Art.-Nr./€		
Fenstergriff, abschließbar, Stück	10	32	1827755	1827827	1827835	1827843	10	40
		ohne	25,64	26,86	31,75	24,41		
		35	1929831	1929858	2019274	1865356	10	40
		ohne	25,64	26,86	31,75	24,41		

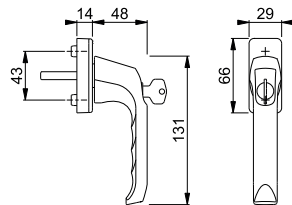

Sonderausführungen und Schließvarianten auf Anfrage.



London - 013S/U34 TBT1

duraplus®

HOPPE-Aluminium-Kipp-/Dreh-Fenstergriff mit **TBT1-Funktion**, abschließbar:

- Schließung: Drehzylinder, Wendeschlüssel, in 90°-Stellung abschließbar
- Rastung: 90°
- Abdeckung: Teil-Abdeckkappe
- Unterkonstruktion: Kunststoff, Stütznocken
- Stift: HOPPE-Vollstift
- Befestigung: verdeckt, für Gewindeschrauben M5



Beschreibung	Nocken Ø	Stiftl. vorsteh. Schrauben	F1	F9	F9016	P.E.	Krt.
			Art.-Nr./€	Art.-Nr./€	Art.-Nr./€		
Fenstergriff, abschließbar, Stück	10	32	828197	2200081	838264	10	40
		ohne	30,73	32,21	29,28		
		35	828173	3805859	2204091	10	40
		ohne	30,73	32,21	29,28		

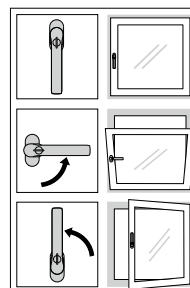
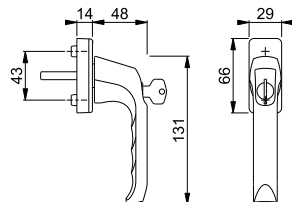

TBT-Funktion

Sonderausführungen auf Anfrage.





London - 013S/U34

duraplus®

HOPPE-Aluminium-Dreh-/Kipp-Fenstergriff, abschließbar:

- Schließung: Druckzylinder, Wendeschlüssel
- Rastung: 90°
- Abdeckung: Teil-Abdeckkappe
- Unterkonstruktion: Kunststoff, Stütznocken
- Stift: HOPPE-Vollstift
- Befestigung: verdeckt, für Gewindeschrauben M5



Beschreibung	Nocken Ø		Stiftl. vorsteh.	F1	F9	F8019	F9016	P.E.	Krt.
			Schrauben	Art.-Nr./€	Art.-Nr./€	Art.-Nr./€	Art.-Nr./€		
Fenstergriff, abschließbar, Stück	10		45	11520103				1	10
			ohne	23,66					
			32	808151	6940175	6940191	6940183	10	40
			ohne	20,93	21,94	25,92	19,94		
			35	819539	8017535	806973	6940209	10	40
			ohne	20,93	21,94	25,92	19,94		
			35				11558416	1	10
			M5 x 45				20,93		

Sonderausführungen auf Anfrage.

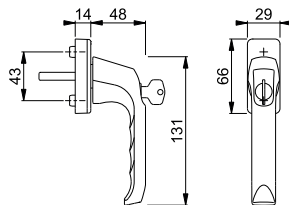

London - 013SV/U34



duraplus®

HOPPE-Aluminium-Dreh-/Kipp-Fenstergriff mit Druckknopf, selbstsperrend:

- Rastung: 90°
- Abdeckung: Teil-Abdeckkappe
- Unterkonstruktion: Kunststoff, Stütznocken
- Stift: HOPPE-Vollstift
- Befestigung: verdeckt, für Gewindeschrauben M5

17



Beschreibung	Nocken Ø		Stiftl. vorsteh.	F1	F9	F8019	F9016	P.E.	Krt.
			Schrauben	Art.-Nr./€	Art.-Nr./€	Art.-Nr./€	Art.-Nr./€		
Fenstergriff mit Druckknopf, Stück	10		32	804375	6812986	834914	6823439	10	40
			ohne	12,01	12,58	14,87	11,44		
			35	819553	6898282	6870570	6836779	10	40
			ohne	12,01	12,58	14,87	11,44		

Sonderausführungen auf Anfrage.

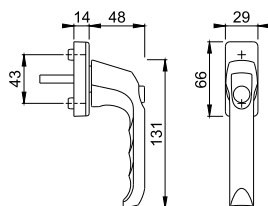



London - 013/U34

duraplus®



HOPPE-Aluminium-Dreh-/Kipp-Fenstergriff:

- geprüft nach **DIN EN 13126-3: 23/180-0150/03/C1** und **RAL-GZ 607/9**
- Rastung: 90°
- Abdeckung: Teil-Abdeckkappe
- Unterkonstruktion: Kunststoff, Stütznocken
- Stift: HOPPE-Vollstift
- Befestigung: verdeckt, für Gewindeschrauben M5



Beschreibung	Nocken Ø	Stiftl. vorsteh. Schrauben	F1	F9	F8019	F9016	P.E.	Krt.
			Art.-Nr./€	Art.-Nr./€	Art.-Nr./€	Art.-Nr./€		
Fenstergriff, Stück	10	32 ohne	790609 7,66	797486 8,05	6583033 9,53	766192 7,32	20	120
		35 ohne	1654081 7,66	6788863 8,05	6573950 9,53	6573992 7,32	20	120
		35 M5 x 45	11539264 8,75			11539276 8,36	1	10

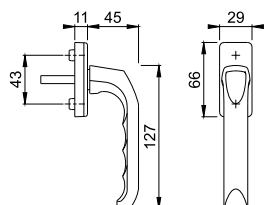

Sonderausführungen auf Anfrage.



London - 013/U14K

duraplus®

HOPPE-Aluminium-Dreh-/Kipp-Fenstergriff mit schmaler Rosette:

- Rastung: 90°
- Abdeckung: Teil-Abdeckkappe
- Unterkonstruktion: Kunststoff, Stütznocken
- Stift: HOPPE-Vollstift
- Befestigung: verdeckt, für Gewindeschrauben M5

Beschreibung	Nocken Ø	Stiftl. vorsteh. Schrauben	F8019	F9016	P.E.	Krt.
			Art.-Nr./€	Art.-Nr./€		
Fenstergriff mit schmaler Rosette, Stück	10	32 ohne	6956890 9,53	6956874 7,32	20	120

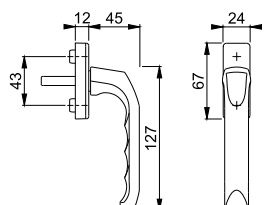

Sonderausführungen auf Anfrage.



London - 013KH/U34

duraplus®



HOPPE-Aluminium-Dreh-/Kipp-Fenstergriff mit Kurzhalsgriff:

- geprüft nach **DIN EN 13126-3: 23/180-0150/03/C1** und **RAL-GZ 607/9**
- Rastung: 90°
- Abdeckung: Teil-Abdeckkappe
- Unterkonstruktion: Kunststoff, Stütznocken
- Stift: HOPPE-Vollstift
- Befestigung: verdeckt, für Gewindeschrauben M5
- Besonderheit: speziell geeignet für Fenster mit Innenrollos



Beschreibung	Nocken Ø		Stiftl. vorsteh.	F1	F8019	F9016	P.E.	Krt.
			Schrauben	Art.-Nr./€	Art.-Nr./€	Art.-Nr./€		
Fenstergriff mit Kurzhalsgriff, Stück	10	7	32 ohne	819584 9,13	767793 11,28	6814131 8,68	5	30

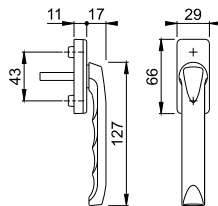

Sonderausführungen auf Anfrage.

Neu



Los Angeles - M0642/US910

duraplus®

HOPPE-Messing-Dreh-/Kipp-Fenstergriff mit **Secustik®** und **VarioFit®**:

- Rastung: 45°
- Abdeckung: Teil-Abdeckkappe
- Unterkonstruktion: Kunststoff mit Messingrahmen, Stütznocken
- Stift: HOPPE-Vollstift, 10 mm Längenvariabilität, stufenlose Anpassung durch integrierte Druckfeder im Griffhals
- Befestigung: verdeckt, Gewindeschrauben M5
- Besonderheit: integrierte Basis-Sicherheit



Beschreibung	Nocken Ø		Stiftl. vorsteh.	F84-1-R	F96-1-R	F97-1-R	P.E.	Krt.
			Schrauben	Art.-Nr./€	Art.-Nr./€	Art.-Nr./€		
Fenstergriff, Stück	10	7	32-42 M5 x 45/50	11722903 29,02	11722873 29,02	11722654 29,02	1	10

Secustik®
VarioFit®

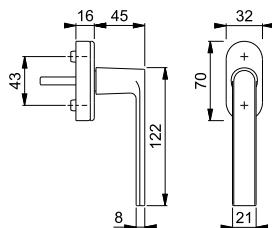

Farbvarianten:



Resista® wird auf alle Oberflächen gewährt, die in der Farbnummer den Buchstaben **R** enthalten.

Resista®



Secustik®
VarioFit®

Los Angeles - M0642/US943

HOPPE-Messing-Dreh-/Kipp-Fenstergriff mit **Secustik®** und **VarioFit®**:

- geprüft nach **DIN EN 13126-3: 23/180-0140/03/C1** und **RAL-GZ 607/9**
- Rastung: 90°
- Abdeckung: Teil-Abdeckkappe
- Unterkonstruktion: Kunststoff mit Messingrahmen, Stütznocken
- Stift: HOPPE-Vollstift, 10 mm Längenvariabilität, stufenlose Anpassung durch integrierte Druckfeder im Griffhals
- Befestigung: verdeckt, Gewindeschrauben M5
- Besonderheit: integrierte Basis-Sicherheit

duraplus®



Beschreibung	Nocken Ø	Stiftl. vorsteh. Schrauben	F41-R	F49-R	P.E.	Krt.
			Art.-Nr./€	Art.-Nr./€		
Fenstergriff, Stück	10	7 32-42 M5 x 45/50	11564325 26,94	11564337 26,94	1	10

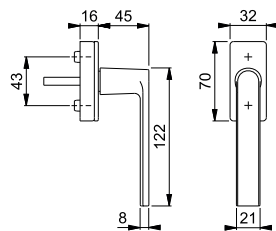

Resista® wird auf alle Oberflächen gewährt, die in der Farbnummer den Buchstaben **R** enthalten.

Resista®



Secu200®

Luxembourg - 099S/U52Z 200NM

HOPPE-Aluminium-Dreh-/Kipp-Fenstergriff mit **Secu200®**, abschließbar:

- geprüft nach **DIN EN 13126-3: 23/180-0133/33/C1** und **RAL-GZ 607/9, RAL200**; erfüllt die Anforderungen nach **DIN EN 1627-1630 RC1-6**
- Schließung: Druckzylinder, Wendeschlüssel
- Rastung: 90°
- Abdeckung: Teil-Abdeckkappe
- Unterkonstruktion: Zamak, Stütznocken
- Stift: HOPPE-Vollstift
- Befestigung: verdeckt, für Gewindeschrauben M5

duraplus®



Beschreibung	Nocken Ø	Stiftl. vorsteh. Schrauben	F1	F9	F9016	P.E.	Krt.
			Art.-Nr./€	Art.-Nr./€	Art.-Nr./€		
Fenstergriff, abschließbar, Stück	10	7 32 ohne 37 M5 x 45	8103285	8083701	8083677	2	20
			31,98	33,49	30,45		
			11621916	11621928	11621904		
32,11	33,64	30,58					

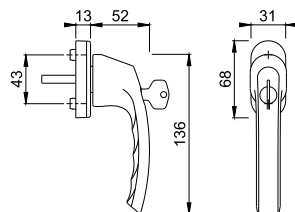

Sonderausführungen und Schließvarianten auf Anfrage.



Secu100®
Secustik®
VarioFit®

■ Luxembourg - 099S/US952 100NM

duraplus®

HOPPE-Aluminium-Dreh-/Kipp-Fenstergriff mit **Secu100®** + **Secustik®** und **VarioFit®**, abschließbar:



- geprüft nach **DIN EN 13126-3: 23/180-0132/33/C1** und **RAL-GZ 607/9, RAL100**; erfüllt die Anforderungen nach **DIN EN 1627-1630 RC1-6**
- Schließung: Druckzylinder, Wendeschlüssel
- Rastung: 90°
- Abdeckung: Teil-Abdeckkappe
- Unterkonstruktion: Kunststoff, Stütznocken
- Stift: HOPPE-Vollstift, 10 mm Längenvariabilität, stufenlose Anpassung durch integrierte Druckfeder im Griffhals
- Befestigung: verdeckt, Gewindeschrauben M5
- Besonderheit: integrierte Basis-Sicherheit



Beschreibung	Nocken Ø	Stiftl. vorsteh. Schrauben	F1 Art.-Nr./€	F9 Art.-Nr./€	F8707 Art.-Nr./€	F9016 Art.-Nr./€	P.E.	Krt.
Fenstergriff, abschließbar, Stück	10	7 32-42 M5 x 50/55	10764485 31,25	10764531 32,76	10764557 29,77	10764573 29,77	10	40

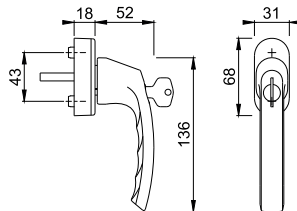

Sonderausführungen und Schließvarianten auf Anfrage.



SecuTBT®

■ Luxembourg - 099S/U26 TBT4

duraplus®

HOPPE-Aluminium-Kipp-/Dreh-Fenstergriff mit **SecuTBT®**, abschließbar:

- Schließung: Drehzylinder, Wendeschlüssel, in 0°- und 90°-Stellung abschließbar, automatische Verriegelungsfunktion
- Rastung: 90°
- Abdeckung: Teil-Abdeckkappe
- Unterkonstruktion: Kunststoff, Stütznocken
- Stift: HOPPE-Vollstift
- Befestigung: verdeckt, für Gewindeschrauben M5



17

Beschreibung	Nocken Ø	Stiftl. vorsteh. Schrauben	F1 Art.-Nr./€	F9 Art.-Nr./€	F9016 Art.-Nr./€	P.E.	Krt.
Fenstergriff, abschließbar, Stück	10	7 32 ohne 35 ohne	2180130 33,07	2210010 34,63	2210028 31,49	10	40
			2210036 33,07	2104647 34,63	2210044 31,49	10	40

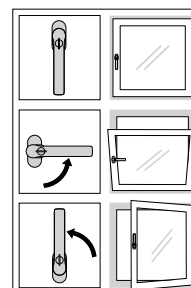
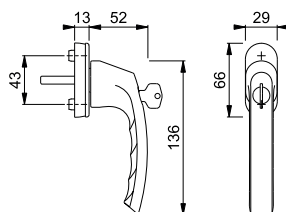

TBT-Funktion

Sonderausführungen auf Anfrage.

Kunststoff-Distanzplatte für Sockelerhöhung um 4 mm siehe S. 960.



Secustik®
VarioFit®

■ Luxembourg - 099/US952

duraplus®



HOPPE-Aluminium-Dreh-/Kipp-Fenstergriff mit **Secustik®** und **VarioFit®**:

- geprüft nach **DIN EN 13126-3: 23/180-0150/03/C1** und **RAL-GZ 607/9**
- Rastung: 90°
- Abdeckung: Teil-Abdeckkappe
- Unterkonstruktion: Kunststoff, Stütznocken
- Stift: HOPPE-Vollstift, 10 mm Längenvariabilität, stufenlose Anpassung durch integrierte Druckfeder im Griffhals
- Befestigung: verdeckt, Gewindeschrauben M5
- Besonderheit: integrierte Basis-Sicherheit



Beschreibung	Nocken Ø	Stiftl. vorsteh. Schrauben	F1	F9	F8707	F9016	P.E.	Krt.
			Art.-Nr./€	Art.-Nr./€	Art.-Nr./€	Art.-Nr./€		
Fenstergriff, Stück	10	7 32-42 M5 x 45/50	10761612 8,36	10761647 8,75	10761655 7,97	10761778 7,97	10	60

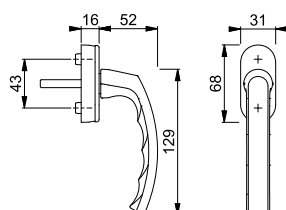

Sonderausführungen auf Anfrage.



■ Luxembourg - 099KH/U26

duraplus®



HOPPE-Aluminium-Dreh-/Kipp-Fenstergriff mit Kurzhalsgriff:

- geprüft nach **DIN EN 13126-3: 23/180-0150/03/C1** und **RAL-GZ 607/9**
- Rastung: 90°
- Abdeckung: Teil-Abdeckkappe
- Unterkonstruktion: Kunststoff, Stütznocken
- Stift: HOPPE-Vollstift
- Befestigung: verdeckt, für Gewindeschrauben M5
- Besonderheit: speziell geeignet für Fenster mit Innenrollos



Beschreibung	Nocken Ø	Stiftl. vorsteh. Schrauben	F1	F9	F8707	F9016	P.E.	Krt.
			Art.-Nr./€	Art.-Nr./€	Art.-Nr./€	Art.-Nr./€		
Fenstergriff mit Kurzhalsgriff, Stück	10	7 32 ohne	1789285 14,16	1789314 14,81	1789322 13,47	1789331 13,47	5	30

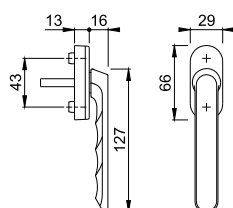

Sonderausführungen auf Anfrage.

Kunststoff-Distanzplatte für
Sockelerhöhung um 4 mm siehe
S. 960.



Secustik®
VarioFit®

Marseille - 0138/US956

duraplus®

HOPPE-Aluminium-Dreh-/Kipp-Fenstergriff mit **Secustik®** und **VarioFit®**:

- geprüft nach **DIN EN 13126-3: 23/180-0150/03/C1** und **RAL-GZ 607/9**
- Rastung: 90°
- Abdeckung: Voll-Abdeckkappe
- Unterkonstruktion: Kunststoff, Stütznocken
- Stift: HOPPE-Vollstift, 10 mm Längenvariabilität, stufenlose Anpassung durch integrierte Druckfeder im Griffhals
- Befestigung: verdeckt, Gewindeschrauben M5
- Besonderheit: integrierte Basis-Sicherheit



Beschreibung	Nocken Ø		Stiftl. vorsteh.	F1	F1-2-S	F9	P.E.	Krt.
			Schrauben	Art.-Nr./€	Art.-Nr./€	Art.-Nr./€		
Fenstergriff, Stück	10	7	20-30	10762586	10762607	10762594	10	40
			M5 x 35/40	15,50	24,52	16,25		
			32-42	10762551	10762578	10762560	10	40
M5 x 45/50	15,50	24,52	16,25					

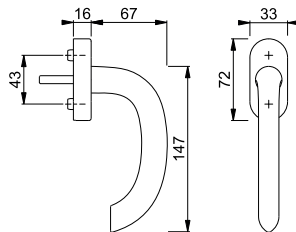

Der Buchstabe **S** in der Farbnummer steht für SecuSan®, die antimikrobielle Oberfläche.

SecuSan®

Sonderausführungen auf Anfrage.



Secustik®
VarioFit®

Marseille - E0138/US956

duraplus®

HOPPE-Edelstahl-Dreh-/Kipp-Fenstergriff mit **Secustik®** und **VarioFit®**:

- geprüft nach **DIN EN 13126-3: 23/180-0150/03/C1** und **RAL-GZ 607/9**
- Rastung: 90°
- Abdeckung: Voll-Abdeckkappe
- Unterkonstruktion: Kunststoff, Stütznocken
- Stift: HOPPE-Vollstift, 10 mm Längenvariabilität, stufenlose Anpassung durch integrierte Druckfeder im Griffhals
- Befestigung: verdeckt, Gewindeschrauben M5
- Besonderheit: integrierte Basis-Sicherheit



17

Beschreibung	Nocken Ø		Stiftl. vorsteh.	F69	F69-S	P.E.	Krt.
			Schrauben	Art.-Nr./€	Art.-Nr./€		
Fenstergriff, Stück	10	7	20-30	10763685	10763693	10	40
			M5 x 35/40	26,05	35,80		
			32-42	10763669	10763677	10	40
M5 x 45/50	26,05	35,80					

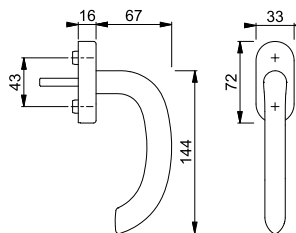

Der Buchstabe **S** in der Farbnummer steht für SecuSan®, die antimikrobielle Oberfläche.

SecuSan®

Sonderausführungen auf Anfrage.



Secu100®

Secustik®

VarioFit®

■ New York - 0810S/US10 100NM

HOPPE-Aluminium-Dreh-/Kipp-Fenstergriff mit **Secu100®** + **Secustik®** und **VarioFit®**, abschließbar:

- geprüft nach **DIN EN 13126-3: 23/180-0132/33/C1** und **RAL-GZ 607/9, RAL100**; erfüllt die Anforderungen nach **DIN EN 1627-1630 RC1-6**
- Schließung: Druckzylinder, Wendeschlüssel
- Rastung: 90°
- Abdeckung: Teil-Abdeckkappe
- Unterkonstruktion: Kunststoff, Stütznocken
- Stift: HOPPE-Vollstift, 10 mm Längenvariabilität, stufenlose Anpassung durch integrierte Druckfeder im Griffhals
- Befestigung: verdeckt, Gewindeschrauben M5
- Besonderheit: integrierte Basis-Sicherheit

duraplus®



Beschreibung	Nocken Ø	Stiftl. vorsteh. Schrauben	F1	F9	F8707	F9016	P.E.	Krt.
			Art.-Nr./€	Art.-Nr./€	Art.-Nr./€	Art.-Nr./€		
Fenstergriff, abschließbar, Stück	10	32-42 M5 x 50/55	10764194 29,93	10764223 31,36	10764231 28,50	10764240 28,50	10	40

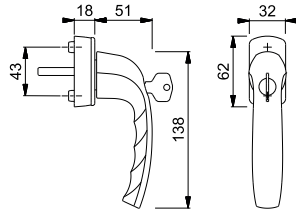

Sonderausführungen und Schließvarianten auf Anfrage.



Secu100®

■ New York - 0810S/U10 100NM

HOPPE-Aluminium-Dreh-/Kipp-Fenstergriff mit **Secu100®**, abschließbar:

- geprüft nach **DIN EN 13126-3: 23/180-0132/33/C1** und **RAL-GZ 607/9, RAL100**; erfüllt die Anforderungen nach **DIN EN 1627-1630 RC1-6**
- Schließung: Druckzylinder, Wendeschlüssel
- Rastung: 90°
- Abdeckung: Teil-Abdeckkappe
- Unterkonstruktion: Kunststoff, Stütznocken
- Stift: HOPPE-Vollstift
- Befestigung: verdeckt, Gewindeschrauben M5

duraplus®



Beschreibung	Nocken Ø	Stiftl. vorsteh. Schrauben	F1	F9	F9016	P.E.	Krt.
			Art.-Nr./€	Art.-Nr./€	Art.-Nr./€		
Fenstergriff, abschließbar, Stück	10	37	3551211	3551318	3551326	10	40
		M5 x 45	23,82	24,93	22,67		
		43	3551369	3551377	3551393		
		M5 x 55	23,82	24,93	22,67	10	40

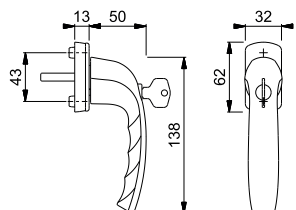

Sonderausführungen und Schließvarianten auf Anfrage.



New York - 0810S/U10 TBT1

duraplus®

HOPPE-Aluminium-Kipp-/Dreh-Fenstergriff mit **TBT1-Funktion**, abschließbar:

- Schließung: Drehzylinder, Wendeschlüssel, in 90°-Stellung abschließbar
- Rastung: 90°
- Abdeckung: Teil-Abdeckkappe
- Unterkonstruktion: Kunststoff, Stütznocken
- Stift: HOPPE-Vollstift
- Befestigung: verdeckt, für Gewindeschrauben M5



Beschreibung	Nocken Ø		Stiftl. vorsteh. Schrauben	F1	F9	F8707	F9016	P.E.	Krt.
				Art.-Nr./€	Art.-Nr./€	Art.-Nr./€	Art.-Nr./€		
Fenstergriff, abschließbar, Stück	10	7	32	3286454	3286489	3295959	3286500	10	40
			ohne	28,78	30,13	27,40	27,40		
			35	3286471	3286497	3295967	3286518		
			ohne	28,78	30,13	27,40	27,40		
			40	3426488	3426496	3426509	3426517	10	40
			ohne	28,78	30,13	27,40	27,40		

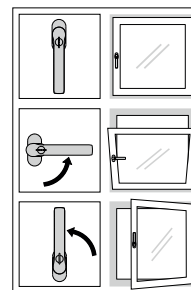
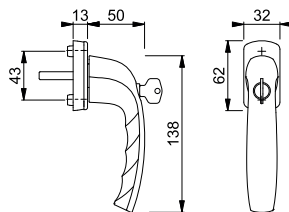

TBT-Funktion

Sonderausführungen auf Anfrage.



SecuDuplex®

New York - 0810SVS/U10

duraplus®

HOPPE-Aluminium-Dreh-/Kipp-Fenstergriff mit **SecuDuplex®**, abschließbar:

- Schließung: Druckknopf-Schließzylinder, Wendeschlüssel
- Rastung: 90°
- Abdeckung: Teil-Abdeckkappe
- Unterkonstruktion: Kunststoff, Stütznocken
- Stift: HOPPE-Vollstift
- Befestigung: verdeckt, Gewindeschrauben M5

17



Beschreibung	Nocken Ø		Stiftl. vorsteh. Schrauben	F1	F9	F8707	F9016	P.E.	Krt.
				Art.-Nr./€	Art.-Nr./€	Art.-Nr./€	Art.-Nr./€		
Fenstergriff, abschließbar, Stück	10	7	32	3480644	3480652	3480679	3480661	10	40
			M5 x 40	19,11	20,02	18,20	18,20		
			37	3498043	3498060	3498086	3498094		
			M5 x 50	19,11	20,02	18,20	18,20		
			43	3480724	3480732	3480759	3480741	10	40
			M5 x 55	19,11	20,02	18,20	18,20		

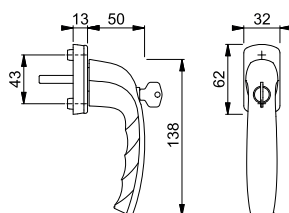

Sonderausführungen auf Anfrage.



■ New York - 0810SV/U10

duraplus®

HOPPE-Aluminium-Dreh-/Kipp-Fenstergriff mit Druckknopf, selbstsperrend:

- Rastung: 90°
- Abdeckung: Teil-Abdeckkappe
- Unterkonstruktion: Kunststoff, Stütznocken
- Stift: HOPPE-Vollstift
- Befestigung: verdeckt, für Gewindeschrauben M5



Beschreibung	Nocken Ø	Stiftl. vorsteh. mm	Schrauben				P.E.	Krt.	
			F1 Art.-Nr./€	F9 Art.-Nr./€	F8707 Art.-Nr./€	F9016 Art.-Nr./€			
Fenstergriff mit Druckknopf, Stück	10	7	32	3285558	3285654	3285689	3285700	10	40
			ohne	10,04	10,53	9,57	9,57	10	40
			35	3285566	3285671	3285697	3285718	10	40
			ohne	10,04	10,53	9,57	9,57	10	40
			40	3427157	3427165	3427173	3427181	10	40
			ohne	10,04	10,53	9,57	9,57		

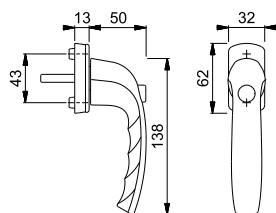

Sonderausführungen auf Anfrage.



■ New York - 0810/US10

duraplus®

HOPPE-Aluminium-Dreh-/Kipp-Fenstergriff mit **Secustik®** und **VarioFit®**:

- geprüft nach **DIN EN 13126-3: 23/180-0150/03/C1** und **RAL-GZ 607/9**
- Rastung: 90°
- Abdeckung: Teil-Abdeckkappe
- Unterkonstruktion: Kunststoff, Stütznocken
- Stift: HOPPE-Vollstift, 10 mm Längenvariabilität, stufenlose Anpassung durch integrierte Druckfeder im Griffhals
- Befestigung: verdeckt, Gewindeschrauben M5
- Besonderheit: integrierte Basis-Sicherheit



Beschreibung	Nocken Ø	Stiftl. vorsteh. mm	Schrauben				P.E.	Krt.	
			F1 Art.-Nr./€	F9 Art.-Nr./€	F8707 Art.-Nr./€	F9016 Art.-Nr./€			
Fenstergriff, Stück	10	7	32-42	3748612	3755732	3755821	3755927	10	60
			M5 x 45/50	6,15	6,45	5,85	5,85		
			32-42	11540187			11540175	1	10
			M5 x 45/50	6,97			6,67		

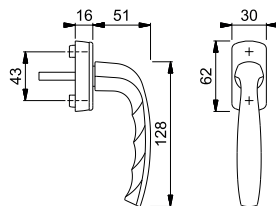

Sonderausführungen auf Anfrage.

Secustik®
VarioFit®



New York - 0810/U10

duraplus®



HOPPE-Aluminium-Dreh-/Kipp-Fenstergriff:

- geprüft nach **DIN EN 13126-3: 23/180-0150/03/C1** und **RAL-GZ 607/9**
- Rastung: 90°
- Abdeckung: Teil-Abdeckkappe
- Unterkonstruktion: Kunststoff, Stütznocken
- Stift: HOPPE-Vollstift
- Befestigung: verdeckt, Gewindeschrauben M5



Beschreibung	Nocken Ø		Stiftl. vorsteh. Schrauben	F1	F9	F8707	F9016	P.E.	Krt.
				Art.-Nr./€	Art.-Nr./€	Art.-Nr./€	Art.-Nr./€		
Fenstergriff, Stück	10	7	32	3479512	3479521	3479547	3479539	20	120
			M5 x 40	4,63	4,85	4,42	4,42		
			37	3479555	3479563	3479580	3479571	20	120
			M5 x 45	4,63	4,85	4,42	4,42		
			43	3479598	3479601	3479627	3479619	20	120
			M5 x 55	4,63	4,85	4,42	4,42		

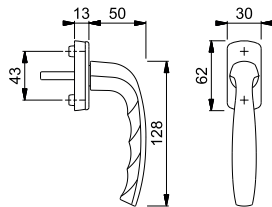

Sonderausführungen auf Anfrage.



New York - 0810/U76

duraplus®

HOPPE-Aluminium-Dreh-/Kipp-Fenstergriff mit schmaler Rosette:

- Rastung: 90°
- Abdeckung: Teil-Abdeckkappe
- Unterkonstruktion: Kunststoff, Stütznocken
- Stift: HOPPE-Vollstift
- Befestigung: verdeckt, für Gewindeschrauben M5

17

Beschreibung	Nocken Ø		Stiftl. vorsteh. Schrauben	F1	F9	F8707	F9016	P.E.	Krt.
				Art.-Nr./€	Art.-Nr./€	Art.-Nr./€	Art.-Nr./€		
Fenstergriff mit schmaler Rosette, Stück	10	7	32	3285726	3285734	3285742	3285751	20	120
			ohne	7,62	7,98	7,25	7,25		
			35	3371405	3371421	3371561	3371587	20	120
			ohne	7,62	7,98	7,25	7,25		

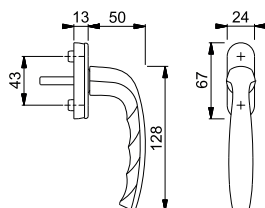

Sonderausführungen auf Anfrage.



Secustik®
VarioFit®

Paris - 038/US956

duraplus®



HOPPE-Aluminium-Dreh-/Kipp-Fenstergriff mit **Secustik®** und **VarioFit®**:

- geprüft nach **DIN EN 13126-3: 23/180-0150/03/C1** und **RAL-GZ 607/9**
- Rastung: 90°
- Abdeckung: Voll-Abdeckkappe
- Unterkonstruktion: Kunststoff, Stütznocken
- Stift: HOPPE-Vollstift, 10 mm Längenvariabilität, stufenlose Anpassung durch integrierte Druckfeder im Griffhals
- Befestigung: verdeckt, Gewindeschrauben M5
- Besonderheit: integrierte Basis-Sicherheit



Beschreibung	Nocken Ø	Stiftl. vorsteh. Schrauben	F1		F1-2-S		P.E.	Krt.
			Art.-Nr./€	Art.-Nr./€	Art.-Nr./€	Art.-Nr./€		
Fenstergriff, Stück	10	20-30	10763061	10763095			10	40
		M5 x 35/40	18,56	27,43				
		32-42	10763028	10763052			10	40
		M5 x 45/50	18,56	27,43				

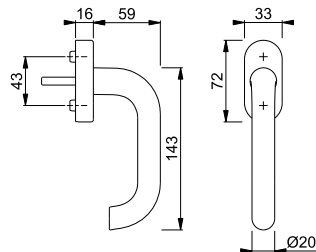

Der Buchstabe **S** in der Farbnummer steht für SecuSan®, die antimikrobielle Oberfläche.

SecuSan®

Sonderausführungen auf Anfrage.



Paris - 038/U30

duraplus®

HOPPE-Aluminium-Dreh-/Kipp-Fenstergriff:

- geprüft nach **DIN EN 13126-3: 23/180-0150/03/C1**
- Rastung: 90°
- Abdeckung: Voll-Abdeckkappe
- Unterkonstruktion: Kunststoff, Stütznocken
- Stift: HOPPE-Vollstift
- Befestigung: verdeckt, Gewindeschrauben M5



Beschreibung	Nocken Ø	Stiftl. vorsteh. Schrauben	F1		P.E.	Krt.	
			Art.-Nr./€	Art.-Nr./€			
Fenstergriff, Stück	10	32	3820477			10	40
		M5 x 40	14,01				
		37	3820485			10	40
		M5 x 45	14,01				
		43	3820493			10	40
		M5 x 55	14,01				

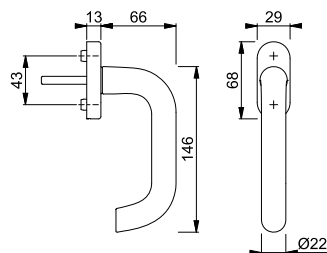



Secustik®
VarioFit®

■ **Paris - E038/US956**

duraplus®

HOPPE-Edelstahl-Dreh-/Kipp-Fenstergriff mit **Secustik®** und **VarioFit®**:

- geprüft nach **DIN EN 13126-3: 23/180-0150/03/C1** und **RAL-GZ 607/9**
- Rastung: 90°
- Abdeckung: Voll-Abdeckkappe
- Unterkonstruktion: Kunststoff, Stütznocken
- Stift: HOPPE-Vollstift, 10 mm Längenvariabilität, stufenlose Anpassung durch integrierte Druckfeder im Griffhals
- Befestigung: verdeckt, Gewindeschrauben M5
- Besonderheit: integrierte Basis-Sicherheit



Beschreibung	Nocken Ø		Stiftl. vorsteh.		F69	F69-S	P.E.	Krt.
			Schrauben	Art.-Nr./€	Art.-Nr./€			
Fenstergriff, Stück	10	7	20-30	10763731	10763749		10	40
			M5 x 35/40	46,49	56,24			
			32-42	10763706	10763722		10	40
			M5 x 45/50	46,49	56,24			

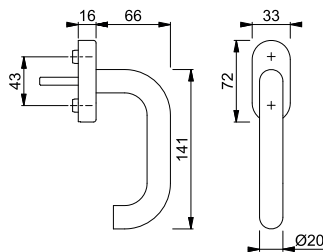

Der Buchstabe **S** in der Farbnummer steht für SecuSan®, die antimikrobielle Oberfläche.

SecuSan®

Sonderausführungen auf Anfrage.



■ **Paris - E038/U30**

duraplus®

HOPPE-Edelstahl-Dreh-/Kipp-Fenstergriff:

- geprüft nach **DIN EN 13126-3: 23/180-0150/03/C1**
- Rastung: 90°
- Abdeckung: Voll-Abdeckkappe
- Unterkonstruktion: Kunststoff, Stütznocken
- Stift: HOPPE-Vollstift
- Befestigung: verdeckt, Gewindeschrauben M5



17

Beschreibung	Nocken Ø		Stiftl. vorsteh.		F69	P.E.	Krt.
			Schrauben	Art.-Nr./€			
Fenstergriff, Stück	10	7	32	2807246		10	40
			M5 x 40	12,25			
			37	3324318		10	40
			M5 x 50	12,25			
			43	11533225		10	40
			M5 x 55	12,25			

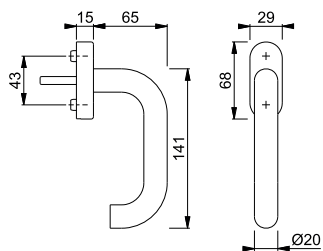



Secustik®
VarioFit®

San Francisco - 0301/US956

duraplus®



HOPPE-Aluminium-Dreh-/Kipp-Fenstergriff mit **Secustik®** und **VarioFit®**:

- geprüft nach **DIN EN 13126-3: 23/180-0150/03/C1** und **RAL-GZ 607/9**
- Rastung: 90°
- Abdeckung: Voll-Abdeckkappe
- Unterkonstruktion: Kunststoff, Stütznocken
- Stift: HOPPE-Vollstift, 10 mm Längenvariabilität, stufenlose Anpassung durch integrierte Druckfeder im Griffhals
- Befestigung: verdeckt, Gewindeschrauben M5
- Besonderheit: integrierte Basis-Sicherheit



Beschreibung	Nocken Ø	Stiftl. vorsteh. Schrauben	F1	F9	P.E.	Krt.	
			Art.-Nr./€	Art.-Nr./€			
Fenstergriff, Stück	10	7	20-30	10763141	10763159	10	40
			M5 x 35/40	19,42	20,33		
			32-42	10763108	10763116		
			M5 x 45/50	19,42	20,33		

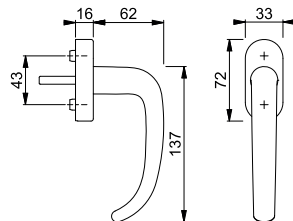

Sonderausführungen auf Anfrage.



Secustik®
VarioFit®

San Francisco - E0301/US956

duraplus®



HOPPE-Edelstahl-Dreh-/Kipp-Fenstergriff mit **Secustik®** und **VarioFit®**:

- geprüft nach **DIN EN 13126-3: 23/180-0150/03/C1** und **RAL-GZ 607/9**
- Rastung: 90°
- Abdeckung: Voll-Abdeckkappe
- Unterkonstruktion: Kunststoff, Stütznocken
- Stift: HOPPE-Vollstift, 10 mm Längenvariabilität, stufenlose Anpassung durch integrierte Druckfeder im Griffhals
- Befestigung: verdeckt, Gewindeschrauben M5
- Besonderheit: integrierte Basis-Sicherheit



Beschreibung	Nocken Ø	Stiftl. vorsteh. Schrauben	F69	P.E.	Krt.	
			Art.-Nr./€			
Fenstergriff, Stück	10	7	20-30	10763781	10	40
			M5 x 35/40	34,06		
			32-42	10763773		
			M5 x 45/50	34,06		

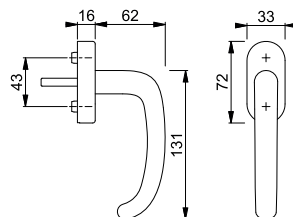

Sonderausführungen auf Anfrage.



Secustik®
VarioFit®

Stockholm - 0140/US956

duraplus®

HOPPE-Aluminium-Dreh-/Kipp-Fenstergriff mit **Secustik®** und **VarioFit®**:

- geprüft nach **DIN EN 13126-3: 23/180-0150/03/C1** und **RAL-GZ 607/9**
- Rastung: 90°
- Abdeckung: Voll-Abdeckkappe
- Unterkonstruktion: Kunststoff, Stütznocken
- Stift: HOPPE-Vollstift, 10 mm Längenvariabilität, stufenlose Anpassung durch integrierte Druckfeder im Griffhals
- Befestigung: verdeckt, Gewindeschrauben M5
- Besonderheit: integrierte Basis-Sicherheit



Beschreibung	Nocken Ø		Stiftl. vorsteh.	F1	F1-2-S	F9	P.E.	Krt.
			Schrauben	Art.-Nr./€	Art.-Nr./€	Art.-Nr./€		
Fenstergriff, Stück	10	7	20-30	10763221	10763255	10763239	10	40
			M5 x 35/40	15,50	24,52	16,25		
			32-42	10763183	10763212	10763191	10	40
			M5 x 45/50	15,50	24,52	16,25		

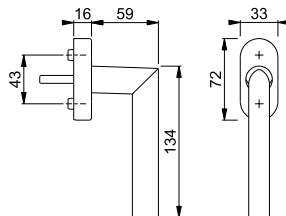

Der Buchstabe **S** in der Farbnummer steht für SecuSan®, die antimikrobielle Oberfläche.

SecuSan®

Sonderausführungen auf Anfrage.



Secustik®
VarioFit®

Stockholm - E0140/US956

duraplus®

HOPPE-Edelstahl-Dreh-/Kipp-Fenstergriff mit **Secustik®** und **VarioFit®**:

- geprüft nach **DIN EN 13126-3: 23/180-0150/03/C1** und **RAL-GZ 607/9**
- Rastung: 90°
- Abdeckung: Voll-Abdeckkappe
- Unterkonstruktion: Kunststoff, Stütznocken
- Stift: HOPPE-Vollstift, 10 mm Längenvariabilität, stufenlose Anpassung durch integrierte Druckfeder im Griffhals
- Befestigung: verdeckt, Gewindeschrauben M5
- Besonderheit: integrierte Basis-Sicherheit



17

Beschreibung	Nocken Ø		Stiftl. vorsteh.	F69	F69-S	P.E.	Krt.
			Schrauben	Art.-Nr./€	Art.-Nr./€		
Fenstergriff, Stück	10	7	20-30	10763829	10763837	10	40
			M5 x 35/40	26,05	35,80		
			32-42	10763790	10763802	10	40
			M5 x 45/50	26,05	35,80		

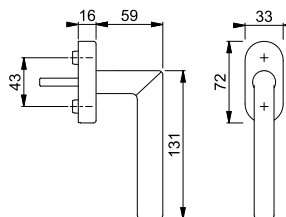

Der Buchstabe **S** in der Farbnummer steht für SecuSan®, die antimikrobielle Oberfläche.

SecuSan®

Sonderausführungen auf Anfrage.



Secu100®

■ Tōkyō - 0710S/U26 100NM

duraplus®

HOPPE-Aluminium-Dreh-/Kipp-Fenstergriff mit **Secu100®**, abschließbar:

- geprüft nach **DIN EN 13126-3: 23/180-0132/33/C1** und **RAL-GZ 607/9, RAL100**; erfüllt die Anforderungen nach **DIN EN 1627-1630 RC1-6**
- Schließung: Druckzylinder, Wendeschlüssel
- Rastung: 90°
- Abdeckung: Teil-Abdeckkappe
- Unterkonstruktion: Kunststoff, Stütznocken
- Stift: HOPPE-Vollstift
- Befestigung: verdeckt, für Gewindeschrauben M5



Beschreibung	Nocken Ø	Stiftl. vorsteh. 7	Schrauben				P.E.	Krt.	
			F1 Art.-Nr./€	F9 Art.-Nr./€	F8707 Art.-Nr./€	F9016 Art.-Nr./€			
Fenstergriff, abschließbar, Stück	10	7	32	1827851	1827886	1827894	1827907	10	40
			ohne	24,60	25,77	23,43	23,43		
			35	2019987	1904909	1917507	1917494	10	40
			ohne	24,60	25,77	23,43	23,43		
			40	2168069	2168077	1937882	1937891	10	40
			ohne	24,60	25,77	23,43	23,43		

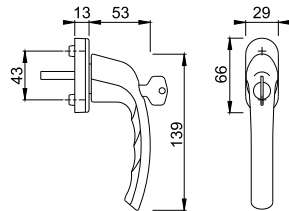

Sonderausführungen und Schließvarianten auf Anfrage.

Kunststoff-Distanzplatte für Sockelerhöhung um 4 mm siehe S. 960.



■ Tōkyō - 0710S/U26 TBT1

duraplus®

HOPPE-Aluminium-Kipp-/Dreh-Fenstergriff mit **TBT1-Funktion**, abschließbar:

- Schließung: Drehzylinder, Wendeschlüssel, in 90°-Stellung abschließbar
- Rastung: 90°
- Abdeckung: Teil-Abdeckkappe
- Unterkonstruktion: Kunststoff, Stütznocken
- Stift: HOPPE-Vollstift
- Befestigung: verdeckt, für Gewindeschrauben M5



Beschreibung	Nocken Ø	Stiftl. vorsteh. 7	Schrauben			P.E.	Krt.	
			F1 Art.-Nr./€	F9 Art.-Nr./€	F9016 Art.-Nr./€			
Fenstergriff, abschließbar, Stück	10	7	32	2071048	2209959	3053757	10	40
			ohne	29,69	31,12	28,29		
			35	2199631	2209975	2199640	10	40
			ohne	29,69	31,12	28,29		
			40	2858721	2858756	2361213	10	40
			ohne	29,69	31,12	28,29		

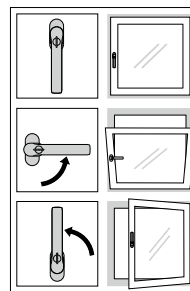
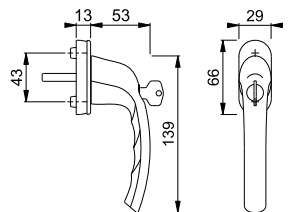

TBT-Funktion

Sonderausführungen auf Anfrage.

Kunststoff-Distanzplatte für Sockelerhöhung um 4 mm siehe S. 960.



Tōkyō - 0710S/U26

duraplus®

HOPPE-Aluminium-Dreh-/Kipp-Fenstergriff, abschließbar:

- Schließung: Druckzylinder, Wendeschlüssel
- Rastung: 90°
- Abdeckung: Teil-Abdeckkappe
- Unterkonstruktion: Kunststoff, Stütznocken
- Stift: HOPPE-Vollstift
- Befestigung: verdeckt, Gewindeschrauben M5



Beschreibung	Nocken Ø		Stiftl. vorsteh. Schrauben	F1	F9	F8707	F9016	P.E.	Krt.
				Art.-Nr./€	Art.-Nr./€	Art.-Nr./€	Art.-Nr./€		
Fenstergriff, abschließbar, Stück	10	7	32	8167363	8157828	8185183	8167355	10	40
			M5 x 40	20,05	20,98	19,08	19,08		
			37	2187155	1983862	1983803	1983774	10	40
			M5 x 45	20,05	20,98	19,08	19,08		
			43	3849587			3525363	10	40
			M5 x 50	20,05			19,08		

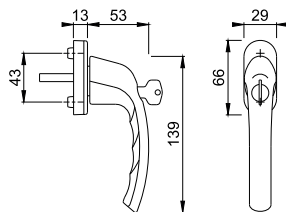

Sonderausführungen auf Anfrage.

Kunststoff-Distanzplatte für
Sockelhöhe um 4 mm siehe
S. 960.



Tōkyō - 0710SV/U26

duraplus®

HOPPE-Aluminium-Dreh-/Kipp-Fenstergriff mit Druckknopf, selbstsperrend:

- Rastung: 90°
- Abdeckung: Teil-Abdeckkappe
- Unterkonstruktion: Kunststoff, Stütznocken
- Stift: HOPPE-Vollstift
- Befestigung: verdeckt, für Gewindeschrauben M5



17

Beschreibung	Nocken Ø		Stiftl. vorsteh. Schrauben	F1	F9	F8707	F9016	P.E.	Krt.
				Art.-Nr./€	Art.-Nr./€	Art.-Nr./€	Art.-Nr./€		
Fenstergriff mit Druckknopf, Stück	10	7	32	1747472	1757136	1747499	1747501	10	40
			ohne	10,97	11,49	10,45	10,45		
			35	1747536	1747561	1747579	1747587	10	40
			ohne	10,97	11,49	10,45	10,45		
			40	2024701	2151347	1960492	1960484	10	40
			ohne	10,97	11,49	10,45	10,45		

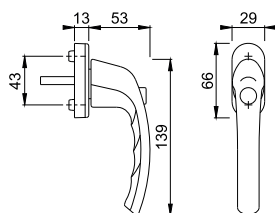

Sonderausführungen auf Anfrage.

Kunststoff-Distanzplatte für
Sockelhöhe um 4 mm siehe
S. 960.



■ Tôkyô - 0710/U26

duraplus®



HOPPE-Aluminium-Dreh-/Kipp-Fenstergriff:

- geprüft nach **DIN EN 13126-3: 23/180-0150/03/C1** und **RAL-GZ 607/9**
- Rastung: 90°
- Abdeckung: Teil-Abdeckkappe
- Unterkonstruktion: Kunststoff, Stütznocken
- Stift: HOPPE-Vollstift
- Befestigung: verdeckt, für Gewindeschrauben M5



Beschreibung	Nocken Ø	Stiftl. vorsteh. Schrauben	F1	F9	F8707	F9016	P.E.	Krt.
			Art.-Nr./€	Art.-Nr./€	Art.-Nr./€	Art.-Nr./€		
Fenstergriff, Stück	10	32 ohne	8106619 5,98	8106650 6,24	8106668 5,67	8106700 5,67	20	120
		35 ohne	8127680 5,98	8155525 6,24	8218885 5,67	8127672 5,67	20	120
		40 ohne	8128548 5,98	2151339 6,24	1784513 5,67	8127607 5,67	20	120

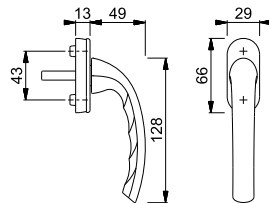

Sonderausführungen auf Anfrage.

Kunststoff-Distanzplatte für
Sockelerhöhung um 4 mm siehe
S. 960.



■ Tôkyô - 0710LVK/U71Z

duraplus®

HOPPE-Aluminium-Dreh-Fenstergriff mit schmaler Rosette und verkröpftem Griff:

- Rastung: ohne
- Abdeckung: Teil-Abdeckkappe
- Unterkonstruktion: Zamak, Stütznocken
- Stift: HOPPE-Vollstift
- Befestigung: verdeckt, für Gewindeschrauben M5
- Besonderheit: für nach außen öffnende Schwingflügel-Fenster, keine Kippstellung;
Fenstergriff-Drehwinkel bis 90°

Beschreibung	Nocken Ø	Stiftl. vorsteh. Schrauben	F1	F9016	P.E.	Krt.
			Art.-Nr./€	Art.-Nr./€		
Fenstergriff mit schmaler Rosette, verkröpft rechts, Stück	10	40 ohne	2606778 8,53	2611198 8,14	20	120
Fenstergriff mit schmaler Rosette, verkröpft links, Stück	10	40 ohne	2606760 8,53	2611180 8,14	20	120

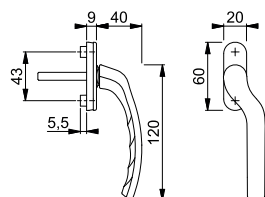



Tōkyō - 0710ES/6

duraplus®

HOPPE-Aluminium-Dreh-Fenstergriff mit schmaler Rosette, abschließbar:

- Schließung: Druckknopf-Schließzylinder, Wendeschlüssel
- Rastung: ohne
- Abdeckung: Teil-Abdeckung
- Unterkonstruktion: Aluminium, Stütznocken
- Stift: HOPPE-Vollstift
- Befestigung: verdeckt, für Gewindeschrauben M5
- Besonderheit: für Drehflügel- und nach außen öffnende Klappflügel-Fenster, keine Kippstellung; Fenstergriff-Drehwinkel bis 90°, nicht abschließbare Version mit Kunststoff-Abdeckkappe



Beschreibung	Nocken Ø		Stiftl. vorsteh. Schrauben	F1	F9016			P.E.	Krt.
				Art.-Nr./€	Art.-Nr./€				
Fenstergriff mit schmaler Rosette, abschließbar, Stück	10	7	40 ohne	2607009 6,92	2607017 6,58			10	40

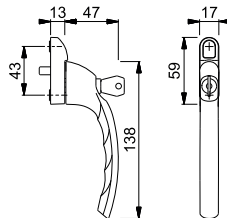

Tōkyō - 0710EVKS/6

duraplus®

HOPPE-Aluminium-Dreh-Fenstergriff mit schmaler Rosette und verkröpftem Griff, abschließbar:

- Schließung: Druckknopf-Schließzylinder, Wendeschlüssel
- Rastung: ohne
- Abdeckung: Teil-Abdeckung
- Unterkonstruktion: Aluminium, Stütznocken
- Stift: HOPPE-Vollstift
- Befestigung: verdeckt, für Gewindeschrauben M5
- Besonderheit: für Drehflügel- und nach außen öffnende Klappflügel-Fenster, keine Kippstellung; Fenstergriff-Drehwinkel bis 90°, nicht abschließbare Version mit Kunststoff-Abdeckkappe

17



Beschreibung	Nocken Ø		Stiftl. vorsteh. Schrauben	F1	F9016			P.E.	Krt.
				Art.-Nr./€	Art.-Nr./€				
Fenstergriff mit schmaler Rosette, verkröpft rechts, abschließbar, Stück	10	7	40 ohne	2611091 11,91	2611147 11,34			10	40
Fenstergriff mit schmaler Rosette, verkröpft links, abschließbar, Stück	10	7	40 ohne	2611083 11,91	2611121 11,34			10	40

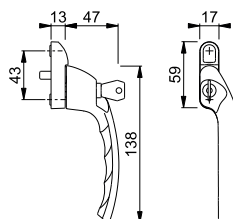



SecuForte®
VarioFit®



Fenstergriffe mit SecuForte® haben beim Innovationswettbewerb der Messe EQUIPBAIE 2018 in Paris einen der Preise als „Beste Innovation“ erhalten.

Toulon - 0737S/UD9024

duraplus®

HOPPE-Aluminium-Dreh-/Kipp-Fenstergriff mit **SecuForte®** und **VarioFit®**, abschließbar:

- geprüft nach **DIN EN 13126-3: 23/180-0132/33/C1** und **RAL-GZ 607/9, RAL200**; erfüllt die Anforderungen nach **DIN EN 1627-1630 RC1-6**
- Schließung: Drehzylinder, Wendeschlüssel
- Rastung: 90°
- Abdeckung: Teil-Abdeckkappe
- Unterkonstruktion: Kunststoff, Stütznocken
- Stift: HOPPE-Vollstift, 10 mm Längenvariabilität, stufenlose Anpassung durch integrierte Druckfeder im Griffhals
- Befestigung: verdeckt, Gewindeschrauben M5
- Besonderheit: automatische Sperrfunktion in Geschlossen-Stellung (0°) und in Kippstellung (180°)



Beschreibung	Nocken Ø	Stiftl. vorsteh.	F1	F9	F31-1	F8707	P.E.	Krt.	
			Schrauben	Art.-Nr./€	Art.-Nr./€	Art.-Nr./€			Art.-Nr./€
Fenstergriff, abschließbar, Stück	10	7	20-30	11738066	11738108	11738115	11738133	10	40
			M5 x 35/40	37,91	39,73	72,23	36,11		
		32-42	11737475	11738005	11738017	11738042	10	40	
		M5 x 45/50	37,91	39,73	72,23	36,11			
Beschreibung	Nocken Ø	Stiftl. vorsteh.	F9016	F9714M			P.E.	Krt.	
			Schrauben	Art.-Nr./€	Art.-Nr./€				
Fenstergriff, abschließbar, Stück	10	7	20-30	11738121	11738157			10	40
			M5 x 35/40	36,11	39,73				
		32-42	11738029	11738054			10	40	
		M5 x 45/50	36,11	39,73					

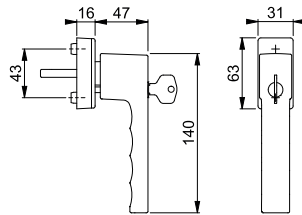

Sonderausführungen auf Anfrage.



Secu100®
Secustik®
VarioFit®

Toulon - 0737S/US947-1 100NM

duraplus®

HOPPE-Aluminium-Dreh-/Kipp-Fenstergriff mit **Secu100®** + **Secustik®** und **VarioFit®**, abschließbar:

- geprüft nach **DIN EN 13126-3: 23/180-0132/33/C1** und **RAL-GZ 607/9, RAL100**; erfüllt die Anforderungen nach **DIN EN 1627-1630 RC1-6**
- Schließung: Druckzylinder, Wendeschlüssel
- Rastung: 90°
- Abdeckung: Teil-Abdeckkappe
- Unterkonstruktion: Kunststoff, Stütznocken
- Stift: HOPPE-Vollstift, 10 mm Längenvariabilität, stufenlose Anpassung durch integrierte Druckfeder im Griffhals
- Befestigung: verdeckt, Gewindeschrauben M5
- Besonderheit: integrierte Basis-Sicherheit



Beschreibung	Nocken Ø	Stiftl. vorsteh.	F1	F9	F8707	F9016	P.E.	Krt.	
			Schrauben	Art.-Nr./€	Art.-Nr./€	Art.-Nr./€			Art.-Nr./€
Fenstergriff, abschließbar, Stück	10	7	32-42	10764792	10764821	10764830	10764848	2	20
			M5 x 50/55	31,77	33,28	30,26	30,26		

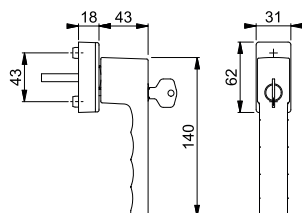

Sonderausführungen und Schließvarianten auf Anfrage.



SecuTBT®

Toulon - 0737S/U947 TBT4

duraplus®

HOPPE-Aluminium-Kipp-/Dreh-Fenstergriff mit **SecuTBT®**, abschließbar:

- Schließung: Drehzylinder, Wendeschlüssel, in 0°- und 90°-Stellung abschließbar, automatische Verriegelungsfunktion
- Rastung: 90°
- Abdeckung: Teil-Abdeckkappe
- Unterkonstruktion: Kunststoff, Stütznocken
- Stift: HOPPE-Vollstift
- Befestigung: verdeckt, Gewindeschrauben M5



Beschreibung	Nocken Ø		Stiftl. vorsteh.	F1	F9	F8707	F9016	P.E.	Krt.
			Schrauben	Art.-Nr./€	Art.-Nr./€	Art.-Nr./€	Art.-Nr./€		
Fenstergriff, abschließbar, Stück	10	7	32	3937851	3937940	3937974	3938029	2	20
			M5 x 40	33,72	35,33	32,11	32,11		
			37	3937860	3937958	3937982	3938037	2	20
			M5 x 45	33,72	35,33	32,11	32,11		
			43	3937878	3937966	3938002	3938045	2	20
			M5 x 50	33,72	35,33	32,11	32,11		

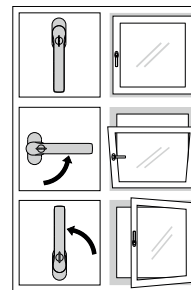
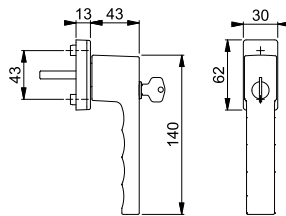

TBT-Funktion

Sonderausführungen auf Anfrage.



SecuDuplex®

Toulon - 0737SVS/U947

duraplus®

HOPPE-Aluminium-Dreh-/Kipp-Fenstergriff mit **SecuDuplex®**, abschließbar:

- Schließung: Druckknopf-Schließzylinder, Wendeschlüssel
- Rastung: 90°
- Abdeckung: Teil-Abdeckkappe
- Unterkonstruktion: Kunststoff, Stütznocken
- Stift: HOPPE-Vollstift
- Befestigung: verdeckt, Gewindeschrauben M5

17



Beschreibung	Nocken Ø		Stiftl. vorsteh.	F1	F9	F8707	F9016	P.E.	Krt.
			Schrauben	Art.-Nr./€	Art.-Nr./€	Art.-Nr./€	Art.-Nr./€		
Fenstergriff, abschließbar, Stück	10	7	32	3937641	3937747	3937780	3937819	2	20
			M5 x 40	20,96	21,97	19,97	19,97		
			37	3937659	3937755	3937798	3937827	2	20
			M5 x 45	20,96	21,97	19,97	19,97		
			43	3937667	3937763	3937801	3937835	2	20
			M5 x 50	20,96	21,97	19,97	19,97		

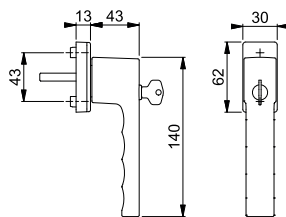

Sonderausführungen auf Anfrage.



Toulon - 0737SV/U947

duraplus®

HOPPE-Aluminium-Dreh-/Kipp-Fenstergriff mit Druckknopf, selbstsperrend:

- Rastung: 90°
- Abdeckung: Teil-Abdeckkappe
- Unterkonstruktion: Kunststoff, Stütznocken
- Stift: HOPPE-Vollstift
- Befestigung: verdeckt, Gewindeschrauben M5



Beschreibung	Nocken Ø	Stiftl. vorsteh. 7	Stiftl. vorsteh.	F1	F9	F8707	F9016	P.E.	Krt.
			Schrauben	Art.-Nr./€	Art.-Nr./€	Art.-Nr./€	Art.-Nr./€		
Fenstergriff mit Druckknopf, Stück	10	7	32	3937448	3937536	3937561	3937608	2	20
			M5 x 40	12,04	12,61	11,47	11,47		
			37	3937456	3937544	3937587	3937616		
			M5 x 45	12,04	12,61	11,47	11,47		
			43	3937464	3937552	3937595	3937624	2	20
			M5 x 50	12,04	12,61	11,47	11,47		

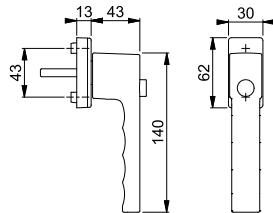

Sonderausführungen auf Anfrage.



Toulon - 0737/UD9024

duraplus®

HOPPE-Aluminium-Dreh-/Kipp-Fenstergriff mit **SecuForte®** und **VarioFit®**:

- geprüft nach **DIN EN 13126-3: 23/180-0131/13/C1** und **RAL-GZ 607/9**
- Rastung: 90°
- Abdeckung: Teil-Abdeckkappe
- Unterkonstruktion: Kunststoff, Stütznocken
- Stift: HOPPE-Vollstift, 10 mm Längenvariabilität, stufenlose Anpassung durch integrierte Druckfeder im Griffhals
- Befestigung: verdeckt, Gewindeschrauben M5
- Besonderheit: automatische Sperrfunktion in Geschlossen-Stellung (0°) und in Kippstellung (180°)



Beschreibung	Nocken Ø	Stiftl. vorsteh. 7	Stiftl. vorsteh.	F1	F9	F31-1	F8707	P.E.	Krt.
			Schrauben	Art.-Nr./€	Art.-Nr./€	Art.-Nr./€	Art.-Nr./€		
Fenstergriff, Stück	10	7	20-30	11736057	11736082	11736112	11736227	10	60
			M5 x 35/40	11,56	12,08	22,00	11,00		
			32-42	11735880	11736008	11736015	11736033		
			M5 x 45/50	11,56	12,08	22,00	11,00		
Beschreibung	Nocken Ø	Stiftl. vorsteh. 7	Stiftl. vorsteh.	F9016	F9714M			P.E.	Krt.
			Schrauben	Art.-Nr./€	Art.-Nr./€				
Fenstergriff, Stück	10	7	20-30	11736215	11736239			10	60
			M5 x 35/40	11,00	12,08				
			32-42	11736021	11736045				
			M5 x 45/50	11,00	12,08			10	60

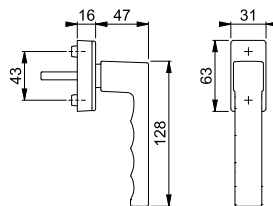

Sonderausführungen auf Anfrage.

SecuForte®

VarioFit®



Fenstergriffe mit SecuForte® haben beim Innovationswettbewerb der Messe EQUIPBAIE 2018 in Paris einen der Preise als „Beste Innovation“ erhalten.



Secustik®
VarioFit®

Toulon - 0737/US947

duraplus®



- HOPPE-Aluminium-Dreh-/Kipp-Fenstergriff mit **Secustik®** und **VarioFit®**:
- geprüft nach **DIN EN 13126-3: 23/180-0150/03/C1** und **RAL-GZ 607/9**
 - Rastung: 90°
 - Abdeckung: Teil-Abdeckkappe
 - Unterkonstruktion: Kunststoff, Stütznocken
 - Stift: HOPPE-Vollstift, 10 mm Längenvariabilität, stufenlose Anpassung durch integrierte Druckfeder im Griffhals
 - Befestigung: verdeckt, Gewindeschrauben M5
 - Besonderheit: integrierte Basis-Sicherheit



Beschreibung	Nocken Ø		Stiftl. vorsteh.	F1	F9	F8707	F9016	P.E.	Krt.
			Schrauben	Art.-Nr./€	Art.-Nr./€	Art.-Nr./€	Art.-Nr./€		
Fenstergriff, Stück	10	7	32-42 M5 x 45/50	3937114 9,22	3937157 9,66	3937173 8,79	3937181 8,79	10	60

Sonderausführungen auf Anfrage.

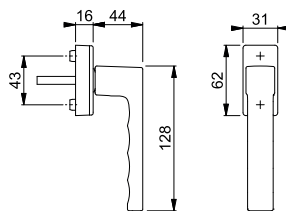

Secustik®
VarioFit®

Trondheim - E0430/US956

duraplus®



- HOPPE-Edelstahl-Dreh-/Kipp-Fenstergriff mit **Secustik®** und **VarioFit®**:
- geprüft nach **DIN EN 13126-3: 23/180-0150/03/C1** und **RAL-GZ 607/9**
 - Rastung: 90°
 - Abdeckung: Voll-Abdeckkappe
 - Unterkonstruktion: Kunststoff, Stütznocken
 - Stift: HOPPE-Vollstift, 10 mm Längenvariabilität, stufenlose Anpassung durch integrierte Druckfeder im Griffhals
 - Befestigung: verdeckt, Gewindeschrauben M5
 - Besonderheit: integrierte Basis-Sicherheit



17

Beschreibung	Nocken Ø		Stiftl. vorsteh.	F69			P.E.	Krt.
			Schrauben	Art.-Nr./€				
Fenstergriff, Stück	10	7	20-30	10763853			10	40
			M5 x 35/40	27,09				
			32-42	10763845			10	40
			M5 x 45/50	27,09				

Sonderausführungen auf Anfrage.

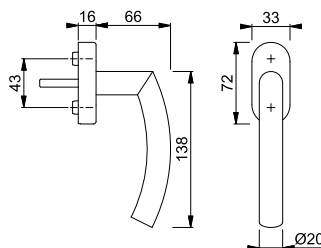



Secustik®
VarioFit®

Verona - 0510/US952

HOPPE-Aluminium-Dreh-/Kipp-Fenstergriff mit **Secustik®** und **VarioFit®**:

- geprüft nach **DIN EN 13126-3: 23/180-0150/03/C1** und **RAL-GZ 607/9**
- Rastung: 90°
- Abdeckung: Teil-Abdeckkappe
- Unterkonstruktion: Kunststoff, Stütznocken
- Stift: HOPPE-Vollstift, 10 mm Längenvariabilität, stufenlose Anpassung durch integrierte Druckfeder im Griffhals
- Befestigung: verdeckt, Gewindeschrauben M5
- Besonderheit: integrierte Basis-Sicherheit

duraplus®



Beschreibung	Nocken Ø	Stiftl. vorsteh. Schrauben	F1	F9	P.E.	Krt.
			Art.-Nr./€	Art.-Nr./€		
Fenstergriff, Stück	10	7 32-42 M5 x 45/50	10761794 9,40	10761831 9,87	10	60

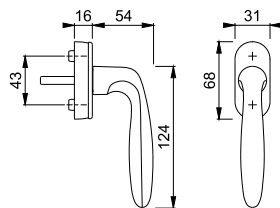

Sonderausführungen auf Anfrage.



Secustik®
VarioFit®

Verona - E0800/US956

HOPPE-Edelstahl-Dreh-/Kipp-Fenstergriff mit **Secustik®** und **VarioFit®**:

- geprüft nach **DIN EN 13126-3: 23/180-0150/03/C1** und **RAL-GZ 607/9**
- Rastung: 90°
- Abdeckung: Voll-Abdeckkappe
- Unterkonstruktion: Kunststoff, Stütznocken
- Stift: HOPPE-Vollstift, 10 mm Längenvariabilität, stufenlose Anpassung durch integrierte Druckfeder im Griffhals
- Befestigung: verdeckt, Gewindeschrauben M5
- Besonderheit: integrierte Basis-Sicherheit

duraplus®



Beschreibung	Nocken Ø	Stiftl. vorsteh. Schrauben	F69	P.E.	Krt.
			Art.-Nr./€		
Fenstergriff, Stück	10	20-30	10763870	10	40
		M5 x 35/40	54,34		
		32-42 M5 x 45/50	10763861 54,34	10	40

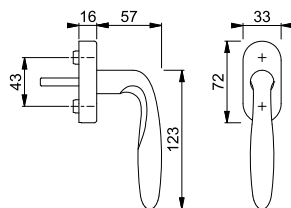

Sonderausführungen auf Anfrage.



Secustik®
VarioFit®

Verona - M051/US956

HOPPE-Messing-Dreh-/Kipp-Fenstergriff mit **Secustik®** und **VarioFit®**:

- geprüft nach **DIN EN 13126-3: 23/180-0150/03/C1** und **RAL-GZ 607/9**
- Rastung: 90°
- Abdeckung: Voll-Abdeckkappe
- Unterkonstruktion: Kunststoff, Stütznocken
- Stift: HOPPE-Vollstift, 10 mm Längenvariabilität, stufenlose Anpassung durch integrierte Druckfeder im Griffhals
- Befestigung: verdeckt, Gewindeschrauben M5
- Besonderheit: integrierte Basis-Sicherheit

duraplus®



Beschreibung	Nocken Ø	Stiftl. vorsteh. Schrauben	F49-R	F77-R	P.E.	Krt.
			Art.-Nr./€	Art.-Nr./€		
Fenstergriff, Stück	10	7 32-42 M5 x 45/50	11568239 34,37	11568276 39,68	1	10

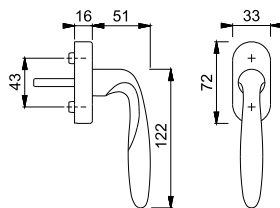

Resista® wird auf alle Oberflächen gewährt, die in der Farbnummer den Buchstaben **R** enthalten.

Resista®



Secustik®
VarioFit®

Vitória - M0515/US956

HOPPE-Messing-Dreh-/Kipp-Fenstergriff mit **Secustik®** und **VarioFit®**:

- geprüft nach **DIN EN 13126-3: 23/180-0150/03/C1** und **RAL-GZ 607/9**
- Rastung: 90°
- Abdeckung: Voll-Abdeckkappe
- Unterkonstruktion: Kunststoff, Stütznocken
- Stift: HOPPE-Vollstift, 10 mm Längenvariabilität, stufenlose Anpassung durch integrierte Druckfeder im Griffhals
- Befestigung: verdeckt, Gewindeschrauben M5
- Besonderheit: integrierte Basis-Sicherheit

duraplus®



Beschreibung	Nocken Ø	Stiftl. vorsteh. Schrauben	F41-R	F49-R	F77-R	P.E.	Krt.
			Art.-Nr./€	Art.-Nr./€	Art.-Nr./€		
Fenstergriff, Stück	10	7 32-42 M5 x 45/50	10809022 27,61	11568295 27,61	11568689 31,88	1	10

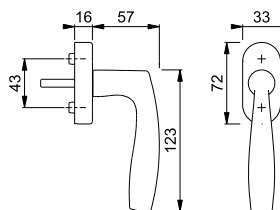

Resista® wird auf alle Oberflächen gewährt, die in der Farbnummer den Buchstaben **R** enthalten.

Resista®

Sonderausführungen auf Anfrage.

17



London - SG013

HOPPE-Aluminium-Fenster-Steckgriff:

- Stift: HOPPE-Vollstift
- Besonderheit: für das Einstecken in Fenster-GetriebeNüsse, die mit einer Griffloch-Verdeckkrosette abgedeckt sind

duraplus®

Beschreibung	Stiftl. vorsteh.	F9016	P.E.	Krt.
		Art.-Nr./€		
Steckgriff, Stück	7 45	713035 11,99	5	30

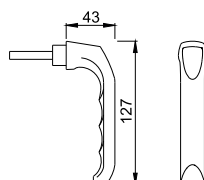

Passende Griffloch-Verdeckkrosetten siehe ab. S. 798.



■ Tōkyō - SG0710RH

duraplus®

HOPPE-Aluminium-Fenster-Steckgriff:

- Stift: HOPPE-Vollstift
- Besonderheit: für das Einstecken in Fenster-Getriebeüsse, die mit einer Griffloch-Verdeckrosette abgedeckt sind

Beschreibung	Stiftl. vorsteh.	F9016				P.E.	Krt.
		Art.-Nr./€					
Steckgriff, Stück	7	45	1776281 10,35			5	30

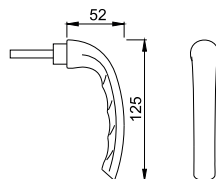

Passende Griffloch-Verdeckrosetten siehe ab. S. 798.



■ U26SV

duraplus®

HOPPE-Aluminium-Fenster-Griffloch-Verdeckrosette:

- Abdeckung: verschiebbare Teil-Abdeckkappe
- Unterkonstruktion: Kunststoff, Stütznocken
- Befestigung: verdeckt, für Gewindeschrauben M5
- Besonderheit: geeignet für das Abdecken der Fenster-Getriebeuss

Beschreibung	Nocken Ø	Schrauben	F1	F9	F8707	F9016	P.E.	Krt.
			Art.-Nr./€	Art.-Nr./€	Art.-Nr./€	Art.-Nr./€		
Griffloch-Verdeckrosette, Stück	10	ohne	672240 6,94	811601 7,25	1838024 6,60	1721504 6,60	10	60

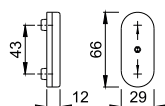

Passende Steckgriffe siehe S. 797.



■ U34SV

duraplus®

HOPPE-Aluminium-Fenster-Griffloch-Verdeckrosette:

- Abdeckung: verschiebbare Teil-Abdeckkappe
- Unterkonstruktion: Kunststoff, Stütznocken
- Befestigung: verdeckt, für Gewindeschrauben M5
- Besonderheit: geeignet für das Abdecken der Fenster-Getriebeuss

Beschreibung	Nocken Ø	Schrauben	F1	F9	F8019	F9016	P.E.	Krt.
			Art.-Nr./€	Art.-Nr./€	Art.-Nr./€	Art.-Nr./€		
Griffloch-Verdeckrosette, Stück	10	ohne	686551 6,94	735709 7,25	671472 8,58	569571 6,60	10	60

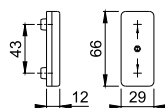

Passende Steckgriffe siehe S. 797.



U956V

duraplus®

HOPPE-Aluminium-Fenster-Griffloch-Verdeckrosette:

- Abdeckung: Voll-Abdeckkappe, schwenkbares Abdeckblech
- Unterkonstruktion: Kunststoff, Stütznocken
- Befestigung: verdeckt, für Gewindeschrauben M5
- Besonderheit: geeignet für das Abdecken der Fenster-Getriebeuss

Beschreibung	Nocken Ø	Schrauben	F1	P.E.	Krt.
			Art.-Nr./€		
Griffloch-Verdeckrosette, Stück	10	ohne	3077708 15,57	10	60

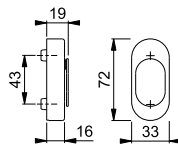

Passende Steckgriffe siehe S. 797.



EU956V

duraplus®

HOPPE-Edelstahl-Fenster-Griffloch-Verdeckrosette:

- Abdeckung: Voll-Abdeckkappe, schwenkbares Abdeckblech
- Unterkonstruktion: Kunststoff, Stütznocken
- Befestigung: verdeckt, für Gewindeschrauben M5
- Besonderheit: geeignet für das Abdecken der Fenster-Getriebeuss



17

Beschreibung	Nocken Ø	Schrauben	F69	P.E.	Krt.
			Art.-Nr./€		
Griffloch-Verdeckrosette, Stück	10	ohne	3043065 24,36	10	60

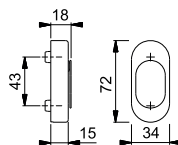

Passende Steckgriffe siehe S. 797.



SecuSelect®
Secu100®
Secustik®
Schnellstift®

AUS950S 100NM

duraplus®



HOPPE-Aluminium-Dreh-/Kipp-Fenstergriff-Rosette **SecuSelect®** mit **Secu100®** + **Secustik®**, abschließbar:

- geprüft nach **DIN EN 13126-3: 23/180-0132/33/C1** und **RAL-GZ 607/9, RAL100**; erfüllt die Anforderungen nach **DIN EN 1627-1630 RC1-6**
- Schließung: Druckzylinder, Wendeschlüssel
- Rastung: 90°
- Abdeckung: Voll-Abdeckkappe
- Unterkonstruktion: Zamak, Stütznocken
- Stift: **HOPPE-Schnellstift** mit HOPPE-Vollstift
- Befestigung: verdeckt, Gewindeschrauben M5
- Besonderheit: integrierte Basis-Sicherheit



Beschreibung	Nocken Ø	Stiftl. vorsteh.	F1				F1-2-S				F9				F8707				P.E.	Krt.		
			Schrauben	Art.-Nr./€	Art.-Nr./€	Art.-Nr./€	Art.-Nr./€	Art.-Nr./€	Art.-Nr./€	Art.-Nr./€	Art.-Nr./€	Art.-Nr./€	Art.-Nr./€	Art.-Nr./€	Art.-Nr./€	Art.-Nr./€						
Fenstergriff-Rosette, abschließbar, Stück	10	7	32	11507865	11635927	11677855	11677795	1	20													
			M5 x 45	65,05	71,71	68,15	61,96															
			37	11507883	11635939	11585456	11677806	1	20													
			M5 x 50	65,05	71,71	68,15	61,96															
Beschreibung	Nocken Ø	Stiftl. vorsteh.	F9016												P.E.	Krt.						
			Schrauben	Art.-Nr./€	Art.-Nr./€	Art.-Nr./€	Art.-Nr./€	Art.-Nr./€	Art.-Nr./€	Art.-Nr./€	Art.-Nr./€	Art.-Nr./€	Art.-Nr./€									
			Fenstergriff-Rosette, abschließbar, Stück	10	7	32	11677825															
						M5 x 45	61,96															
37	11677831																					
			M5 x 50	61,96																		
			43	11677843																		
			M5 x 55	61,96																		

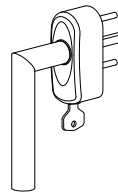
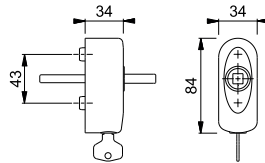

Montagebeispiel

Der Buchstabe **S** in der Farbnummer steht für SecuSan®, die antimikrobielle Oberfläche.

SecuSan®

Ausschließlich kombinierbar mit HOPPE-Schnellstift-Türgriff-Lochteilen.



SecuSelect®
Secu100®
Secustik®
SecuTBT®
Schnellstift



AUS950S 100NM TBT4

duraplus®

HOPPE-Aluminium-Kipp-/Dreh-Fenstergriff-Rosette **SecuSelect®** mit **Secu100®** + **Secustik®** und **SecuTBT®**, abschließbar:

- erfüllt die Anforderungen nach **DIN EN 1627-1630 RC1-6**
- Schließung: Drehzylinder, Wendeschlüssel, in 0°- und 90°-Stellung abschließbar, automatische Verriegelungsfunktion
- Rastung: 90°
- Abdeckung: Voll-Abdeckkappe
- Unterkonstruktion: Zamak, Stütznocken
- Stift: **HOPPE-Schnellstift** mit HOPPE-Vollstift
- Befestigung: verdeckt, Gewindeschrauben M5
- Besonderheit: integrierte Basis-Sicherheit



Beschreibung	Nocken Ø		Stiftl. vorsteh. Schrauben	F1	F1-2-S	F9	F8707	P.E.	Krt.				
				Art.-Nr./€	Art.-Nr./€	Art.-Nr./€	Art.-Nr./€						
Fenstergriff-Rosette, abschließbar, Stück	10	7	32	11634170	11635995	11677946	11677910	1	20				
			M5 x 45	79,74	85,70	83,54	75,95						
			37	11634248	11636014	11677958	11677922	1	20				
			M5 x 50	79,74	85,70	83,54	75,95						
Fenstergriff-Rosette, abschließbar, Stück	10	7	43	11634418	11636026	11677965	11677934	1	20				
			M5 x 55	79,74	85,70	83,54	75,95						
			Beschreibung			Nocken Ø		Stiftl. vorsteh. Schrauben	F9016			P.E.	Krt.
			Fenstergriff-Rosette, abschließbar, Stück			10	7						
Fenstergriff-Rosette, abschließbar, Stück	10	7	32	11677880				1	20				
			M5 x 45	75,95									
			37	11677892				1	20				
			M5 x 50	75,95									
Fenstergriff-Rosette, abschließbar, Stück	10	7	43	11677909				1	20				
			M5 x 55	75,95									

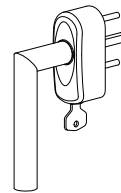
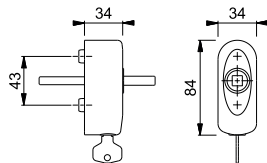

Montagebeispiel

Der Buchstabe **S** in der Farbnummer steht für SecuSan®, die antimikrobielle Oberfläche.

SecuSan®

Ausschließlich kombinierbar mit HOPPE-Schnellstift-Türgriff-Lochteilen.



SecuSelect®
Secu100®
Secustik®
Schnellstift®

■ EUS950S 100NM

duraplus®



HOPPE-Edelstahl-Dreh-/Kipp-Fenstergriff-Rosette **SecuSelect®** mit **Secu100® + Secustik®**, abschließbar:

- geprüft nach **DIN EN 13126-3: 23/180-0132/33/C1** und **RAL-GZ 607/9, RAL100**; erfüllt die Anforderungen nach **DIN EN 1627-1630 RC1-6**
- Schließung: Druckzylinder, Wendeschlüssel
- Rastung: 90°
- Abdeckung: Voll-Abdeckkappe
- Unterkonstruktion: Zamak, Stütznocken
- Stift: **HOPPE-Schnellstift** mit HOPPE-Vollstift
- Befestigung: verdeckt, Gewindeschrauben M5
- Besonderheit: integrierte Basis-Sicherheit



Beschreibung	Nocken Ø	Stiftl. vorsteh. Schrauben	F69		P.E.	Krt.
			Art.-Nr./€	F69-S Art.-Nr./€		
Fenstergriff-Rosette, abschließbar, Stück	10	32	11517755	11636221	1	20
		M5 x 45	98,59	108,34		
		37	11517761	11636233		
		M5 x 50	98,59	108,34		
		43	11517773	11636245	1	20
		M5 x 55	98,59	108,34		

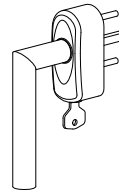
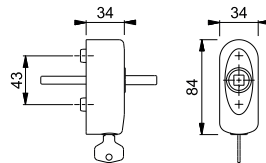

Montagebeispiel

Der Buchstabe **S** in der Farbnummer steht für SecuSan®, die antimikrobielle Oberfläche.

SecuSan®

Ausschließlich kombinierbar mit HOPPE-Schnellstift-Türgriff-Lochteilen.



SecuSelect®
Secu100®
Secustik®
SecuTBT®
Schnellstift®

■ EUS950S 100NM TBT4

duraplus®

HOPPE-Edelstahl-Kipp-/Dreh-Fenstergriff-Rosette **SecuSelect®** mit **Secu100® + Secustik®** und **SecuTBT®**, abschließbar:

- erfüllt die Anforderungen nach **DIN EN 1627-1630 RC1-6**
- Schließung: Drehzylinder, Wendeschlüssel, in 0°- und 90°-Stellung abschließbar, automatische Verriegelungsfunktion
- Rastung: 90°
- Abdeckung: Voll-Abdeckkappe
- Unterkonstruktion: Zamak, Stütznocken
- Stift: **HOPPE-Schnellstift** mit HOPPE-Vollstift
- Befestigung: verdeckt, Gewindeschrauben M5
- Besonderheit: integrierte Basis-Sicherheit



Beschreibung	Nocken Ø	Stiftl. vorsteh. Schrauben	F69		P.E.	Krt.
			Art.-Nr./€	F69-S Art.-Nr./€		
Fenstergriff-Rosette, abschließbar, Stück	10	32	11634492	11636257	1	20
		M5 x 45	112,58	122,33		
		37	11634509	11636269		
		M5 x 50	112,58	122,33		
		43	11634510	11636270	1	20
		M5 x 55	112,58	122,33		

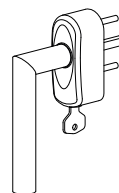
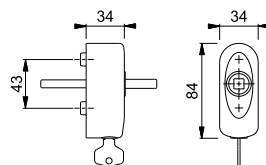

Montagebeispiel

Der Buchstabe **S** in der Farbnummer steht für SecuSan®, die antimikrobielle Oberfläche.

SecuSan®

Ausschließlich kombinierbar mit HOPPE-Schnellstift-Türgriff-Lochteilen.



SecuSelect®
Secu100®
Secustik®
Schnellstift

MUS950S 100NM

duraplus®



HOPPE-Messing-Dreh-/Kipp-Fenstergriff-Rosette **SecuSelect®** mit **Secu100®** + **Secustik®**, abschließbar:

- geprüft nach **DIN EN 13126-3: 23/180-0132/33/C1** und **RAL-GZ 607/9, RAL100**; erfüllt die Anforderungen nach **DIN EN 1627-1630 RC1-6**
- Schließung: Druckzylinder, Wendeschlüssel
- Rastung: 90°
- Abdeckung: Voll-Abdeckkappe
- Unterkonstruktion: Zamak, Stütznocken
- Stift: **HOPPE-Schnellstift** mit HOPPE-Vollstift
- Befestigung: verdeckt, Gewindeschrauben M5
- Besonderheit: integrierte Basis-Sicherheit



Beschreibung	Nocken Ø		Stiftl. vorsteh.	F41-R	F49-R	F77-R	P.E.	Krt.
			Schrauben	Art.-Nr./€	Art.-Nr./€	Art.-Nr./€		
Fenstergriff-Rosette, abschließbar, Stück	10	7	32	11522185	11522082	11521995	1	20
			M5 x 45	130,65	130,65	150,75		
			37	11522203	11522094	11522045		
			M5 x 50	130,65	130,65	150,75		
			43	11522215	11522100	11522057		
			M5 x 55	130,65	130,65	150,75		

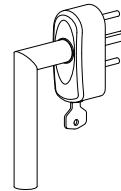
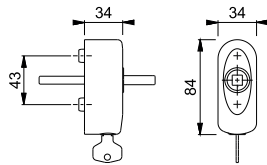

Montagebeispiel

Resista® wird auf alle Oberflächen gewährt, die in der Farbnummer den Buchstaben **R** enthalten.

Resista®

Ausschließlich kombinierbar mit HOPPE-Schnellstift-Türgriff-Lochteilen.

Neu



SecuSelect®

Secu100®

Secustik®

Schnellstift

MUS950S 100NM

HOPPE-Messing-Dreh-/Kipp-Fenstergriff-Rosette **SecuSelect®** mit **Secu100®** + **Secustik®**, abschließbar:

- geprüft nach **DIN EN 13126-3: 23/180-0132/33/C1** und **RAL-GZ 607/9, RAL100**; erfüllt die Anforderungen nach **DIN EN 1627-1630 RC1-6**
- Schließung: Druckzylinder, Wendeschlüssel
- Rastung: 90°
- Abdeckung: Voll-Abdeckkappe
- Unterkonstruktion: Zamak, Stütznocken
- Stift: **HOPPE-Schnellstift** mit HOPPE-Vollstift
- Befestigung: verdeckt, Gewindeschrauben M5
- Besonderheit: integrierte Basis-Sicherheit

duraplus®



Beschreibung	Nocken Ø	Stiftl. vorsteh. Schrauben	F84-1-R	F96-1-R	F97-1-R	P.E.	Krt.
			Art.-Nr./€	Art.-Nr./€	Art.-Nr./€		
Fenstergriff-Rosette, abschließbar, Stück	10	32	11838814	11838826	11838838	1	20
		M5 x 45	140,69	140,69	140,69		
		37	11838851	11838863	11838875		
		M5 x 50	140,69	140,69	140,69		
		43	11838899	11838905	11838917	1	20
		M5 x 55	140,69	140,69	140,69		

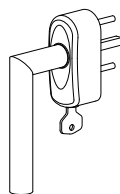
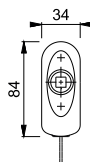
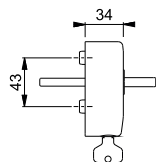

Montagebeispiel

Farbvarianten:



F84-1-R



F96-1-R



F97-1-R

Resista® wird auf alle Oberflächen gewährt, die in der Farbnummer den Buchstaben **R** enthalten.

Resista®

Ausschließlich kombinierbar mit HOPPE-Schnellstift-Türgriff-Lochteilen.



SecuSelect®
Secu100®
Secustik®
SecuTBT®
Schnellstift®

MUS950S 100NM TBT4

duraplus®

HOPPE-Messing-Kipp-/Dreh-Fenstergriff-Rosette **SecuSelect®** mit **Secu100®** + **Secustik®** und **SecuTBT®**, abschließbar:

- erfüllt die Anforderungen nach **DIN EN 1627-1630 RC1-6**
- Schließung: Drehzylinder, Wendeschlüssel, in 0°- und 90°-Stellung abschließbar, automatische Verriegelungsfunktion
- Rastung: 90°
- Abdeckung: Voll-Abdeckkappe
- Unterkonstruktion: Zamak, Stütznocken
- Stift: **HOPPE-Schnellstift** mit HOPPE-Vollstift
- Befestigung: verdeckt, Gewindeschrauben M5
- Besonderheit: integrierte Basis-Sicherheit



Beschreibung	Nocken Ø		Stiftl. vorsteh. Schrauben	F41-R	F49-R	F77-R	P.E.	Krt.
				Art.-Nr./€	Art.-Nr./€	Art.-Nr./€		
Fenstergriff-Rosette, abschließbar, Stück	10	7	32 M5 x 45	11634236 148,82	11634832 148,82	11634868 171,73	1	20
			37 M5 x 50	11634595 148,82	11634844 148,82	11634875 171,73		
			43 M5 x 55	11634601 148,82	11634856 148,82	11634893 171,73		

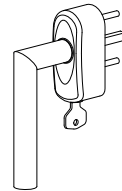
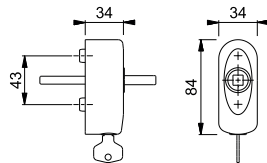

Montagebeispiel

Resista® wird auf alle Oberflächen gewährt, die in der Farbnummer den Buchstaben **R** enthalten.

Resista®

Ausschließlich kombinierbar mit HOPPE-Schnellstift-Türgriff-Lochteilen.



Schnellstift®



Las Vegas - E1440Z

duravert®

HOPPE-Edelstahl-Türgriff-Lochteil für Innentüren:

- Verbindung: für **HOPPE-Schnellstift** mit HOPPE-Vollstift
- Bund: für Lagerung lose



Beschreibung			F69	P.E.	Krt.
			Art.-Nr./€		
Türgriff-Lochteil, Stück		8	2901419 27,12	10	20

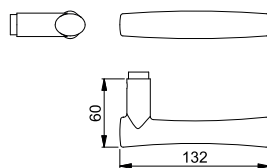

17





Schnellstift®

Amsterdam - 1400

duraplus®

HOPPE-Aluminium-Türgriff-Lochteil für Innentüren:

- Verbindung: für **HOPPE-Schnellstift** mit HOPPE-Vollstift
- Bund: für Lagerung lose

Beschreibung			F1	F1-2-S	F1/F69	P.E.	Krt.
			Art.-Nr./€	Art.-Nr./€	Art.-Nr./€		
Türgriff-Lochteil, Stück		8	3277144 10,58	11633128 20,33	3277208 14,82	10	20

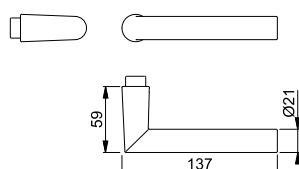

Der Buchstabe **S** in der Farbnummer steht für SecuSan®, die antimikrobielle Oberfläche. Nur für den Innenbereich geeignet.

SecuSan®



Schnellstift

Amsterdam - E1400Z

duraplus®

HOPPE-Edelstahl-Türgriff-Lochteil für Innentüren:

- Verbindung: für **HOPPE-Schnellstift** mit HOPPE-Vollstift
- Bund: für Lagerung lose



Beschreibung			8	F69	F69-S			P.E.	Krt.
				Art.-Nr./€	Art.-Nr./€				
Türgriff-Lochteil, Stück				3289444 7,59	3786096 17,34			10	20

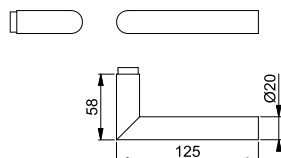

Resista® wird auf alle Oberflächen gewährt, die in der Farbnummer den Buchstaben **R** enthalten.

Resista®

Neu



Schnellstift

Amsterdam - E1400Z

duraplus®

HOPPE-Edelstahl-Türgriff-Lochteil für Innentüren:

- Verbindung: für **HOPPE-Schnellstift** mit HOPPE-Vollstift
- Bund: für Lagerung lose



Beschreibung			8	F84-1-R	F96-1-R	F97-1-R		P.E.	Krt.
				Art.-Nr./€	Art.-Nr./€	Art.-Nr./€			
Türgriff-Lochteil, Stück				11797915 11,78	11797939 11,78	11797927 11,78		10	20

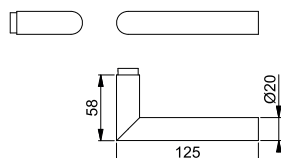

Farbvarianten:



F84-1-R



F96-1-R



F97-1-R

Resista® wird auf alle Oberflächen gewährt, die in der Farbnummer den Buchstaben **R** enthalten.

Resista®



Schnellstift

Atlanta - 1530

duraplus®

HOPPE-Aluminium-Türgriff-Lochteil für Innentüren:

- Verbindung: für **HOPPE-Schnellstift** mit HOPPE-Vollstift
- Bund: für Lagerung lose

Beschreibung			8	F1	F9	F8707	F9016	P.E.	Krt.
				Art.-Nr./€	Art.-Nr./€	Art.-Nr./€	Art.-Nr./€		
Türgriff-Lochteil, Stück				3173388 6,16	3226283 6,79	3526681 6,16	3281776 6,16	10	20

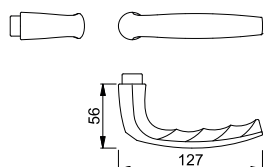



Schnellstift



Atlanta - M1530

duraplus®

HOPPE-Messing-Türgriff-Lochteil für Innentüren:

- Verbindung: für **HOPPE-Schnellstift** mit HOPPE-Vollstift
- Bund: für Lagerung lose



Beschreibung						P.E.	Krt.
			F41-R	F49-R	F77-R		
Türgriff-Lochteil, Stück		8	Art.-Nr./€ 3226486 14,20	Art.-Nr./€ 3226478 14,20	Art.-Nr./€ 3226494 15,29	5	20

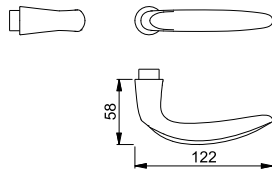

Resista® wird auf alle Oberflächen gewährt, die in der Farbnummer den Buchstaben **R** enthalten.

Resista®





Schnellstift

Bonn - 150

duraplus®

HOPPE-Aluminium-Türgriff-Lochteil für Innentüren:

- Verbindung: für **HOPPE-Schnellstift** mit HOPPE-Vollstift
- Bund: für Lagerung lose

Beschreibung			F1			P.E.	Krt.
			Art.-Nr./€				
Türgriff-Lochteil, Stück		8	Art.-Nr./€ 3388418 10,58			10	20

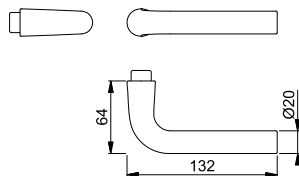

17



Schnellstift



Bonn - E150Z

duraplus®

HOPPE-Edelstahl-Türgriff-Lochteil für Innentüren:

- Verbindung: für **HOPPE-Schnellstift** mit HOPPE-Vollstift
- Bund: für Lagerung lose



Beschreibung			F69			P.E.	Krt.
			Art.-Nr./€				
Türgriff-Lochteil, Stück		8	Art.-Nr./€ 3289903 7,59			10	20

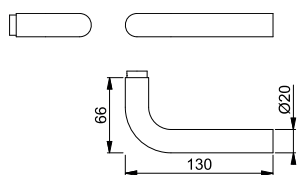



Schnellstift

Dallas - 1643

duraplus®

HOPPE-Aluminium-Türgriff-Lochteil für Innentüren:

- Verbindung: für **HOPPE-Schnellstift** mit HOPPE-Vollstift
- Bund: für Lagerung lose

Beschreibung			F1		F9		P.E.	Krt.
			Art.-Nr./€	Art.-Nr./€	Art.-Nr./€	Art.-Nr./€		
Türgriff-Lochteil, Stück		8	3707562 15,76	3707600 17,34			10	20

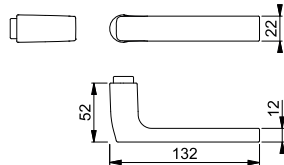

Schnellstift

Dallas - E1643Z

duraplus®

HOPPE-Edelstahl-Türgriff-Lochteil für Innentüren:

- Verbindung: für **HOPPE-Schnellstift** mit HOPPE-Vollstift
- Bund: für Lagerung lose



Beschreibung			F69		P.E.	Krt.
			Art.-Nr./€	Art.-Nr./€		
Türgriff-Lochteil, Stück		8	3706375 18,95		10	20

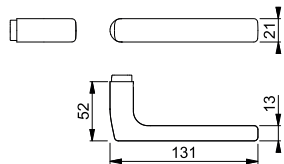

Neu



Schnellstift

Dallas - M1643

duraplus®

HOPPE-Messing-Türgriff-Lochteil für Innentüren:

- Verbindung: für **HOPPE-Schnellstift** mit HOPPE-Vollstift
- Bund: für Lagerung lose



Beschreibung			F84-1-R	F96-1-R	F97-1-R	P.E.	Krt.
			Art.-Nr./€	Art.-Nr./€	Art.-Nr./€		
Türgriff-Lochteil, Stück		8	11798312 27,69	11798336 27,69	11798324 27,69	5	20

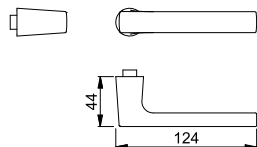

Farbvarianten:



F84-1-R



F96-1-R



F97-1-R

Resista® wird auf alle Oberflächen gewährt, die in der Farbnummer den Buchstaben **R** enthalten.

Resista®





Schnellstift

Denver - E1310Z

duraplus®

- HOPPE-Edelstahl-Türgriff-Lochteil für Innentüren:
 • Verbindung: für **HOPPE-Schnellstift** mit HOPPE-Vollstift
 • Bund: für Lagerung lose



Beschreibung			F69				P.E.	Krt.
			Art.-Nr./€					
Türgriff-Lochteil, Stück		8	2901478 10,69				10	20

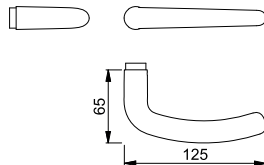

Neu





Schnellstift

Los Angeles - M1642

duraplus®

- HOPPE-Messing-Türgriff-Lochteil für Innentüren:
 • Verbindung: für **HOPPE-Schnellstift** mit HOPPE-Vollstift
 • Bund: für Lagerung lose



Beschreibung			F84-1-R	F96-1-R	F97-1-R	P.E.	Krt.
			Art.-Nr./€	Art.-Nr./€	Art.-Nr./€		
Türgriff-Lochteil, Stück		8	11798233 16,28	11798257 16,28	11798245 16,28	5	20

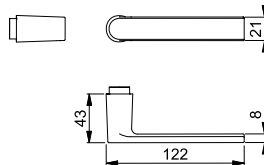

Farbvarianten:

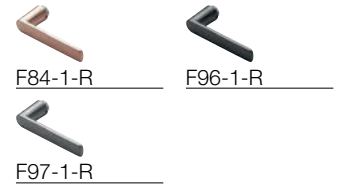

Resista® wird auf alle Oberflächen gewährt, die in der Farbnummer den Buchstaben **R** enthalten.

Resista®

17





Schnellstift

Luxembourg - 199

duraplus®

- HOPPE-Aluminium-Türgriff-Lochteil für Innentüren:
 • Verbindung: für **HOPPE-Schnellstift** mit HOPPE-Vollstift
 • Bund: für Lagerung lose

Beschreibung			F1	F9	F8707	F9016	P.E.	Krt.
			Art.-Nr./€	Art.-Nr./€	Art.-Nr./€	Art.-Nr./€		
Türgriff-Lochteil, Stück		8	3249194 11,47	3249223 12,61	11633001 11,47	11633050 11,47	10	20

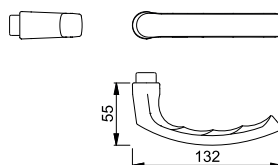



Schnellstift

Marseille - 1138

duraplus®

HOPPE-Aluminium-Türgriff-Lochteil für Innentüren:

- Verbindung: für **HOPPE-Schnellstift** mit HOPPE-Vollstift
- Bund: für Lagerung lose

Beschreibung			F1		F1-2-S		P.E.	Krt.
			Art.-Nr./€		Art.-Nr./€			
Türgriff-Lochteil, Stück		8	3169813 7,18		11633141 16,93		10	20

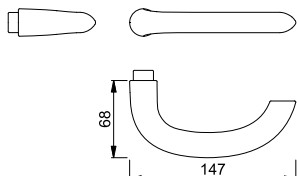

Der Buchstabe **S** in der Farbnummer steht für SecuSan®, die antimikrobielle Oberfläche. Nur für den Innenbereich geeignet.

SecuSan®



Schnellstift

Marseille - E1138Z

duraplus®

HOPPE-Edelstahl-Türgriff-Lochteil für Innentüren:

- Verbindung: für **HOPPE-Schnellstift** mit HOPPE-Vollstift
- Bund: für Lagerung lose



Beschreibung			F69		F69-S		P.E.	Krt.
			Art.-Nr./€		Art.-Nr./€			
Türgriff-Lochteil, Stück		8	3156502 9,26		3785851 19,01		10	20

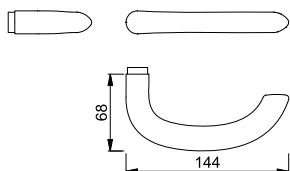

Schnellstift

New York - 1810

duraplus®

HOPPE-Aluminium-Türgriff-Lochteil für Innentüren:

- Verbindung: für **HOPPE-Schnellstift** mit HOPPE-Vollstift
- Bund: für Lagerung lose

Beschreibung			F1		F9	F8707	F9016	P.E.	Krt.
			Art.-Nr./€		Art.-Nr./€	Art.-Nr./€	Art.-Nr./€		
Türgriff-Lochteil, Stück		8	3280714 3,77		3280757 4,16	3496865 3,77	3496857 3,77	10	20

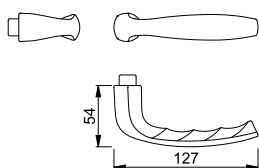





Schnellstift

Paris - 138

duraplus®

HOPPE-Aluminium-Türgriff-Lochteil für Innentüren:

- Verbindung: für **HOPPE-Schnellstift** mit HOPPE-Vollstift
- Bund: für Lagerung lose

Beschreibung			F1		F1-2-S		P.E.	Krt.
			Art.-Nr./€		Art.-Nr./€			
Türgriff-Lochteil, Stück		8	3364758 10,58		11633153 20,33		10	20

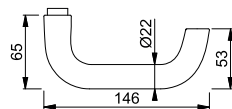

Der Buchstabe **S** in der Farbnummer steht für SecuSan®, die antimikrobielle Oberfläche. Nur für den Innenbereich geeignet.

SecuSan®



Schnellstift



Paris - E138Z

duraplus®

HOPPE-Edelstahl-Türgriff-Lochteil für Innentüren:

- Verbindung: für **HOPPE-Schnellstift** mit HOPPE-Vollstift
- Bund: für Lagerung lose



Beschreibung			F69		F69-S		P.E.	Krt.
			Art.-Nr./€		Art.-Nr./€			
Türgriff-Lochteil, Stück		8	3289989 7,59		3786070 17,34		10	20

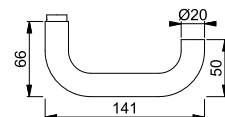

Der Buchstabe **S** in der Farbnummer steht für SecuSan®, die antimikrobielle Oberfläche. Nur für den Innenbereich geeignet.

SecuSan®





Schnellstift

San Francisco - 1301

duraplus®

HOPPE-Aluminium-Türgriff-Lochteil für Innentüren:

- Verbindung: für **HOPPE-Schnellstift** mit HOPPE-Vollstift
- Bund: für Lagerung lose

Beschreibung			F1				P.E.	Krt.
			Art.-Nr./€					
Türgriff-Lochteil, Stück		8	3855071 12,90				10	20

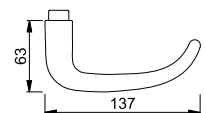



Schnellstift

San Francisco - E1301Z

duraplus®

HOPPE-Edelstahl-Türgriff-Lochteil für Innentüren:

- Verbindung: für **HOPPE-Schnellstift** mit HOPPE-Vollstift
- Bund: für Lagerung lose



Beschreibung			F69		P.E.	Krt.
			Art.-Nr./€			
Türgriff-Lochteil, Stück		8	3842764 12,82		10	20

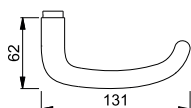

Schnellstift

Stockholm - 1140

duraplus®

HOPPE-Aluminium-Türgriff-Lochteil für Innentüren:

- Verbindung: für **HOPPE-Schnellstift** mit HOPPE-Vollstift
- Bund: für Lagerung lose

Beschreibung			F1	F1-2-S	P.E.	Krt.
			Art.-Nr./€	Art.-Nr./€		
Türgriff-Lochteil, Stück		8	3169910 7,18	11635903 16,93	10	20

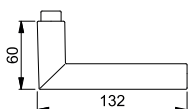

Der Buchstabe **S** in der Farbnummer steht für SecuSan®, die antimikrobielle Oberfläche. Nur für den Innenbereich geeignet.

SecuSan®



Schnellstift

Stockholm - E1140Z

duraplus®

HOPPE-Edelstahl-Türgriff-Lochteil für Innentüren:

- Verbindung: für **HOPPE-Schnellstift** mit HOPPE-Vollstift
- Bund: für Lagerung lose



Beschreibung			F69	F69-S	P.E.	Krt.
			Art.-Nr./€	Art.-Nr./€		
Türgriff-Lochteil, Stück		8	3259341 9,26	3785860 19,01	10	20

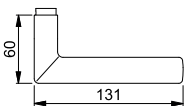





Schnellstift

Trondheim - E1430Z

duraplus®

- HOPPE-Edelstahl-Türgriff-Lochteil für Innentüren:
 • Verbindung: für **HOPPE-Schnellstift** mit HOPPE-Vollstift
 • Bund: für Lagerung lose



Beschreibung			F69			P.E.	Krt.
			Art.-Nr./€				
Türgriff-Lochteil, Stück		8	2901515 8,97			10	20

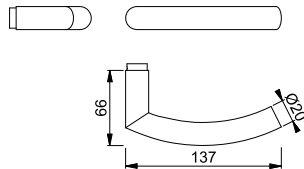



Schnellstift

Verona - 1510

duraplus®

- HOPPE-Aluminium-Türgriff-Lochteil für Innentüren:
 • Verbindung: für **HOPPE-Schnellstift** mit HOPPE-Vollstift
 • Bund: für Lagerung lose

Beschreibung			F1			P.E.	Krt.
			Art.-Nr./€				
Türgriff-Lochteil, Stück		8	3257784 7,18			10	20

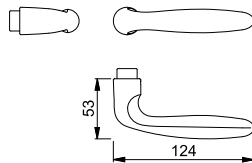



Schnellstift

Verona - E1800Z

duraplus®

- HOPPE-Edelstahl-Türgriff-Lochteil für Innentüren:
 • Verbindung: für **HOPPE-Schnellstift** mit HOPPE-Vollstift
 • Bund: für Lagerung lose



Beschreibung			F69			P.E.	Krt.
			Art.-Nr./€				
Türgriff-Lochteil, Stück		8	2901443 34,19			10	20

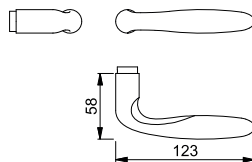



Schnellstift

Verona - M151

duraplus®

- HOPPE-Messing-Türgriff-Lochteil für Innentüren:
 • Verbindung: für **HOPPE-Schnellstift** mit HOPPE-Vollstift
 • Bund: für Lagerung lose



Beschreibung			F41-R	F49-R	F77-R	P.E.	Krt.
			Art.-Nr./€	Art.-Nr./€	Art.-Nr./€		
Türgriff-Lochteil, Stück		8	3248861 21,29	3248870 21,29	3248909 22,93	5	20

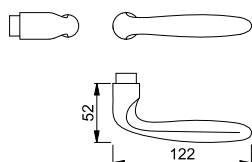

Resista® wird auf alle Oberflächen gewährt, die in der Farbnummer den Buchstaben **R** enthalten.

Resista®



Schnellstift

■ Vitória - M1515

duraplus®

HOPPE-Messing-Türgriff-Lochteil für Innentüren:

- Verbindung: für **HOPPE-Schnellstift** mit HOPPE-Vollstift
- Bund: für Lagerung lose



Beschreibung		8	F41-R	F49-R	F77-R	P.E.	Krt.
			Art.-Nr./€	Art.-Nr./€	Art.-Nr./€		
Türgriff-Lochteil, Stück			3249039 14,20	3249055 14,20	3249098 15,29	5	20

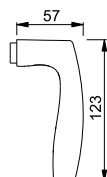

Resista® wird auf alle Oberflächen gewährt, die in der Farbnummer den Buchstaben **R** enthalten.

Resista®

Neu



Druckzylinder SZ38-F für SecuSelect®

HOPPE-Druckzylinder:

- für abschließbare HOPPE-Fenstergriff-Rosetten **SecuSelect®** (A/E/MUS950S 100NM)

Beschreibung	Schließung	vernickelt	P.E.	Krt.
		Art.-Nr./€		
Druckzylinder, Stück	H001	11794379 10,22	20	100
	H002	11794422 10,22	20	100
	H003	11794434 10,22	20	100
	H004	11794446 10,22	20	100
	H005	11794458 10,22	20	100

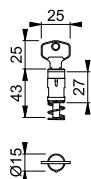

Neu



Drehzylinder SZ36-F mit Komfort-Funktion für SecuSelect®

HOPPE-Drehzylinder mit Komfort-Funktion:

- für abschließbare HOPPE-Fenstergriff-Rosetten **SecuSelect®** (A/E/MUS950S 100NM)

Beschreibung	Schließung	vernickelt	P.E.	Krt.
		Art.-Nr./€		
Drehzylinder, Stück	H001	11794707 17,39	20	100

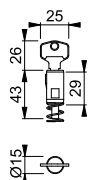

Neu



Drehzylinder SZ35-F für SecuSelect® mit SecuTBT®

HOPPE-Drehzylinder:

- für abschließbare HOPPE-Fenstergriff-Rosetten **SecuSelect®** mit **SecuTBT®**-Funktion (A/E/MUS950S 100NM TBT4)

Beschreibung			Schließung	vernickelt Art.-Nr./€				P.E.	Krt.
Drehzylinder, Stück			H001	11794495 14,30				20	100
			H002	11794525 14,30				20	100
			H003	11794537 14,30				20	100
			H004	11794550 14,30				20	100
			H005	11794562 14,30				20	100

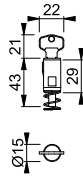



konsequent günstig **duranorm**[®]



Cardiff - E0850/U23

duranorm®

HOPPE-Edelstahl-Dreh-/Kipp-Fenstergriff:

- Rastung: 90°
- Abdeckung: Voll-Abdeckkappe
- Unterkonstruktion: Kunststoff, Stütznocken
- Stift: HOPPE-Vollstift
- Befestigung: verdeckt, Gewindeschrauben M5



Beschreibung	Nocken Ø	Stiftl. vorsteh. Schrauben	F69				P.E.	Krt.
			Art.-Nr./€					
Fenstergriff, Stück	10	32	3590704			10	40	
		M5 x 40	18,64					
		37	3590712			10	40	
		M5 x 45	18,64					
		43	3590721			10	40	
		M5 x 55	18,64					

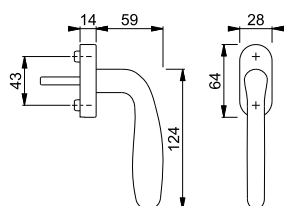

Frankfurt - 97/1

duranorm®

HOPPE-Aluminium-Kreuz-Dreh-Fenstergriff:

- Rastung: ohne
- Abdeckung: Abdeckblech
- Rosette: Kunststoff, ohne Stütznocken
- Stift: ohne
- Befestigung: sichtbar, für Gewindeschrauben M5
- Besonderheit: für nach innen öffnende Drehflügel-Fenster

Beschreibung	Nocken Ø	Stiftl. vorsteh. Schrauben	F2				P.E.	Krt.
			Art.-Nr./€					
Kreuz-Fenstergriff, Stück	7	ohne	4306118			30	30	
		ohne	11,88					

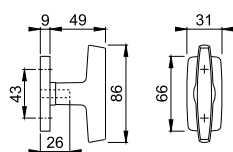

Helsingborg - E0730/U23

duranorm®

HOPPE-Edelstahl-Dreh-/Kipp-Fenstergriff:

- Rastung: 90°
- Abdeckung: Voll-Abdeckkappe
- Unterkonstruktion: Kunststoff, Stütznocken
- Stift: HOPPE-Vollstift
- Befestigung: verdeckt, für Gewindeschrauben M5



Beschreibung	Nocken Ø	Stiftl. vorsteh. Schrauben	F69				P.E.	Krt.
			Art.-Nr./€					
Fenstergriff, Stück	10	32	3590237			40	40	
		ohne	17,76					
		35	3590270			40	40	
		ohne	17,76					

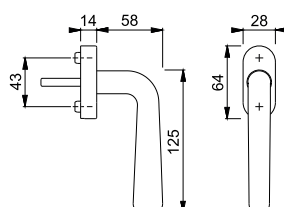

Balkon-/Fenstertür-Garnituren und -Griffe

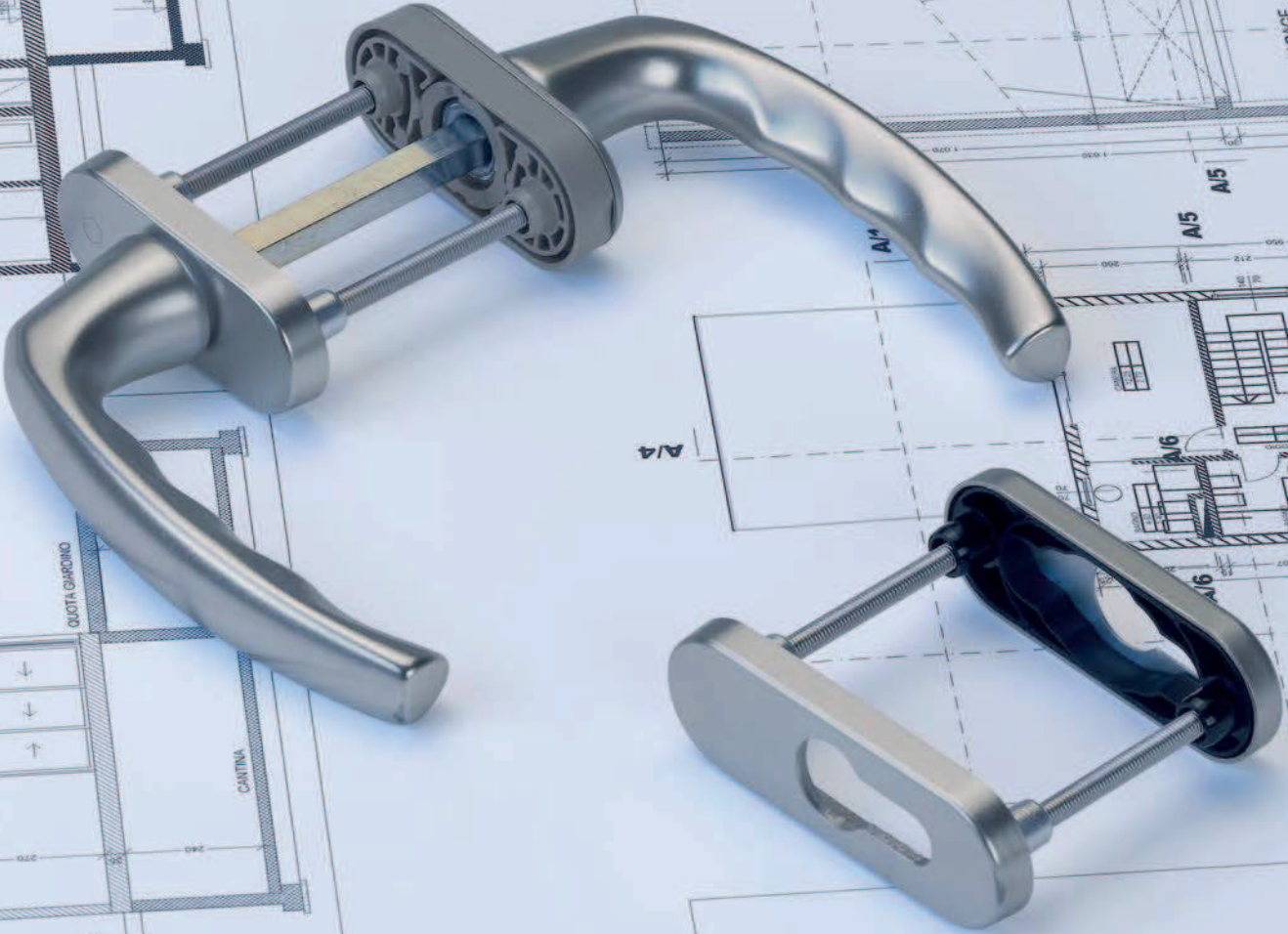

Übersicht Balkon-/Fenstertür-Garnituren und -Griffe



Produktlinie duraplus®

mehr als üblich

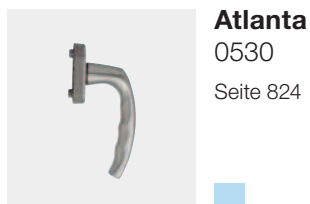

Atlanta
0530
Seite 824

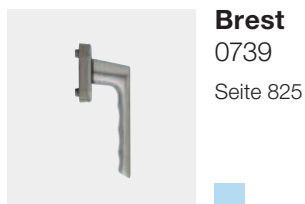

Brest
0739
Seite 825



Hamburg
0700
Seite 826



Liège
0540
Seite 827

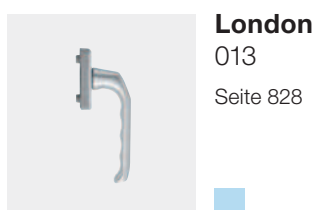

London
013
Seite 828



Luxembourg
099
Seite 829



New York
0810
Seite 831

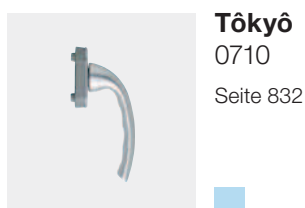

Tôkyô
0710
Seite 832

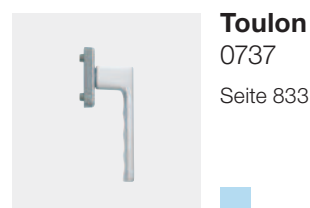

Toulon
0737
Seite 833



K435
Seite 834



Produktlinie duranorm®

konsequent günstig



35/9
Seite 838



430
Seite 838



535
Seite 838



Balkon-/Fenstertür-Garnituren und -Griffe





mehr als üblich **duraplus®**



Atlanta - 0530/66N/66NS

duraplus®

HOPPE-Aluminium-Dreh-/Kipp-Fenstergriff-Rosetten-Halbgarnitur mit Schlüsselrosette für Fenstertüren (Außenseite):

- Rastung: ohne
- Rosetten: gegossen, Stütznocken
- Stift: für HOPPE-Vollstift
- Befestigung: verdeckt, von innen, durchgehend, für Gewindeschrauben M5

Beschreibung			Nocken Ø	Lo- chung	F1	F4	F9	F8707	P.E.	Krt.
					Art.-Nr./€	Art.-Nr./€	Art.-Nr./€	Art.-Nr./€		
Fenstergriff-Halbgarnitur (außen)			7	10	11812710 22,93	11813301 24,02	11813313 24,02	11813349 21,84	1	10
Beschreibung			Nocken Ø	Lo- chung	F9016				P.E.	Krt.
Fenstergriff-Halbgarnitur (außen)			7	10	11813325 21,84				1	10

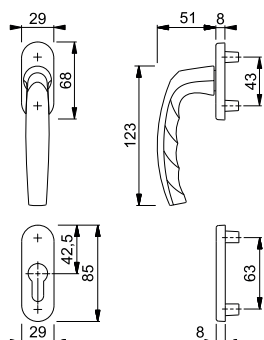

Befestigungs-Sets für Fenstergriff-Rosetten-Garnituren siehe ab S. 930.



Atlanta - 0530/U26/49PNS

duraplus®

HOPPE-Aluminium-Dreh-/Kipp-Fenstergriff-Rosetten-Halbgarnitur mit Schlüsselrosette für Fenstertüren (Innenseite):

- Rastung: 90°
- Rosetten: Kunststoff-Unterkonstruktion mit Teil-Abdeckkappe, Stütznocken
- Stift: für HOPPE-Vollstift
- Befestigung: verdeckt, durchgehend, für Gewindeschrauben M5

Beschreibung			Nocken Ø	Lo- chung	F1	F4	F9	F8707	P.E.	Krt.
					Art.-Nr./€	Art.-Nr./€	Art.-Nr./€	Art.-Nr./€		
Fenstergriff-Halbgarnitur (innen)			7	10	11812709 22,93	11813350 24,02	11813362 24,02	11813386 21,84	1	10
Beschreibung			Nocken Ø	Lo- chung	F9016				P.E.	Krt.
Fenstergriff-Halbgarnitur (innen)			7	10	11813374 21,84				1	10

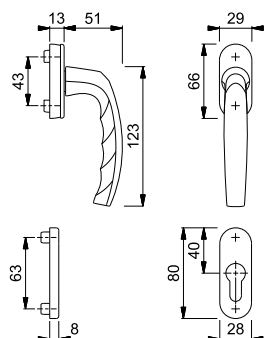

Befestigungs-Sets für Fenstergriff-Rosetten-Garnituren siehe ab S. 930.



Brest - 0739/66N/66NS

duraplus®

HOPPE-Aluminium-Dreh-/Kipp-Fenstergriff-Rosetten-Halbgarnitur mit Schlüsselrosette für Fenstertüren (Außenseite):

- Rastung: ohne
- Rosetten: gegossen, Stütznocken
- Stift: für HOPPE-Vollstift
- Befestigung: verdeckt, von innen, durchgehend, für Gewindeschrauben M5

Beschreibung			Nocken Ø	Lo- chung	F1	F4	F9	F8707	P.E.	Krt.
					Art.-Nr./€	Art.-Nr./€	Art.-Nr./€	Art.-Nr./€		
Fenstergriff-Halbgarnitur (außen)		7	10		11812692 23,14	11813265 24,26	11813271 24,26	11813295 22,05	1	10
Beschreibung			Nocken Ø	Lo- chung	F9016 Art.-Nr./€				P.E.	Krt.
Fenstergriff-Halbgarnitur (außen)		7	10		11813283 22,05				1	10

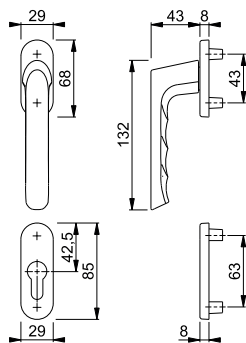

Befestigungs-Sets für Fenstergriff-Rosetten-Garnituren siehe ab S. 930.



Brest - 0739/U26/49PNS

duraplus®

HOPPE-Aluminium-Dreh-/Kipp-Fenstergriff-Rosetten-Halbgarnitur mit Schlüsselrosette für Fenstertüren (Innenseite):

- Rastung: 90°
- Rosetten: Kunststoff-Unterkonstruktion mit Teil-Abdeckkappe, Stütznocken
- Stift: für HOPPE-Vollstift
- Befestigung: verdeckt, durchgehend, für Gewindeschrauben M5

Beschreibung			Nocken Ø	Lo- chung	F1	F4	F9	F8707	P.E.	Krt.
					Art.-Nr./€	Art.-Nr./€	Art.-Nr./€	Art.-Nr./€		
Fenstergriff-Halbgarnitur (innen)		7	10		11812680 23,14	11813222 24,26	11813234 24,26	11813258 22,05	1	10
Beschreibung			Nocken Ø	Lo- chung	F9016 Art.-Nr./€				P.E.	Krt.
Fenstergriff-Halbgarnitur (innen)		7	10		11813246 22,05				1	10

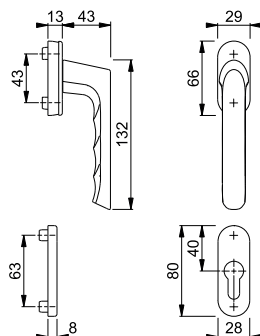

Befestigungs-Sets für Fenstergriff-Rosetten-Garnituren siehe ab S. 930.

Hamburg - 0700FA/66N/66NS

duraplus®

HOPPE-Aluminium-Dreh-/Kipp-Fenstergriff-Rosetten-Halbgarnitur mit Schlüsselrosette für Fenstertüren (Außenseite):

- Rastung: ohne
- Rosetten: gegossen, Stütznocken
- Stift: für HOPPE-Vollstift
- Befestigung: verdeckt, von innen, durchgehend, für Gewindeschrauben M5



Beschreibung			Nocken Ø	Lo- chung	F1	F4	F9	F31-1	P.E.	Krt.
					Art.-Nr./€	Art.-Nr./€	Art.-Nr./€	Art.-Nr./€		
Fenstergriff-Halbgarnitur (außen)			7	10	11750905 22,85	11750923 23,95	11750935 23,95	11750959 43,52	1	10
Beschreibung			Nocken Ø	Lo- chung	F8707	F9016	F9714M		P.E.	Krt.
Fenstergriff-Halbgarnitur (außen)			7	10	11750996 21,76	11750984 21,76	11751009 23,95		1	10

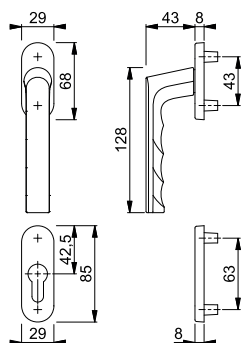

Befestigungs-Sets für Fenstergriff-Rosetten-Garnituren siehe ab S. 930.

Hamburg - 0700/U26/49PNS

duraplus®

HOPPE-Aluminium-Dreh-/Kipp-Fenstergriff-Rosetten-Halbgarnitur mit Schlüsselrosette für Fenstertüren (Innenseite):

- Rastung: 90°
- Rosetten: Kunststoff-Unterkonstruktion mit Teil-Abdeckkappe, Stütznocken
- Stift: für HOPPE-Vollstift
- Befestigung: verdeckt, durchgehend, für Gewindeschrauben M5



Beschreibung			Nocken Ø	Lo- chung	F1	F4	F9	F31-1	P.E.	Krt.
					Art.-Nr./€	Art.-Nr./€	Art.-Nr./€	Art.-Nr./€		
Fenstergriff-Halbgarnitur (innen)			7	10	11750157 22,85	11750182 23,95	11750200 23,95	11750224 43,52	1	10
Beschreibung			Nocken Ø	Lo- chung	F8707	F9016	F9714M		P.E.	Krt.
Fenstergriff-Halbgarnitur (innen)			7	10	11750255 21,76	11750236 21,76	11750261 23,95		1	10

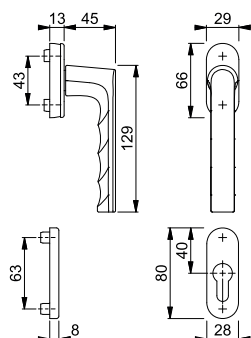

Befestigungs-Sets für Fenstergriff-Rosetten-Garnituren siehe ab S. 930.



Liège - 0540/66N/66NS

duraplus®

HOPPE-Aluminium-Dreh-/Kipp-Fenstergriff-Rosetten-Halbgarnitur mit Schlüsselrosette für Fenstertüren (Außenseite):

- Rastung: ohne
- Rosetten: gegossen, Stütznocken
- Stift: für HOPPE-Vollstift
- Befestigung: verdeckt, von innen, durchgehend, für Gewindeschrauben M5

Beschreibung			Nocken Ø	Lo- chung	F1	F4	F9	F31-1	P.E.	Krt.
					Art.-Nr./€	Art.-Nr./€	Art.-Nr./€	Art.-Nr./€		
Fenstergriff-Halbgarnitur (außen)		7	10		11763206 22,46	11763243 23,53	11763267 23,53	11763279 42,80	1	10
Beschreibung			Nocken Ø	Lo- chung	F8707	F9016	F9714M		P.E.	Krt.
Fenstergriff-Halbgarnitur (außen)		7	10		11763292 21,40	11763280 21,40	11763309 23,53		1	10

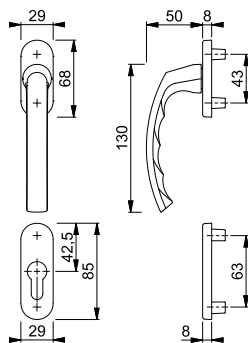

Befestigungs-Sets für Fenstergriff-Rosetten-Garnituren siehe ab S. 930.



Liège - 0540/U26/49PNS

duraplus®

HOPPE-Aluminium-Dreh-/Kipp-Fenstergriff-Rosetten-Halbgarnitur mit Schlüsselrosette für Fenstertüren (Innenseite):

- Rastung: 90°
- Rosetten: Kunststoff-Unterkonstruktion mit Teil-Abdeckkappe, Stütznocken
- Stift: für HOPPE-Vollstift
- Befestigung: verdeckt, durchgehend, für Gewindeschrauben M5

Beschreibung			Nocken Ø	Lo- chung	F1	F4	F9	F31-1	P.E.	Krt.
					Art.-Nr./€	Art.-Nr./€	Art.-Nr./€	Art.-Nr./€		
Fenstergriff-Halbgarnitur (innen)		7	10		11738996 22,46	11739009 23,53	11739010 23,53	11739034 42,80	1	10
Beschreibung			Nocken Ø	Lo- chung	F8707	F9016	F9714M		P.E.	Krt.
Fenstergriff-Halbgarnitur (innen)		7	10		11739065 21,40	11739058 21,40	11739071 23,53		1	10

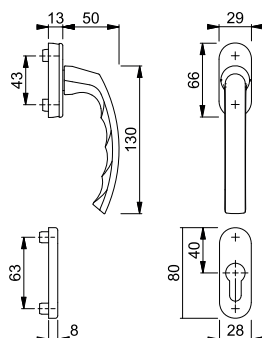





Befestigungs-Sets für Fenstergriff-Rosetten-Garnituren siehe ab S. 930.

London - 013/51N/51NS

duraplus®

HOPPE-Aluminium-Dreh-/Kipp-Fenstergriff-Rosetten-Halbgarnitur mit Schlüsselrosette für Fenstertüren (Außenseite):

- Rastung: ohne
- Rosetten: gegossen, Stütznocken
- Stift: für HOPPE-Vollstift
- Befestigung: verdeckt, von innen, durchgehend, für Gewindeschrauben M5

Beschreibung			Nocken Ø	Lo- chung	F1	F4	F9	F8707	P.E.	Krt.
					Art.-Nr./€	Art.-Nr./€	Art.-Nr./€	Art.-Nr./€		
Fenstergriff-Halbgarnitur (außen)			7	10	11812667 24,44	11813118 25,61	11813125 25,61	11813143 23,27	1	10
Beschreibung			Nocken Ø	Lo- chung	F9016 Art.-Nr./€				P.E.	Krt.
Fenstergriff-Halbgarnitur (außen)			7	10	11813131 23,27				1	10

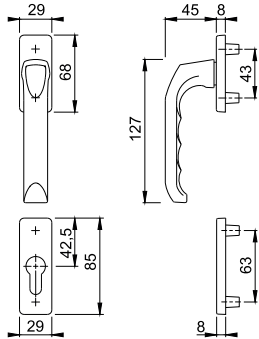





Befestigungs-Sets für Fenstergriff-Rosetten-Garnituren siehe ab S. 930.

London - 013KH/51N/51NS

duraplus®

HOPPE-Aluminium-Kurzhalbgriff mit Schlüsselrosette für Fenstertüren (Außenseite):

- Lagerung: fest/drehbar
- Rosette: Aluminium, Stütznocken
- Stift: ohne
- Befestigung: verdeckt, von innen, für Gewindeschrauben M5

Beschreibung			Nocken Ø	Lo- chung	F1	F4	F9	F8707	P.E.	Krt.
					Art.-Nr./€	Art.-Nr./€	Art.-Nr./€	Art.-Nr./€		
Fenstergriff-Halbgarnitur mit Kurzhalbgriff (außen)			7	10	11812679 24,44	11813167 25,61	11813179 25,61	11813192 23,27	1	10
Beschreibung			Nocken Ø	Lo- chung	F9016 Art.-Nr./€				P.E.	Krt.
Fenstergriff-Halbgarnitur mit Kurzhalbgriff (außen)			7	10	11813180 23,27				1	10

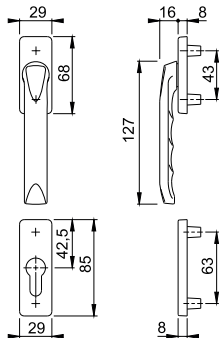

Befestigungs-Sets für Fenstergriff-Rosetten-Garnituren siehe ab S. 930.



London - 013/U34/51PNS

duraplus®

HOPPE-Aluminium-Dreh-/Kipp-Fenstergriff-Rosetten-Halbgarnitur mit Schlüsselrosette für Fenstertüren (Innenseite):

- Rastung: 90°
- Rosetten: Kunststoff-Unterkonstruktion mit Teil-Abdeckkappe, Stütznocken
- Stift: für HOPPE-Vollstift
- Befestigung: verdeckt, durchgehend, für Gewindeschrauben M5

Beschreibung			Nocken Ø	Lo- chung	F1	F4	F9	F8707	P.E.	Krt.
					Art.-Nr./€	Art.-Nr./€	Art.-Nr./€	Art.-Nr./€		
Fenstergriff-Halbgarnitur (innen)		7	10		11812655 24,44	11813076 25,61	11813088 25,61	11813106 23,27	1	10
Beschreibung			Nocken Ø	Lo- chung	F9016 Art.-Nr./€				P.E.	Krt.
Fenstergriff-Halbgarnitur (innen)		7	10		11813095 23,27				1	10

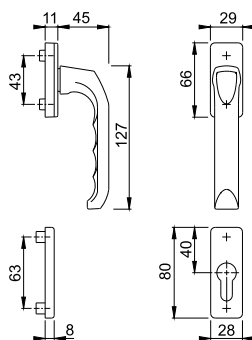

Befestigungs-Sets für Fenstergriff-Rosetten-Garnituren siehe ab S. 930.



Luxembourg - 099/66N/66NS

duraplus®

HOPPE-Aluminium-Dreh-/Kipp-Fenstergriff-Rosetten-Halbgarnitur mit Schlüsselrosette für Fenstertüren (Außenseite):

- Rastung: ohne
- Rosetten: gegossen, Stütznocken
- Stift: für HOPPE-Vollstift
- Befestigung: verdeckt, von innen, durchgehend, für Gewindeschrauben M5

Beschreibung			Nocken Ø	Lo- chung	F1	F4	F9	F8707	P.E.	Krt.
					Art.-Nr./€	Art.-Nr./€	Art.-Nr./€	Art.-Nr./€		
Fenstergriff-Halbgarnitur (außen)		7	10		11766645 23,82	11766670 24,93	11766682 24,93	11766700 22,67	1	10
Beschreibung			Nocken Ø	Lo- chung	F9016 Art.-Nr./€				P.E.	Krt.
Fenstergriff-Halbgarnitur (außen)		7	10		11766694 22,67				1	10

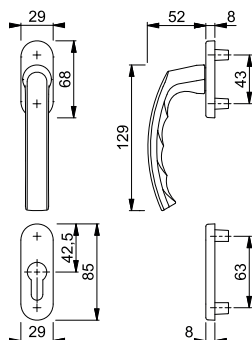

Befestigungs-Sets für Fenstergriff-Rosetten-Garnituren siehe ab S. 930.

■ Luxembourg - 099KH/66N/66NS

duraplus®

HOPPE-Aluminium-Kurzhalbgriff mit Schlüsselrosette für Fenstertüren (Außenseite):

- Lagerung: fest/drehbar
- Rosette: Aluminium, Stütznocken
- Stift: ohne
- Befestigung: verdeckt, von innen, für Gewindeschrauben M5

Beschreibung			Nocken Ø	Lo- chung	F1	F4	F9	F31-1	P.E.	Krt.
					Art.-Nr./€	Art.-Nr./€	Art.-Nr./€	Art.-Nr./€		
Fenstergriff-Halbgar- niture mit Kurzhalbgriff (außen)			7	10	3419860 30,11	11739204 31,54	10765517 31,54	11739265 57,36	1	10
Beschreibung			Nocken Ø	Lo- chung	F8707	F9016	F9714M		P.E.	Krt.
Fenstergriff-Halbgar- niture mit Kurzhalbgriff (außen)			7	10	3413353 28,68	11550922 28,68	11739277 31,54		1	10

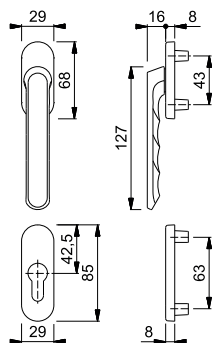

Befestigungs-Sets für Fenstergriff-
Rosetten-Garnituren siehe ab S.
930.

■ Luxembourg - 099/U26/49PNS

duraplus®

HOPPE-Aluminium-Dreh-/Kipp-Fenstergriff-Rosetten-Halbgar-niture mit Schlüsselrosette für Fenstertüren (Innenseite):

- Rastung: 90°
- Rosetten: Kunststoff-Unterkonstruktion mit Teil-Abdeckkappe, Stütznocken
- Stift: für HOPPE-Vollstift
- Befestigung: verdeckt, durchgehend, für Gewindeschrauben M5

Beschreibung			Nocken Ø	Lo- chung	F1	F4	F9	F8707	P.E.	Krt.
					Art.-Nr./€	Art.-Nr./€	Art.-Nr./€	Art.-Nr./€		
Fenstergriff-Halbgar-niture (innen)			7	10	1176621 23,82	11766755 24,93	11766724 24,93	11766736 22,67	1	10
Beschreibung			Nocken Ø	Lo- chung	F9016				P.E.	Krt.
Fenstergriff-Halbgar-niture (innen)			7	10	11766748 22,67				1	10

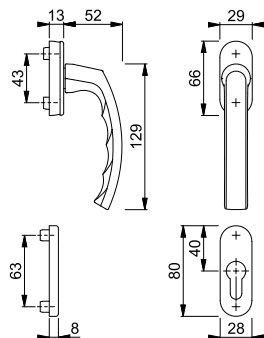

Befestigungs-Sets für Fenstergriff-
Rosetten-Garnituren siehe ab S.
930.



New York - 0810/961N/962NS

duraplus®

HOPPE-Aluminium-Dreh-/Kipp-Fenstergriff-Rosetten-Halbgarnitur mit Schlüsselrosette für Fenstertüren (Außenseite):

- Rastung: ohne
- Rosetten: gegossen, Stütznocken
- Stift: für HOPPE-Vollstift
- Befestigung: verdeckt, von innen, durchgehend, für Gewindeschrauben M5

Beschreibung			Nocken Ø	Lo- chung	F1	F4	F9	F8707	P.E.	Krt.
					Art.-Nr./€	Art.-Nr./€	Art.-Nr./€	Art.-Nr./€		
Fenstergriff-Halbgarnitur (außen)		7	10		3884825 22,46	11768186 23,53	3884913 23,53	3884921 21,40	1	10
Beschreibung			Nocken Ø	Lo- chung	F9016 Art.-Nr./€				P.E.	Krt.
Fenstergriff-Halbgarnitur (außen)		7	10		3884948 21,40				1	10

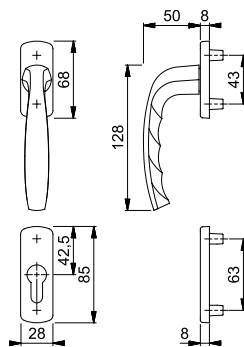

Befestigungs-Sets für Fenstergriff-Rosetten-Garnituren siehe ab S. 930.



New York - 0810/U10/962PNS

duraplus®

HOPPE-Aluminium-Dreh-/Kipp-Fenstergriff-Rosetten-Halbgarnitur mit Schlüsselrosette für Fenstertüren (Innenseite):

- Rastung: 90°
- Rosetten: Kunststoff-Unterkonstruktion mit Teil-Abdeckkappe, Stütznocken
- Stift: für HOPPE-Vollstift
- Befestigung: verdeckt, durchgehend, für Gewindeschrauben M5

Beschreibung			Nocken Ø	Lo- chung	F1	F4	F9	F8707	P.E.	Krt.
					Art.-Nr./€	Art.-Nr./€	Art.-Nr./€	Art.-Nr./€		
Fenstergriff-Halbgarnitur (innen)		7	10		11768204 22,46	11768241 23,53	11768216 23,53	11768235 21,40	1	10
Beschreibung			Nocken Ø	Lo- chung	F9016 Art.-Nr./€				P.E.	Krt.
Fenstergriff-Halbgarnitur (innen)		7	10		11768228 21,40				1	10

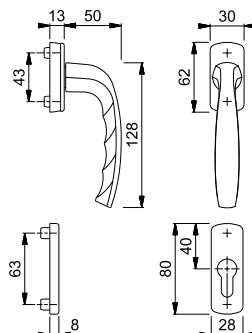

Befestigungs-Sets für Fenstergriff-Rosetten-Garnituren siehe ab S. 930.

18







■ Tōkyō - 0710RH/66N/66NS

duraplus®

HOPPE-Aluminium-Dreh-/Kipp-Fenstergriff-Rosetten-Halbgarnitur mit Schlüsselrosette für Fenstertüren (Außenseite):

- Rastung: ohne
- Rosetten: gegossen, Stütznocken
- Stift: für HOPPE-Vollstift
- Befestigung: verdeckt, von innen, durchgehend, für Gewindeschrauben M5

Beschreibung			Nocken Ø	Lo- chung	F1	F4	F9	F8707	P.E.	Krt.
					Art.-Nr./€	Art.-Nr./€	Art.-Nr./€	Art.-Nr./€		
Fenstergriff-Halbgarnitur (außen)			7	10	11812625 23,40	11813064 24,52	10768460 24,52	2798511 22,28	1	10
Beschreibung			Nocken Ø	Lo- chung	F9016 Art.-Nr./€				P.E.	Krt.
Fenstergriff-Halbgarnitur (außen)			7	10	2698300 22,28				1	10

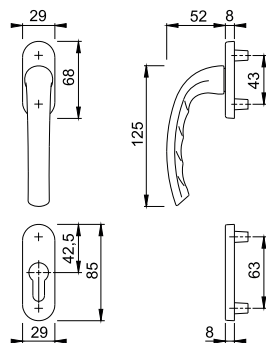

Befestigungs-Sets für Fenstergriff-Rosetten-Garnituren siehe ab S. 930.







■ Tōkyō - 0710/U26/49PNS

duraplus®

HOPPE-Aluminium-Dreh-/Kipp-Fenstergriff-Rosetten-Halbgarnitur mit Schlüsselrosette für Fenstertüren (Innenseite):

- Rastung: 90°
- Rosetten: Kunststoff-Unterkonstruktion mit Teil-Abdeckkappe, Stütznocken
- Stift: für HOPPE-Vollstift
- Befestigung: verdeckt, durchgehend, für Gewindeschrauben M5

Beschreibung			Nocken Ø	Lo- chung	F1	F4	F9	F8707	P.E.	Krt.
					Art.-Nr./€	Art.-Nr./€	Art.-Nr./€	Art.-Nr./€		
Fenstergriff-Halbgarnitur (innen)			7	10	11812618 23,40	11813027 24,52	11813039 24,52	11813052 22,28	1	10
Beschreibung			Nocken Ø	Lo- chung	F9016 Art.-Nr./€				P.E.	Krt.
Fenstergriff-Halbgarnitur (innen)			7	10	11813040 22,28				1	10

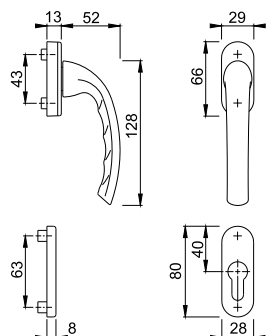

Befestigungs-Sets für Fenstergriff-Rosetten-Garnituren siehe ab S. 930.



Toulon - 0737FA-1/51N/51NS

duraplus®

HOPPE-Aluminium-Dreh-/Kipp-Fenstergriff-Rosetten-Halbgarnitur mit Schlüsselrosette für Fenstertüren (Außenseite):

- Rastung: ohne
- Rosetten: gegossen, Stütznocken
- Stift: für HOPPE-Vollstift
- Befestigung: verdeckt, von innen, durchgehend, für Gewindeschrauben M5

Beschreibung			Nocken Ø	Lo- chung	F1	F4	F9	F31-1	P.E.	Krt.
					Art.-Nr./€	Art.-Nr./€	Art.-Nr./€	Art.-Nr./€		
Fenstergriff-Halbgarnitur (außen)		7	10		11812595 24,34	11812935 25,48	11812953 25,48	11817635 46,33	1	10
Beschreibung			Nocken Ø	Lo- chung	F8707 Art.-Nr./€	F9016 Art.-Nr./€	F9714M Art.-Nr./€		P.E.	Krt.
Fenstergriff-Halbgarnitur (außen)		7	10		11812977 23,17	11812965 23,17	11817641 25,48		1	10

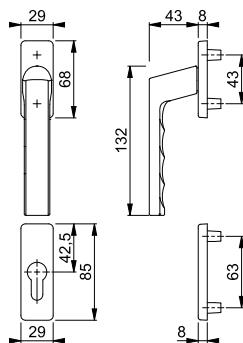

Befestigungs-Sets für Fenstergriff-Rosetten-Garnituren siehe ab S. 930.



Toulon - 0737KH/51N/51NS

duraplus®

HOPPE-Aluminium-Kurzhalbgriff mit Schlüsselrosette für Fenstertüren (Außenseite):

- Lagerung: fest/drehbar
- Rosette: Aluminium, Stütznocken
- Stift: ohne
- Befestigung: verdeckt, von innen, für Gewindeschrauben M5

Beschreibung			Nocken Ø	Lo- chung	F1	F4	F9	F31-1	P.E.	Krt.
					Art.-Nr./€	Art.-Nr./€	Art.-Nr./€	Art.-Nr./€		
Fenstergriff-Halbgarnitur mit Kurzhalbgriff (außen)		7	10		11812606 28,83	11812989 30,21	11812990 30,21	11817653 54,91	1	10
Beschreibung			Nocken Ø	Lo- chung	F8707 Art.-Nr./€	F9016 Art.-Nr./€	F9714M Art.-Nr./€		P.E.	Krt.
Fenstergriff-Halbgarnitur mit Kurzhalbgriff (außen)		7	10		11813015 27,46	11813003 27,46	11817665 30,21		1	10

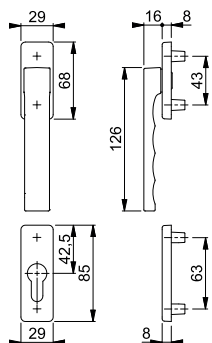

Befestigungs-Sets für Fenstergriff-Rosetten-Garnituren siehe ab S. 930.

18



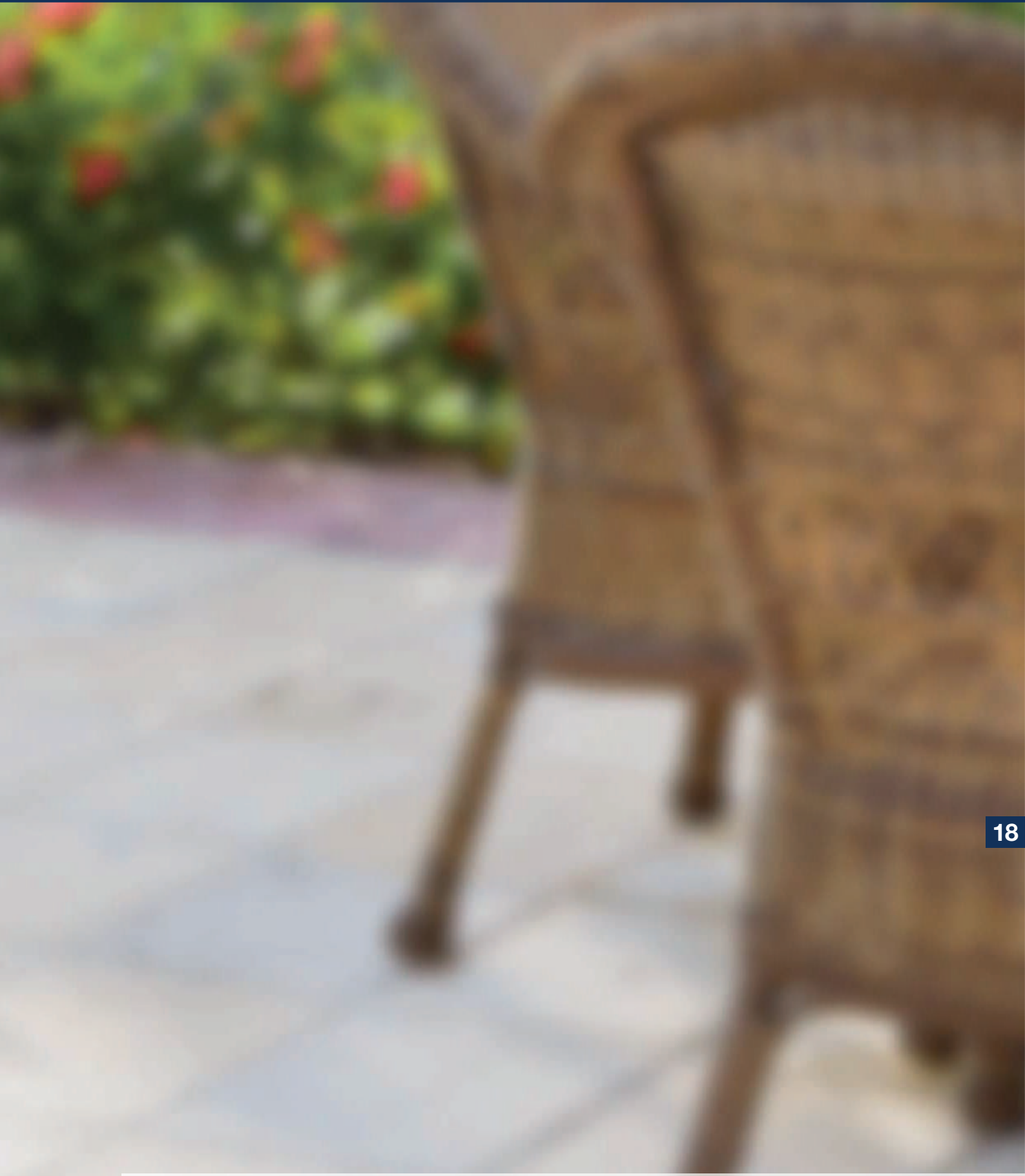

konsequent günstig **duranorm**[®]



35/9

duranorm®

HOPPE-Aluminium-Knopfrosette für Fenstertüren:

- Lagerung: fest
- Befestigung: sichtbar, Mehrzweckschrauben

Beschreibung				F1	F2			P.E.	Krt.
				Art.-Nr./€	Art.-Nr./€				
Knopfrosette, Stück				11539325 9,18	11539343 9,49			1	10

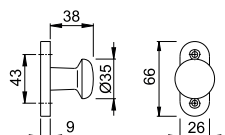

430

HOPPE-Aluminium-Ziehgriff für Fenstertüren:

- Befestigung: sichtbar, Mehrzweckschrauben

Beschreibung			Abmes- sung	F1	F2	F4	F9016	P.E.	Krt.
				Art.-Nr./€	Art.-Nr./€	Art.-Nr./€	Art.-Nr./€		
Ziehgriff, Stück			70	2162610 5,59	2182952 5,88	2162628 5,88	517046 5,33	50	50
				2586711 5,59	634804 5,88	673568 5,88	634798 5,33		
			11540145 8,14	11540005 8,42		11540047 7,88	1	10	

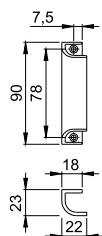

535

HOPPE-Aluminium-Ziehgriff für Fenstertüren:

- Befestigung: verdeckt, Mehrzweckschrauben

Beschreibung				F1	F4	F9	F9016	P.E.	Krt.
				Art.-Nr./€	Art.-Nr./€	Art.-Nr./€	Art.-Nr./€		
Ziehgriff, Stück				3873819 6,79	3943688 7,12	3943661 7,12	3976252 6,47	50	50

