





## Produktlinie duraplus®

mehr als üblich



**Amsterdam**  
E1400  
Seite 344



**Liège**  
1540  
Seite 345



**Liverpool**  
(E/M)1313  
Seite 347



**Luxembourg**  
1500  
Seite 352



**Paris**  
E138  
Seite 354







mehr als üblich **duraplus**<sup>®</sup>

## Amsterdam - E86G/3359ZA/3357N/1400F ES1 (SK2)

duraplus®



HOPPE-Edelstahl-Schutz-Schmalschild-Wechsel-Garnitur mit Zylinder-Abdeckung für Profiltüren:

- geprüft nach **DIN 18257 ES1 (SK2)**
- Lagerung: außen gekröpfter Knopf fest, ummontierbar; innen Türgriff fest/drehbar, Rückholfeder, wartungsfreies Gleitlager
- Verbindung: HOPPE-FDW-Profilvollstift
- Zylinder-Abdeckung: gehärteter Stahl, für vorstehende Zylinderlänge 10-18 mm
- Unterkonstruktion: außen Stahl, innen Zamak, Stütznocken
- Befestigung: verdeckt, durchgehend, Gewindeschrauben M6



Beschreibung			Lochung/ Abstand	F69				P.E.	Krt.
				Art.-Nr./€					
Wechsel-Garnitur (Knopf/Griff)	67-72	8	92	<b>3211073</b> <b>163,59</b>				1	5

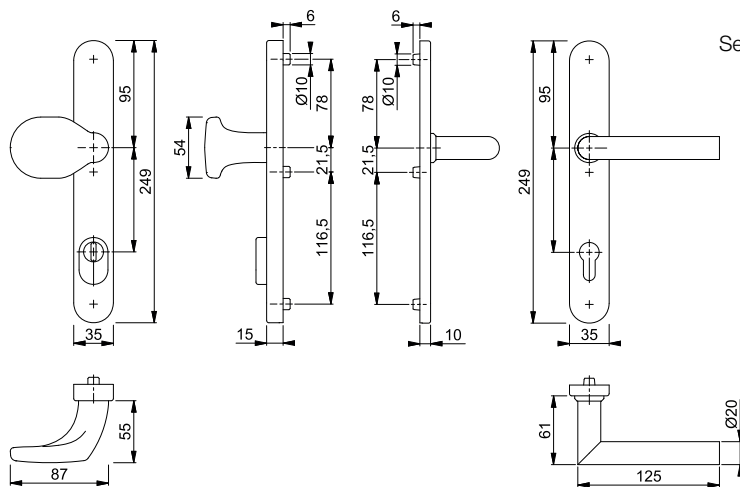

Schrauben- und Befestigungs-Sets für Sondertürdicken siehe ab S. 928.

## Amsterdam - E1400F/3359ZA/3357N ES1 (SK2)

duraplus®



HOPPE-Edelstahl-Schutz-Schmalschild-Türgriff-Garnitur mit Zylinder-Abdeckung für Profiltüren:

- geprüft nach **DIN 18257 ES1 (SK2)**
- Lagerung: Türgriffe fest/drehbar, Rückholfeder, wartungsfreie Gleitlager
- Verbindung: HOPPE-Profilvollstift
- Zylinder-Abdeckung: gehärteter Stahl, für vorstehende Zylinderlänge 10-18 mm
- Unterkonstruktion: außen Stahl, innen Zamak, Stütznocken
- Befestigung: verdeckt, durchgehend, Gewindeschrauben M6



Beschreibung			Lochung/ Abstand	F69				P.E.	Krt.
				Art.-Nr./€					
Türgriff-Garnitur (Griff/Griff)	67-72	8	92	<b>3730172</b> <b>144,20</b>				1	5

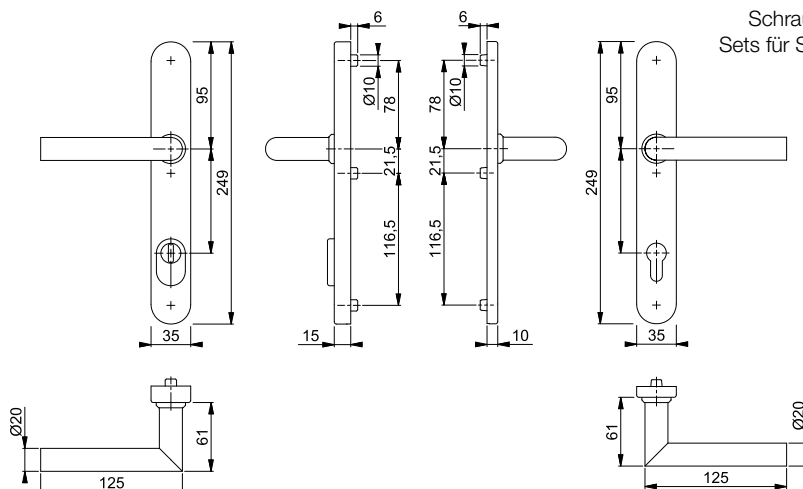

Schrauben- und Befestigungs-Sets für Sondertürdicken siehe ab S. 928.



**Liège - 554/3359ZA/3357N/1540 ES1 (SK2)**



duraplus®



HOPPE-Aluminium-Schutz-Schmalschild-Wechsel-Garnitur mit Zylinder-Abdeckung für Profiltüren:

- geprüft nach **DIN 18257 ES1 (SK2)**
- Lagerung: außen Griffplatte fest, ummontierbar; innen Türgriff fest/drehbar, Rückholfeder, wartungsfreies Gleitlager
- Verbindung: HOPPE-Vollstift
- Zylinder-Abdeckung: gehärteter Stahl, für vorstehende Zylinderlänge 10-18 mm
- Unterkonstruktion: außen Stahl, innen Zamak, Stütznocken
- Befestigung: verdeckt, durchgehend, Gewindeschrauben M6



Beschreibung			Lochung/ Abstand	F1	F9	F8707	F9016	P.E.	Krt.
				Art.-Nr./€	Art.-Nr./€	Art.-Nr./€	Art.-Nr./€		
Wechsel-Garnitur (Griffplatte/Griff)	67-72	8/40	 92	<b>11623858</b> <b>76,36</b>	11623883 <b>84,01</b>	11623937 <b>76,36</b>	11623949 <b>76,36</b>	1	5

Schrauben- und Befestigungs-Sets für Sondertürdicken siehe ab S. 928.

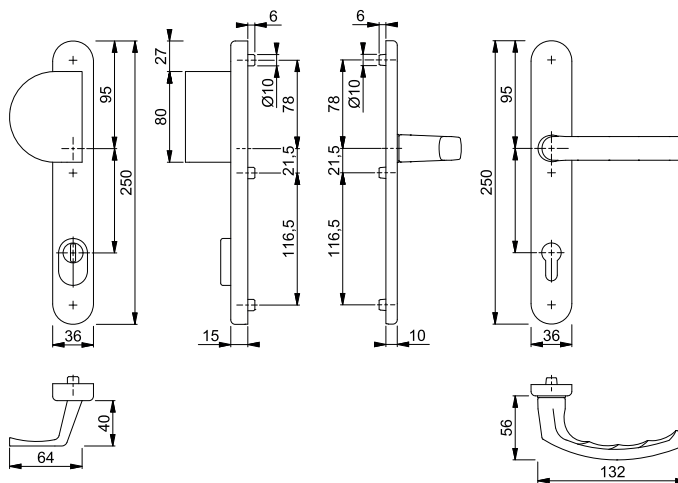

8



**Liège - 538G/3359ZA/3357N/1540 ES1 (SK2)**



duraplus®



HOPPE-Aluminium-Schutz-Schmalschild-Wechsel-Garnitur mit Zylinder-Abdeckung für Profiltüren:

- geprüft nach **DIN 18257 ES1 (SK2)**
- Lagerung: außen Stoßgriff fest, ummontierbar; innen Türgriff fest/drehbar, Rückholfeder, wartungsfreies Gleitlager
- Verbindung: HOPPE-Vollstift
- Zylinder-Abdeckung: gehärteter Stahl, für vorstehende Zylinderlänge 10-18 mm
- Unterkonstruktion: außen Stahl, innen Zamak, Stütznocken
- Befestigung: verdeckt, durchgehend, Gewindeschrauben M6



Beschreibung			Lochung/ Abstand	F1	F9	F8707	F9016	P.E.	Krt.
				Art.-Nr./€	Art.-Nr./€	Art.-Nr./€	Art.-Nr./€		
Wechsel-Garnitur (Stoßgriff/Griff)	67-72	8/40	 92	<b>11623725</b> <b>76,36</b>	11623731 <b>84,01</b>	11623755 <b>76,36</b>	11623780 <b>76,36</b>	1	5

Schrauben- und Befestigungs-Sets für Sondertürdicken siehe ab S. 928.

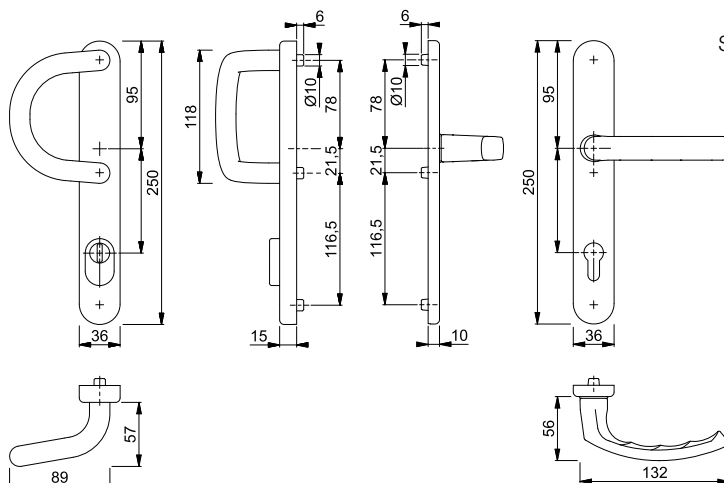



## Liège - 76G/3359ZA/3357N/1540 ES1 (SK2)

duraplus®



HOPPE-Aluminium-Schutz-Schmalschild-Wechsel-Garnitur mit Zylinder-Abdeckung für Profiltüren:

- geprüft nach **DIN 18257 ES1 (SK2)**
- Lagerung: außen gekröpfter Knopf fest, ummontierbar; innen Türgriff fest/drehbar, Rückholfeder, wartungsfreies Gleitlager
- Verbindung: HOPPE-FDW-Vollstift
- Zylinder-Abdeckung: gehärteter Stahl, für vorstehende Zylinderlänge 10-18 mm
- Unterkonstruktion: außen Stahl, innen Zamak, Stütznocken
- Befestigung: verdeckt, durchgehend, Gewindeschrauben M6



Beschreibung			Lochung/ Abstand	F1	F9	F8707	F9016	P.E.	Krt.
				Art.-Nr./€	Art.-Nr./€	Art.-Nr./€	Art.-Nr./€		
Wechsel-Garnitur (Knopf/Griff)	67-72	8	Lochung 92	<b>11623950</b> <b>76,36</b>	11623986 <b>84,01</b>	11624000 <b>76,36</b>	11624012 <b>76,36</b>	1	5

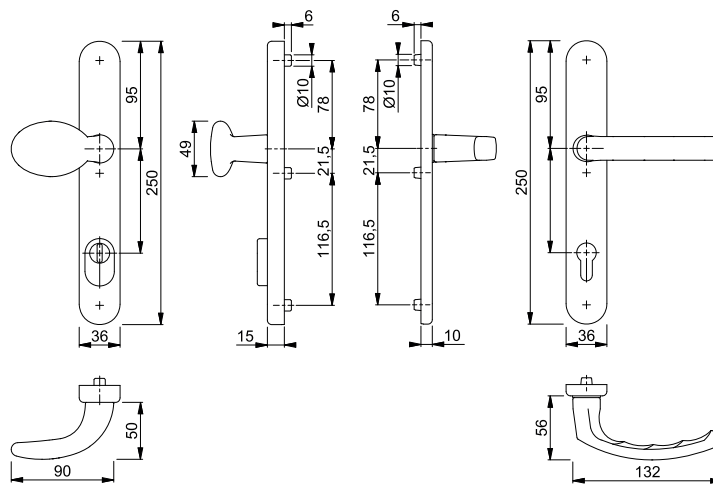

Schrauben- und Befestigungs-Sets für Sondertürdicken siehe ab S. 928.



## Liège - 1540/3359ZA/3357N ES1 (SK2)

duraplus®



HOPPE-Aluminium-Schutz-Schmalschild-Türgriff-Garnitur mit Zylinder-Abdeckung für Profiltüren:

- geprüft nach **DIN 18257 ES1 (SK2)**
- Lagerung: Türgriffe fest/drehbar, Rückholfeder, wartungsfreie Gleitlager
- Verbindung: HOPPE-Vollstift
- Zylinder-Abdeckung: gehärteter Stahl, für vorstehende Zylinderlänge 10-18 mm
- Unterkonstruktion: außen Stahl, innen Zamak, Stütznocken
- Befestigung: verdeckt, durchgehend, Gewindeschrauben M6



Beschreibung			Lochung/ Abstand	F1	F9	F8707	F9016	P.E.	Krt.
				Art.-Nr./€	Art.-Nr./€	Art.-Nr./€	Art.-Nr./€		
Türgriff-Garnitur (Griff/Griff)	67-72	8	Lochung 92	<b>11623688</b> <b>76,36</b>	11623695 <b>84,01</b>	11623706 <b>76,36</b>	11623718 <b>76,36</b>	1	5

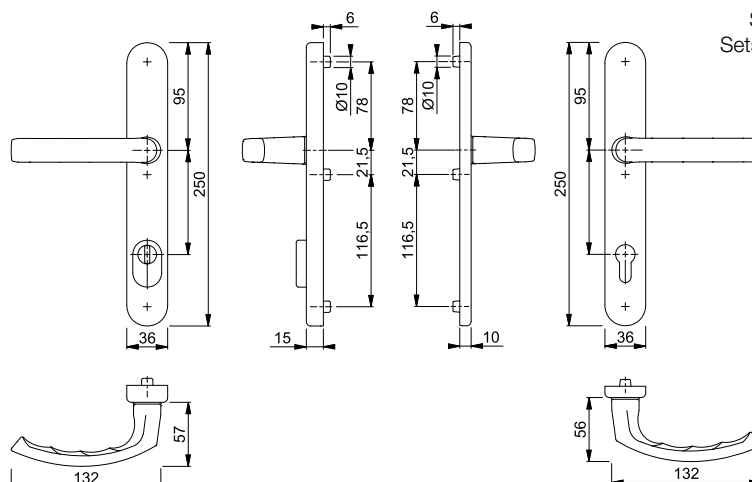

Schrauben- und Befestigungs-Sets für Sondertürdicken siehe ab S. 928.





## ■ Liverpool - 86G/3359ZA/3357N/1313G ES1 (SK2)

duraplus®



HOPPE-Aluminium-Schutz-Schmalschild-Wechsel-Garnitur mit Zylinder-Abdeckung für Profiltüren:

- geprüft nach **DIN 18257 ES1 (SK2)**
- Lagerung: außen gekröpfter Knopf fest, ummontierbar; innen gekröpfter Türgriff fest/drehbar, Rückholfeder, wartungsfreies Gleitlager
- Verbindung: HOPPE-FDW-Profilvollstift
- Zylinder-Abdeckung: gehärteter Stahl, für vorstehende Zylinderlänge 10-18 mm
- Unterkonstruktion: außen Stahl, innen Zamak, Stütznocken
- Befestigung: verdeckt, durchgehend, Gewindeschrauben M6



Beschreibung			Lochung/ Abstand	F1	F9	F8707	F9016	P.E.	Krt.
				Art.-Nr./€	Art.-Nr./€	Art.-Nr./€	Art.-Nr./€		
Wechsel-Garnitur (Knopf/Griff)	67-72	8	92	<b>11623597</b> <b>83,10</b>	2895477 <b>91,42</b>	2895493 <b>83,10</b>	2895514 <b>83,10</b>	1	5

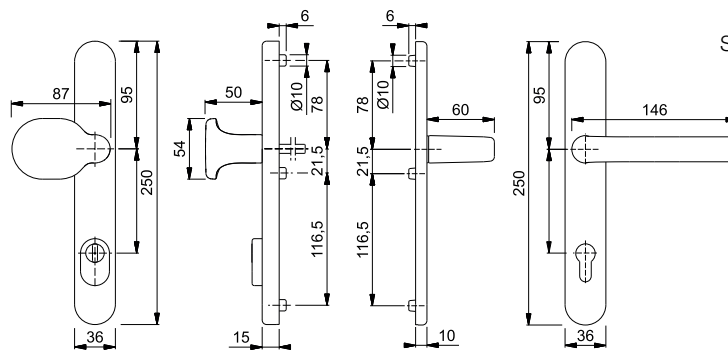

Schrauben- und Befestigungs-Sets für Sondertürdicken siehe ab S. 928.

## ■ Liverpool - 1313G/3359ZA/3357N ES1 (SK2)

duraplus®



HOPPE-Aluminium-Schutz-Schmalschild-Türgriff-Garnitur mit Zylinder-Abdeckung für Profiltüren:

- geprüft nach **DIN 18257 ES1 (SK2)**
- Lagerung: gekröpfte Türgriffe fest/drehbar, Rückholfeder, wartungsfreie Gleitlager
- Verbindung: HOPPE-Profilvollstift
- Zylinder-Abdeckung: gehärteter Stahl, für vorstehende Zylinderlänge 10-18 mm
- Unterkonstruktion: außen Stahl, innen Zamak, Stütznocken
- Befestigung: verdeckt, durchgehend, Gewindeschrauben M6



Beschreibung			Lochung/ Abstand	F1	F9	F8707	F9016	P.E.	Krt.
				Art.-Nr./€	Art.-Nr./€	Art.-Nr./€	Art.-Nr./€		
Türgriff-Garnitur (Griff/Griff)	67-72	8	92	<b>11623561</b> <b>84,86</b>	2895611 <b>93,34</b>	2895653 <b>84,86</b>	2895717 <b>84,86</b>	1	5

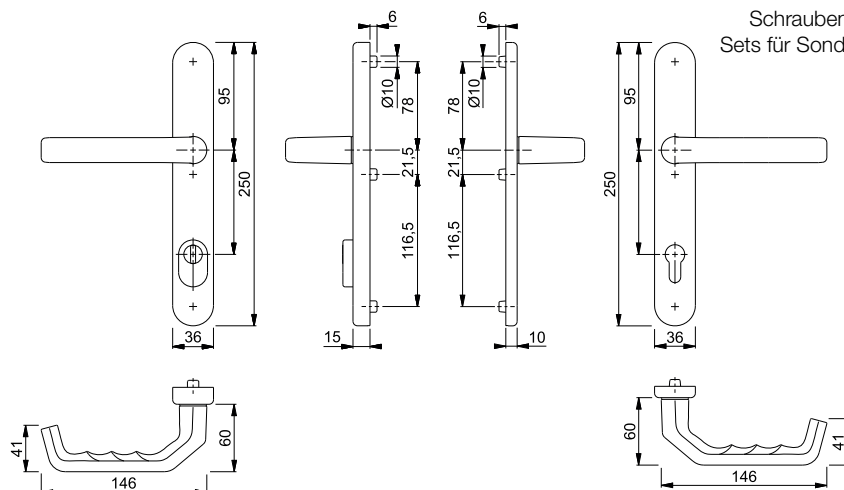

Schrauben- und Befestigungs-Sets für Sondertürdicken siehe ab S. 928.



■ **Liverpool - E554/3359ZA/3357N/1313G ES1 (SK2)**

duraplus®

HOPPE-Edelstahl-Schutz-Schmalschild-Wechsel-Garnitur mit Zylinder-Abdeckung für Profiltüren:



- geprüft nach **DIN 18257 ES1 (SK2)**
- Lagerung: außen Griffplatte fest, ummontierbar; innen gekröpfter Türgriff fest/drehbar, Rückholfeder, wartungsfreies Gleitlager
- Verbindung: HOPPE-Vollstift
- Zylinder-Abdeckung: gehärteter Stahl, für vorstehende Zylinderlänge 10-18 mm
- Unterkonstruktion: außen Stahl, innen Zamak, Stütznocken
- Befestigung: verdeckt, durchgehend, Gewindeschrauben M6



Beschreibung			Lochung/ Abstand	F69				P.E.	Krt.
				Art.-Nr./€					
Wechsel-Garnitur (Griffplatte/Griff)	67-72	8/40	92	<b>2903502</b> <b>192,17</b>				1	5

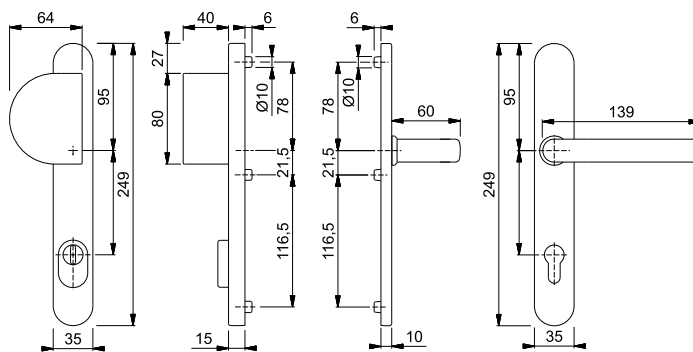

Schrauben- und Befestigungs-Sets für Sondertürdicken siehe ab S. 928.



■ **Liverpool - E538G/3359ZA/3357N/1313G ES1 (SK2)**

duraplus®

HOPPE-Edelstahl-Schutz-Schmalschild-Wechsel-Garnitur mit Zylinder-Abdeckung für Profiltüren:



- geprüft nach **DIN 18257 ES1 (SK2)**
- Lagerung: außen Stoßgriff fest, ummontierbar; innen gekröpfter Türgriff fest/drehbar, Rückholfeder, wartungsfreies Gleitlager
- Verbindung: HOPPE-Vollstift
- Zylinder-Abdeckung: gehärteter Stahl, für vorstehende Zylinderlänge 10-18 mm
- Unterkonstruktion: außen Stahl, innen Zamak, Stütznocken
- Befestigung: verdeckt, durchgehend, Gewindeschrauben M6



Beschreibung			Lochung/ Abstand	F69				P.E.	Krt.
				Art.-Nr./€					
Wechsel-Garnitur (Stoßgriff/Griff)	67-72	8/40	92	<b>2903414</b> <b>186,47</b>				1	5

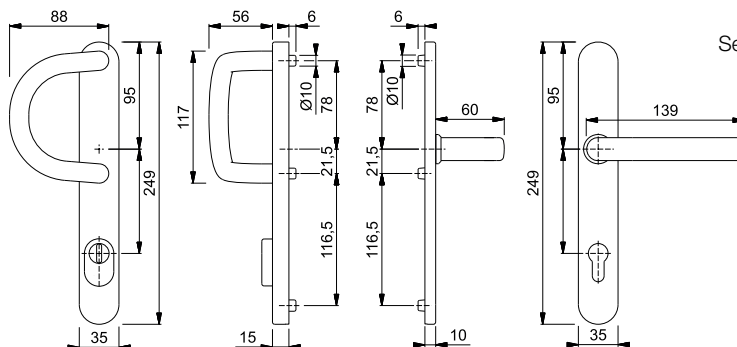

Schrauben- und Befestigungs-Sets für Sondertürdicken siehe ab S. 928.



## ■ Liverpool - E86G/3359ZA/3357N/1313G ES1 (SK2)

HOPPE-Edelstahl-Schutz-Schmalschild-Wechsel-Garnitur mit Zylinder-Abdeckung für Profiltüren:

- geprüft nach **DIN 18257 ES1 (SK2)**
- Lagerung: außen gekröpfter Knopf fest, ummontierbar; innen gekröpfter Türgriff fest/drehbar, Rückholfeder, wartungsfreies Gleitlager
- Verbindung: HOPPE-FDW-Profilvollstift
- Zylinder-Abdeckung: gehärteter Stahl, für vorstehende Zylinderlänge 10-18 mm
- Unterkonstruktion: außen Stahl, innen Zamak, Stütznocken
- Befestigung: verdeckt, durchgehend, Gewindeschrauben M6

duraplus®



Beschreibung			Lochung/ Abstand	F69				P.E.	Krt.
				Art.-Nr./€					
Wechsel-Garnitur (Knopf/Griff)	67-72	8	92	<b>2903561</b> <b>185,90</b>				1	5

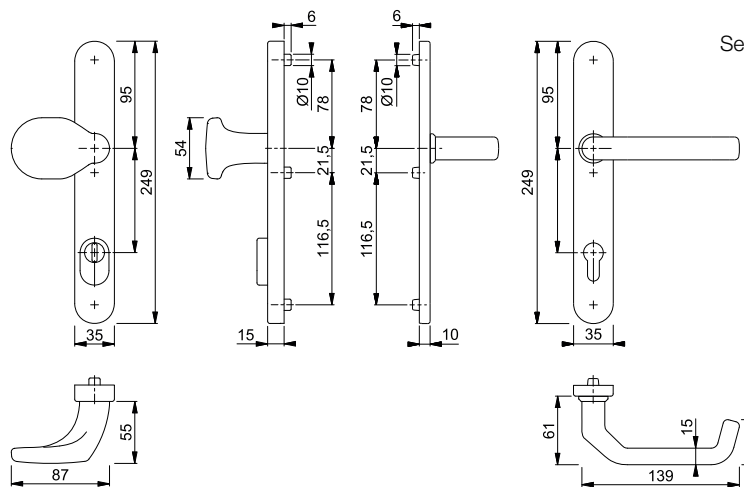

Schrauben- und Befestigungs-Sets für Sondertürdicken siehe ab S. 928.



## ■ Liverpool - E1313G/3359ZA/3357N ES1 (SK2)

HOPPE-Edelstahl-Schutz-Schmalschild-Türgriff-Garnitur mit Zylinder-Abdeckung für Profiltüren:

- geprüft nach **DIN 18257 ES1 (SK2)**
- Lagerung: gekröpfte Türgriffe fest/drehbar, Rückholfeder, wartungsfreie Gleitlager
- Verbindung: HOPPE-Profilvollstift
- Zylinder-Abdeckung: gehärteter Stahl, für vorstehende Zylinderlänge 10-18 mm
- Unterkonstruktion: außen Stahl, innen Zamak, Stütznocken
- Befestigung: verdeckt, durchgehend, Gewindeschrauben M6

duraplus®



Beschreibung			Lochung/ Abstand	F69				P.E.	Krt.
				Art.-Nr./€					
Türgriff-Garnitur (Griff/Griff)	67-72	8	92	<b>2903596</b> <b>168,27</b>				1	5

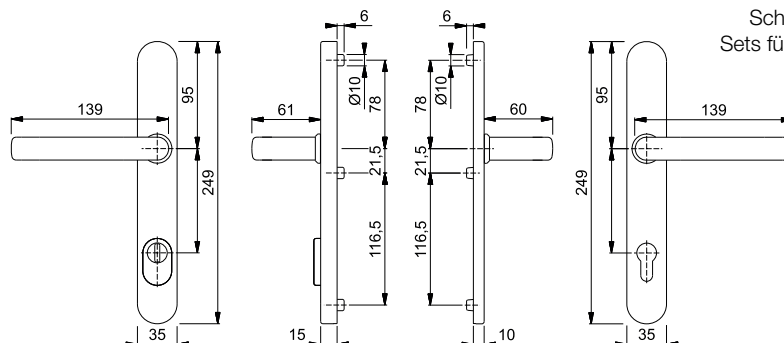

Schrauben- und Befestigungs-Sets für Sondertürdicken siehe ab S. 928.



■ **Liverpool - M551G/3359ZA/3357N/1313G ES1 (SK2)**

duraplus®



HOPPE-Messing-Schutz-Schmalschild-Wechsel-Garnitur mit Zylinder-Abdeckung für Profiltüren:

- geprüft nach **DIN 18257 ES1 (SK2)**
- Lagerung: außen Stoßgriff fest, ummontierbar; innen gekröpfter Türgriff fest/drehbar, Rückholfeder, wartungsfreies Gleitlager
- Verbindung: HOPPE-Vollstift
- Zylinder-Abdeckung: gehärteter Stahl, für vorstehende Zylinderlänge 10-18 mm
- Unterkonstruktion: außen Stahl, innen Zamak, Stütznocken
- Befestigung: verdeckt, durchgehend, Gewindeschrauben M6



Beschreibung			Lochung/ Abstand	F77-R	P.E.	Krt.
				Art.-Nr./€		
Wechsel-Garnitur (Stoßgriff/Griff)	67-72	8/40	92	<b>2881868</b> <b>250,61</b>	1	5

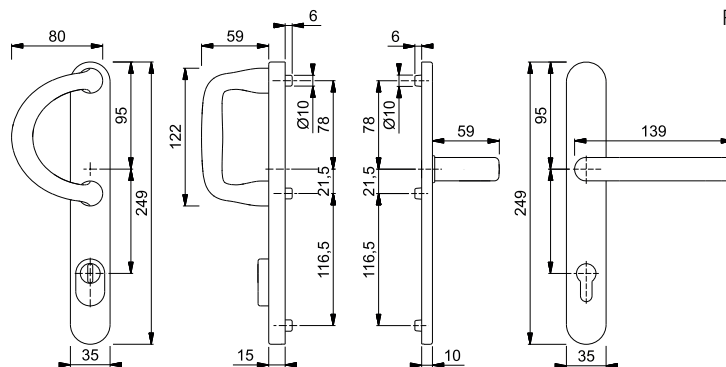

Resista® wird auf alle Oberflächen gewährt, die in der Farbnummer den Buchstaben **R** enthalten.

**Resista®**

Schrauben- und Befestigungs-Sets für Sondertürdicken ab S. 928.

8



■ **Liverpool - M86G/3359ZA/3357N/1313G ES1 (SK2)**

duraplus®



HOPPE-Messing-Schutz-Schmalschild-Wechsel-Garnitur mit Zylinder-Abdeckung für Profiltüren:

- geprüft nach **DIN 18257 ES1 (SK2)**
- Lagerung: außen gekröpfter Knopf fest, ummontierbar; innen gekröpfter Türgriff fest/drehbar, Rückholfeder, wartungsfreies Gleitlager
- Verbindung: HOPPE-FDW-Profilvollstift
- Zylinder-Abdeckung: gehärteter Stahl, für vorstehende Zylinderlänge 10-18 mm
- Unterkonstruktion: außen Stahl, innen Zamak, Stütznocken
- Befestigung: verdeckt, durchgehend, Gewindeschrauben M6



Beschreibung			Lochung/ Abstand	F77-R	P.E.	Krt.
				Art.-Nr./€		
Wechsel-Garnitur (Knopf/Griff)	67-72	8	92	<b>2884997</b> <b>250,61</b>	1	5

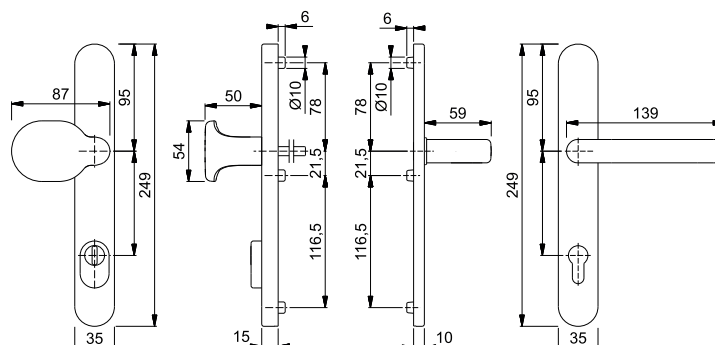

Resista® wird auf alle Oberflächen gewährt, die in der Farbnummer den Buchstaben **R** enthalten.

**Resista®**

Schrauben- und Befestigungs-Sets für Sondertürdicken siehe ab S. 928.

## ■ Liverpool - M1313G/3359ZA/3357N ES1 (SK2)

duraplus®



HOPPE-Messing-Schutz-Schmalschild-Türgriff-Garnitur mit Zylinder-Abdeckung für Profiltüren:

- geprüft nach **DIN 18257 ES1 (SK2)**
- Lagerung: gekröpfte Türgriffe fest/drehbar, Rückholfeder, wartungsfreie Gleitlager
- Verbindung: HOPPE-Profilvollstift
- Zylinder-Abdeckung: gehärteter Stahl, für vorstehende Zylinderlänge 10-18 mm
- Unterkonstruktion: außen Stahl, innen Zamak, Stütznocken
- Befestigung: verdeckt, durchgehend, Gewindeschrauben M6



Beschreibung			Lochung/ Abstand	F77-R Art.-Nr./€				P.E.	Krt.
Türgriff-Garnitur (Griff/Griff)	67-72	8	92	<b>2887944</b> <b>253,08</b>				1	5

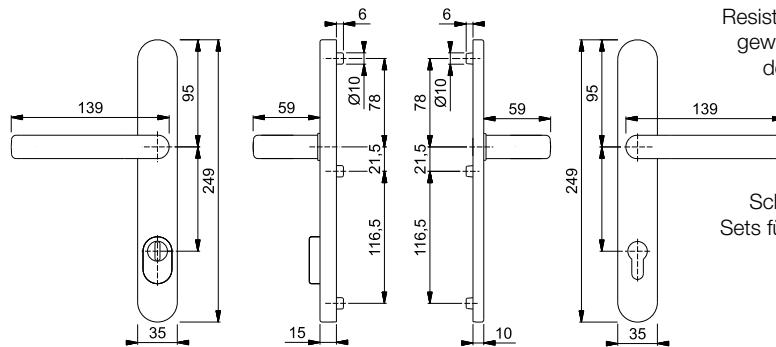

Resista® wird auf alle Oberflächen gewährt, die in der Farbnummer den Buchstaben **R** enthalten.

**Resista®**

Schrauben- und Befestigungs-Sets für Sondertürdicken siehe ab S. 928.

## ■ Luxembourg - 513G/3359ZA/3357N/1500 ES1 (SK2)

duraplus®



HOPPE-Aluminium-Schutz-Schmalschild-Wechsel-Garnitur mit Zylinder-Abdeckung für Profiltüren:

- geprüft nach **DIN 18257 ES1 (SK2)**
- Lagerung: außen Stoßgriff fest, ummontierbar; innen Türgriff fest/drehbar, Rückholfeder, wartungsfreies Gleitlager
- Verbindung: HOPPE-Vollstift
- Zylinder-Abdeckung: gehärteter Stahl, für vorstehende Zylinderlänge 10-18 mm
- Unterkonstruktion: außen Stahl, innen Zamak, Stütznocken
- Befestigung: verdeckt, durchgehend, Gewindeschrauben M6



Beschreibung			Lochung/ Abstand	F1	F9	F8707	F9016	P.E.	Krt.
				Art.-Nr./€	Art.-Nr./€	Art.-Nr./€	Art.-Nr./€		
Wechsel-Garnitur (Stoßgriff/Griff)	67-72	8/40	92	11623652 <b>93,16</b>	<b>2202175</b> <b>102,47</b>	2202191 <b>93,16</b>	1994625 <b>93,16</b>	1	5

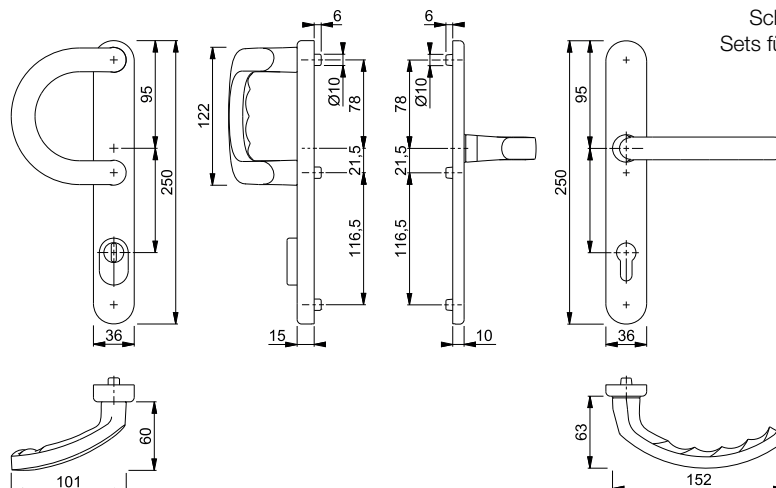

Schrauben- und Befestigungs-Sets für Sondertürdicken siehe ab S. 928.



**Luxembourg - 86G/3359ZA/3357N/1500 ES1 (SK2)**



duraplus®



HOPPE-Aluminium-Schutz-Schmalschild-Wechsel-Garnitur mit Zylinder-Abdeckung für Profiltüren:

- geprüft nach **DIN 18257 ES1 (SK2)**
- Lagerung: außen gekröpfter Knopf fest, ummontierbar; innen Türgriff fest/drehbar, Rückholfeder, wartungsfreies Gleitlager
- Verbindung: HOPPE-FDW-Profilvollstift
- Zylinder-Abdeckung: gehärteter Stahl, für vorstehende Zylinderlänge 10-18 mm
- Unterkonstruktion: außen Stahl, innen Zamak, Stütznocken
- Befestigung: verdeckt, durchgehend, Gewindeschrauben M6



Beschreibung			Lochung/ Abstand	F1	F9	F8707	F9016	P.E.	Krt.
				Art.-Nr./€	Art.-Nr./€	Art.-Nr./€	Art.-Nr./€		
Wechsel-Garnitur (Knopf/Griff)	67-72	8	92	11623664 <b>93,16</b>	<b>2202221</b> <b>102,47</b>	2202239 <b>93,16</b>	2202255 <b>93,16</b>	1	5

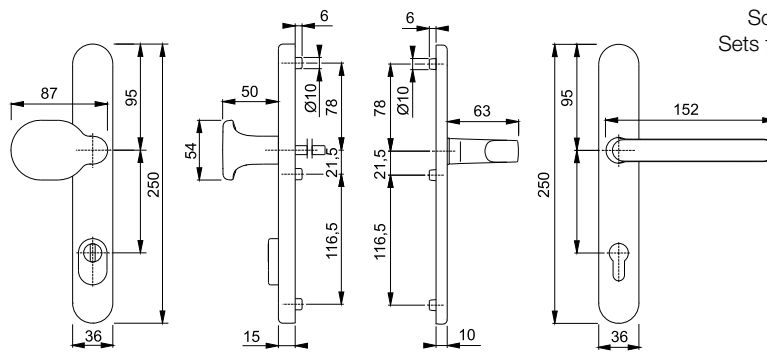

Schrauben- und Befestigungs-Sets für Sondertürdicken siehe ab S. 928.



**Luxembourg - 1500/3359ZA/3357N ES1 (SK2)**



duraplus®



HOPPE-Aluminium-Schutz-Schmalschild-Türgriff-Garnitur mit Zylinder-Abdeckung für Profiltüren:

- geprüft nach **DIN 18257 ES1 (SK2)**
- Lagerung: Türgriffe fest/drehbar, Rückholfeder, wartungsfreie Gleitlager
- Verbindung: HOPPE-Profilvollstift
- Zylinder-Abdeckung: gehärteter Stahl, für vorstehende Zylinderlänge 10-18 mm
- Unterkonstruktion: außen Stahl, innen Zamak, Stütznocken
- Befestigung: verdeckt, durchgehend, Gewindeschrauben M6



Beschreibung			Lochung/ Abstand	F1	F9	F8707	F9016	P.E.	Krt.
				Art.-Nr./€	Art.-Nr./€	Art.-Nr./€	Art.-Nr./€		
Türgriff-Garnitur (Griff/Griff)	67-72	8	92	11623640 <b>93,16</b>	<b>2202301</b> <b>102,47</b>	2202319 <b>93,16</b>	1994596 <b>93,16</b>	1	5

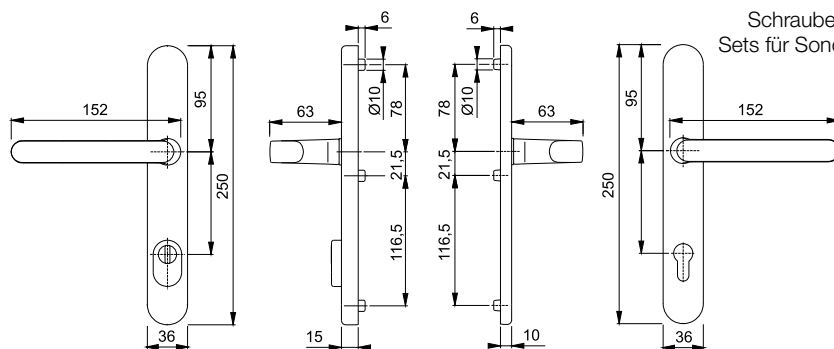

Schrauben- und Befestigungs-Sets für Sondertürdicken siehe ab S. 928.

## Paris - E86G/3359ZA/3357N/138GF ES1 (SK2)

duraplus®



HOPPE-Edelstahl-Schutz-Schmalschild-Wechsel-Garnitur mit Zylinder-Abdeckung für Profiltüren:

- geprüft nach **DIN 18257 ES1 (SK2)**
- Lagerung: außen gekröpfter Knopf fest, ummontierbar; innen gekröpfter Türgriff fest/drehbar, Rückholfeder, wartungsfreies Gleitlager
- Verbindung: HOPPE-FDW-Profilvollstift
- Zylinder-Abdeckung: gehärteter Stahl, für vorstehende Zylinderlänge 10-18 mm
- Unterkonstruktion: außen Stahl, innen Zamak, Stütznocken
- Befestigung: verdeckt, durchgehend, Gewindeschrauben M6



Beschreibung			Lochung/ Abstand	F69				P.E.	Krt.
				Art.-Nr./€					
Wechsel-Garnitur (Knopf/Griff)	67-72	8	92	<b>2203901</b> <b>163,59</b>				1	5

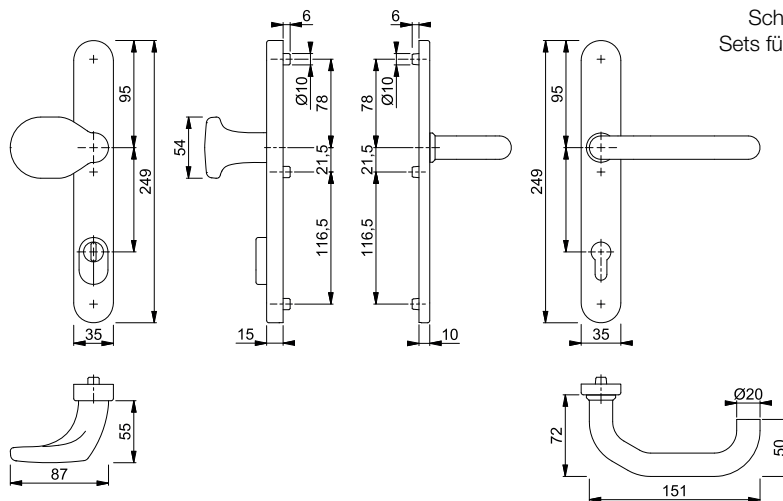

Schrauben- und Befestigungs-Sets für Sondertürdicken siehe ab S. 928.

## Paris - E138GF/3359ZA/3357N ES1 (SK2)

duraplus®



HOPPE-Edelstahl-Schutz-Schmalschild-Türgriff-Garnitur mit Zylinder-Abdeckung für Profiltüren:

- geprüft nach **DIN 18257 ES1 (SK2)**
- Lagerung: gekröpfte Türgriffe fest/drehbar, Rückholfeder, wartungsfreie Gleitlager
- Verbindung: HOPPE-Profilvollstift
- Zylinder-Abdeckung: gehärteter Stahl, für vorstehende Zylinderlänge 10-18 mm
- Unterkonstruktion: außen Stahl, innen Zamak, Stütznocken
- Befestigung: verdeckt, durchgehend, Gewindeschrauben M6



Beschreibung			Lochung/ Abstand	F69				P.E.	Krt.
				Art.-Nr./€					
Türgriff-Garnitur (Griff/Griff)	67-72	8	92	<b>2203910</b> <b>144,20</b>				1	5

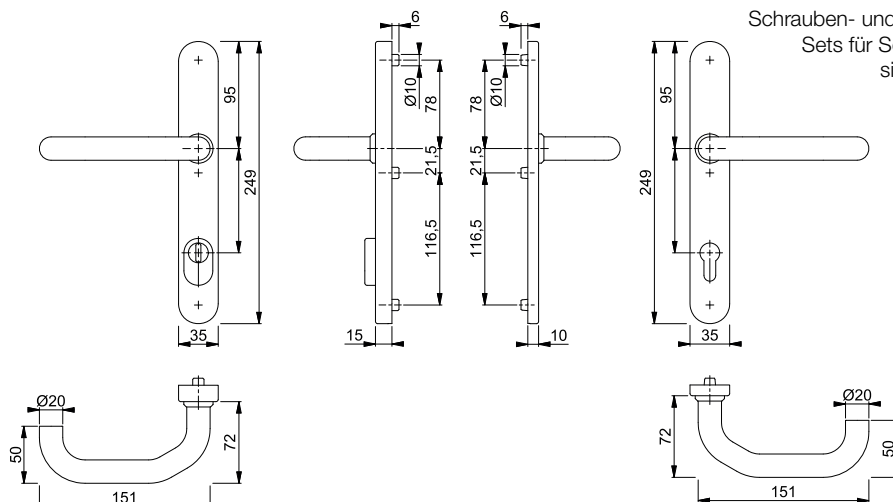

Schrauben- und Befestigungs-Sets für Sondertürdicken siehe ab S. 928.







## Produktlinie duravert®

für exklusive Ansprüche



### Las Vegas

E1440

Seite 360



## Produktlinie duraplus®

mehr als üblich



### Amsterdam

(E)1400

Seite 364



### Bonn

E150

Seite 368



### Liège

1540

Seite 368



### Liverpool

(E/M)1313

Seite 374



### London

113

Seite 383



### Luxembourg

1500

Seite 385



### Marseille

(E)1138

Seite 388



### Paris

(E)138

Seite 392



### Rotterdam

(E)1401

Seite 395





**San Francisco**  
(E)1301  
Seite 397



**Stockholm**  
(E)1140  
Seite 398



**Tôkyô**  
1710  
Seite 401



**Knopfrosetten**  
Seite 402



## Produktlinie duranorm®

konsequent günstig



**Lima**  
1962  
Seite 410





für exklusive Ansprüche **duravert**<sup>®</sup>



## Las Vegas - E1440GF1/55

duravert®

HOPPE-Edelstahl-Rosetten-Türgriff-Halbgarnitur ohne Schlüsselrosette für Profiltüren:

- Lagerung: gekröpfter Türgriff fest/drehbar, Rückholfeder, wartungsfreies Gleitlager
- Verbindung: für HOPPE-Profilvollstift (bei Vierkant 8 mm) oder -Spreizstift (als Halbgarnitur auf der Innenseite der Außen-/Wohnungsabschluss-Tür)
- Unterkonstruktion: Zamak
- Befestigung: verdeckt, Kunststoff-Dübel (Schrauben für Kunststoff-Dübel, Blindsteckmuttern für Aluminiumtüren oder Spreiznocken für Kunststofftüren separat bestellen)



Beschreibung			F69				P.E.	Krt.
			Art.-Nr./€					
Türgriff-Halbgarnitur		8	<b>1924942</b> <b>168,01</b>				2	12
		10	1924926 <b>175,16</b>				2	12

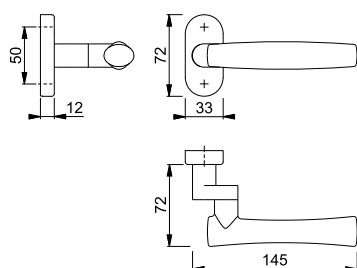

Für die Montage wird ein Vollvierkantstift 10 mm (S. 915) oder ein Profilverstift 8 mm (S. 919) benötigt.

Bei der Montage als Halbgarnitur auf der Innenseite der Haus- oder Wohnungsabschluss-Tür wird ein Spreizstift (S. 921) benötigt.

Befestigungsmaterial: Blindsteckmuttern (für Aluminiumtüren) und Spreiznocken (für Kunststofftüren) siehe S. 957.

Passende Schlüsselrosette E55S siehe S. 304.







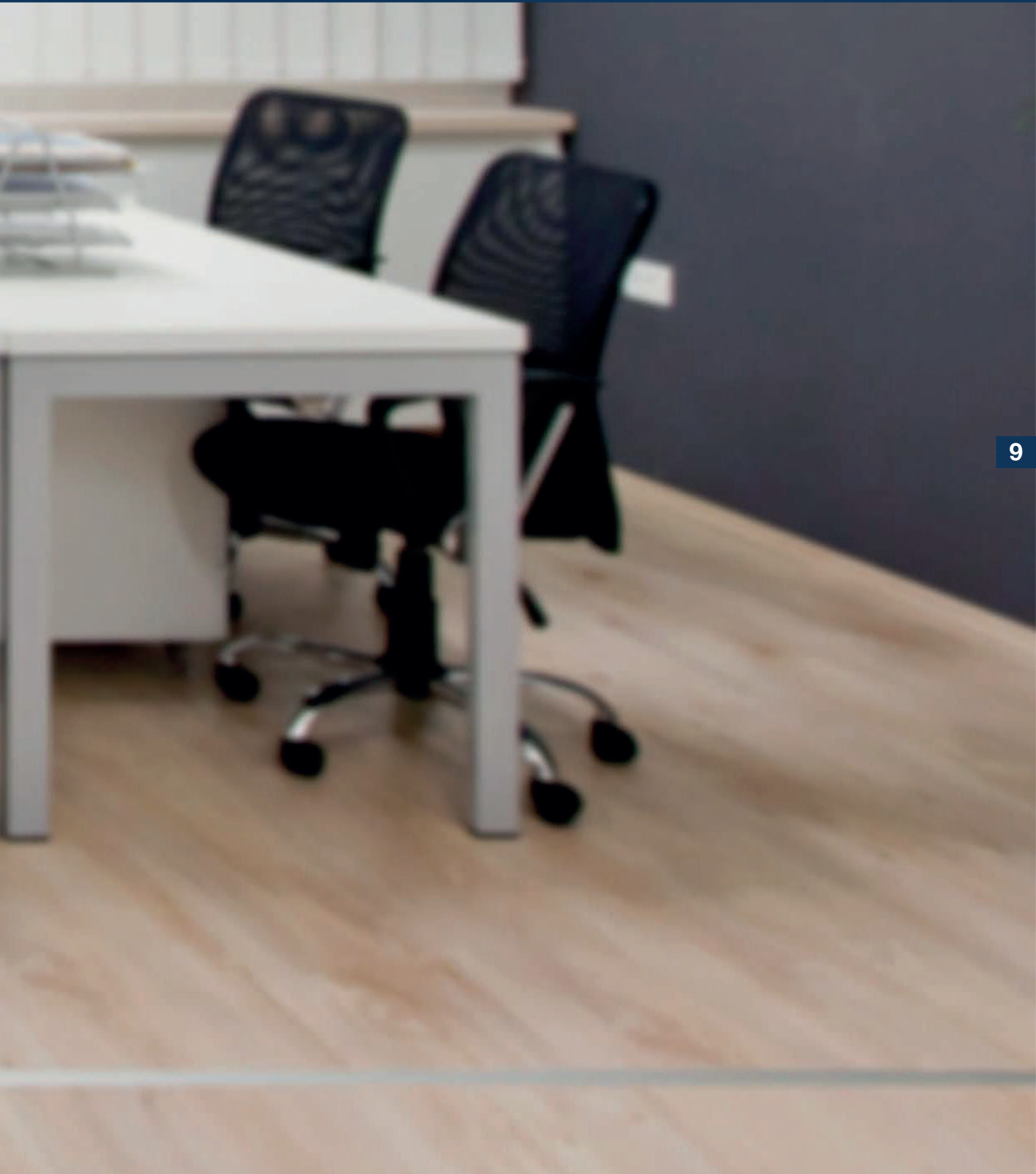

mehr als üblich **duraplus**®



## Amsterdam - 1400F/55

duraplus®

HOPPE-Aluminium-Rosetten-Türgriff-Halbgarnitur ohne Schlüsselrosette für Profiltüren:

- Lagerung: Türgriff fest/drehbar, Rückholfeder, wartungsfreies Gleitlager
- Verbindung: für HOPPE-Profilvollstift (bei Vierkant 8 mm) oder -Spreizstift (als Halbgarnitur auf der Innenseite der Außen-/Wohnungsabschluss-Tür)
- Unterkonstruktion: Zamak
- Befestigung: verdeckt, Kunststoff-Dübel (Schrauben für Kunststoff-Dübel, Blindsteckmuttern für Aluminiumtüren oder Spreiznocken für Kunststofftüren separat bestellen)

Beschreibung	8	10	F1	F1-2-S			P.E.	Krt.
			Art.-Nr./€	Art.-Nr./€				
Türgriff-Halbgarnitur	8		<b>3430508</b> <b>27,33</b>	3679346 <b>37,08</b>			2	12
	10		11738480 <b>34,48</b>	3679397 <b>44,23</b>			2	12

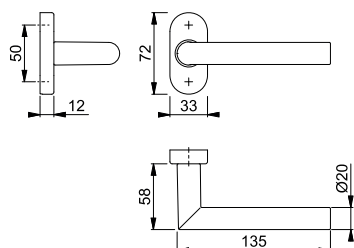

Der Buchstabe **S** in der Farbnummer steht für SecuSan®, die antimikrobielle Oberfläche. Nur für den Innenbereich geeignet.

**SecuSan®**

Für die Montage wird ein Vollvierkantstift 10 mm (S. 915) oder ein Profilvollstift 8 mm (S. 919) benötigt.

Bei der Montage als Halbgarnitur auf der Innenseite der Haus- oder Wohnungsabschluss-Tür wird ein Spreizstift (S. 921) benötigt.

Befestigungsmaterial:  
Blindsteckmuttern (für Aluminiumtüren) und Spreiznocken (für Kunststofftüren) siehe S. 957.

Passende Schlüsselrosette 55S siehe S. 299.

■ **Amsterdam - E86G/3357N/1400F**



duraplus®



HOPPE-Edelstahl-Schmalschild-Wechsel-Garnitur für Profiltüren:

- Lagerung: außen gekröpfter Knopf fest, ummontierbar; innen Türgriff fest/drehbar, Rückholfeder, wartungsfreies Gleitlager
- Verbindung: HOPPE-FDW-Profilvollstift
- Unterkonstruktion: Zamak, Stütznocken
- Befestigung: verdeckt, durchgehend, Gewindeschrauben M6



Beschreibung			Lochung/ Abstand	F69			P.E.	Krt.
				Art.-Nr./€				
Wechsel-Garnitur (Knopf/Griff)	67-72	8	92	<b>3730615</b> <b>148,33</b>			1	5

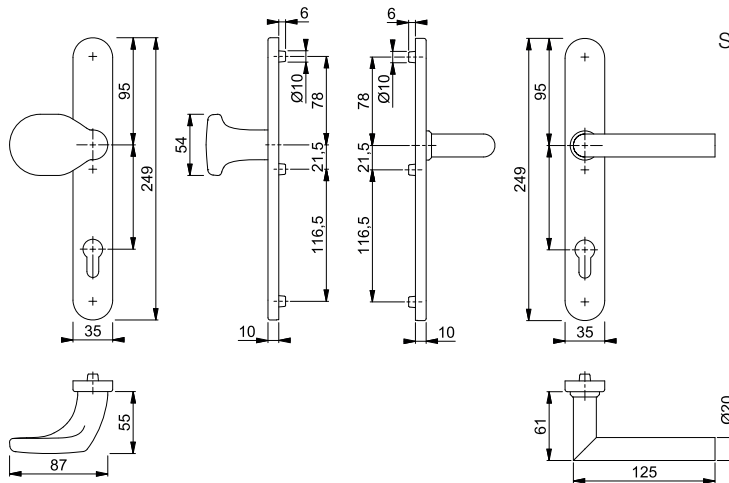

Schrauben- und Befestigungs-Sets für Sondertürdicken siehe ab S. 928.

9

■ **Amsterdam - E1400F/3357N**



duraplus®



HOPPE-Edelstahl-Schmalschild-Türgriff-Garnitur für Profiltüren:

- Lagerung: Türgriffe fest/drehbar, Rückholfedern, wartungsfreie Gleitlager
- Verbindung: HOPPE-Profilvollstift
- Unterkonstruktion: Zamak, Stütznocken
- Befestigung: verdeckt, durchgehend, Gewindeschrauben M6



Beschreibung			Lochung/ Abstand	F69			P.E.	Krt.
				Art.-Nr./€				
Türgriff-Garnitur (Griff/Griff)	67-72	8	92	<b>3730607</b> <b>131,69</b>			1	5

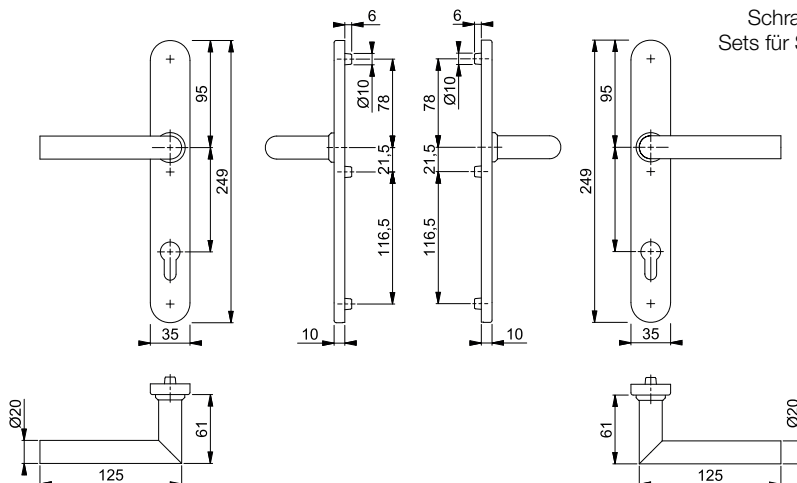

Schrauben- und Befestigungs-Sets für Sondertürdicken siehe ab S. 928.



## Amsterdam - E1400F/55

duraplus®

HOPPE-Edelstahl-Rosetten-Türgriff-Halbgarnitur ohne Schlüsselrosette für Profiltüren:

- Lagerung: Türgriff fest/drehbar, Rückholfeder, wartungsfreies Gleitlager
- Verbindung: für HOPPE-Profilvollstift (bei Vierkant 8 mm) oder -Spreizstift (als Halbgarnitur auf der Innenseite der Außen-/Wohnungsabschluss-Tür)
- Unterkonstruktion: Zamak
- Befestigung: verdeckt, Kunststoff-Dübel (Schrauben für Kunststoff-Dübel, Blindsteckmuttern für Aluminiumtüren oder Spreiznocken für Kunststofftüren separat bestellen)



Beschreibung	8	F69	F69-S			P.E.	Krt.
		Art.-Nr./€	Art.-Nr./€				
Türgriff-Halbgarnitur	8	<b>557820</b> <b>32,55</b>	3660194 <b>42,30</b>			2	12
	10	6749576 <b>39,70</b>	3660151 <b>49,45</b>			2	12

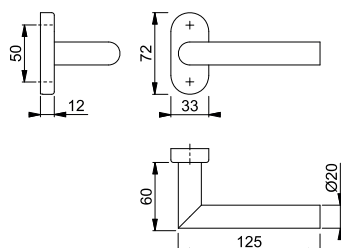

Der Buchstabe **S** in der Farbnummer steht für SecuSan®, die antimikrobielle Oberfläche. Nur für den Innenbereich geeignet.

**SecuSan®**

Für die Montage wird ein Vollvierkantstift 10 mm (S. 915) oder ein Profilvollstift 8 mm (S. 919) benötigt.

Bei der Montage als Halbgarnitur auf der Innenseite der Haus- oder Wohnungsabschluss-Tür wird ein Spreizstift (S. 921) benötigt.

Befestigungsmaterial:  
Blindsteckmuttern (für Aluminiumtüren) und Spreiznocken (für Kunststofftüren) siehe S. 957.

Passende Schlüsselrosette E55S siehe S. 304.



■ **Amsterdam - E1400GF2/55**

duraplus®

HOPPE-Edelstahl-Rosetten-Türgriff-Halbgarnitur ohne Schlüsselrosette für Profiltüren:

- Lagerung: gekröpfter Türgriff fest/drehbar, Rückholfeder, wartungsfreies Gleitlager
- Verbindung: für HOPPE-Profilvollstift (bei Vierkant 8 mm) oder -Spreizstift (als Halbgarnitur auf der Innenseite der Außen-/Wohnungsabschluss-Tür)
- Unterkonstruktion: Zamak
- Befestigung: verdeckt, Kunststoff-Dübel (Schrauben für Kunststoff-Dübel, Blindsteckmutter für Aluminiumtüren oder Spreiznocken für Kunststofftüren separat bestellen)



Beschreibung		F69		F69-S		P.E.	Krt.
		Art.-Nr./€	Art.-Nr./€	Art.-Nr./€	Art.-Nr./€		
Türgriff-Halbgarnitur	8	<b>2808054</b> <b>101,58</b>	3741322 <b>111,33</b>			2	12
	10	3184714 <b>108,73</b>	3741293 <b>118,48</b>			2	12

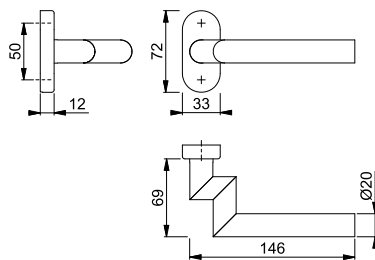

Der Buchstabe **S** in der Farbnummer steht für SecuSan®, die antimikrobielle Oberfläche. Nur für den Innenbereich geeignet.

**SecuSan®**

9

Für die Montage wird ein Vollvierkantstift 10 mm (S. 915) oder ein Profilverstift 8 mm (S. 919) benötigt.

Bei der Montage als Halbgarnitur auf der Innenseite der Haus- oder Wohnungsabschluss-Tür wird ein Spreizstift (S. 921) benötigt.

Befestigungsmaterial:  
Blindsteckmutter (für Aluminiumtüren) und Spreiznocken (für Kunststofftüren) siehe S. 957.

Passende Schlüsselrosette E55S siehe S. 304.

## ■ Bonn - E150GF2/55

duraplus®



HOPPE-Edelstahl-Rosetten-Türgriff-Halbgarnitur ohne Schlüsselrosette für Profiltüren:

- Lagerung: gekröpfter Türgriff fest/drehbar, Rückholfeder, wartungsfreies Gleitlager
- Verbindung: für HOPPE-Profilvollstift (bei Vierkant 8 mm) oder -Spreizstift (als Halbgarnitur auf der Innenseite der Außen-/Wohnungsabschluss-Tür)
- Unterkonstruktion: Zamak
- Befestigung: verdeckt, Kunststoff-Dübel (Schrauben für Kunststoff-Dübel, Blindsteckmuttern für Aluminiumtüren oder Spreiznocken für Kunststofftüren separat bestellen)



Beschreibung	8	10	F69		P.E.	Krt.
			Art.-Nr./€			
Türgriff-Halbgarnitur	8		<b>3411711</b>		2	12
		10	3411681		2	12
			<b>101,58</b>			
			<b>108,73</b>			

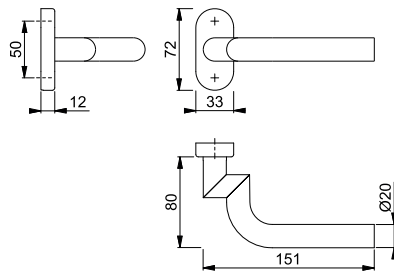

Für die Montage wird ein Vollvierkantstift 10 mm (S. 915) oder ein Profilverstift 8 mm (S. 919) benötigt.

Bei der Montage als Halbgarnitur auf der Innenseite der Haus- oder Wohnungsabschluss-Tür wird ein Spreizstift (S. 921) benötigt.

Befestigungsmaterial: Blindsteckmuttern (für Aluminiumtüren) und Spreiznocken (für Kunststofftüren) siehe S. 957.

Passende Schlüsselrosette E55S siehe S. 304.

## ■ Liège - 554/3357N/1540

duraplus®



HOPPE-Aluminium-Schmalschild-Wechsel-Garnitur für Profiltüren:

- Lagerung: außen Griffplatte fest, unmontierbar; innen Türgriff fest/drehbar, Rückholfeder, wartungsfreies Gleitlager
- Verbindung: HOPPE-Vollstift
- Unterkonstruktion: Zamak, Stütznocken
- Befestigung: verdeckt, durchgehend, Gewindeschrauben M6

Beschreibung	67-72	8/40	Lochung/Abstand	F1		F9		F8707		F9016		P.E.	Krt.
				Art.-Nr./€		Art.-Nr./€		Art.-Nr./€		Art.-Nr./€			
Wechsel-Garnitur (Griffplatte/Griff)			92	<b>11626082</b>		11626100		11626124		11626136		1	5
				<b>44,85</b>		<b>49,35</b>		<b>44,85</b>		<b>44,85</b>			

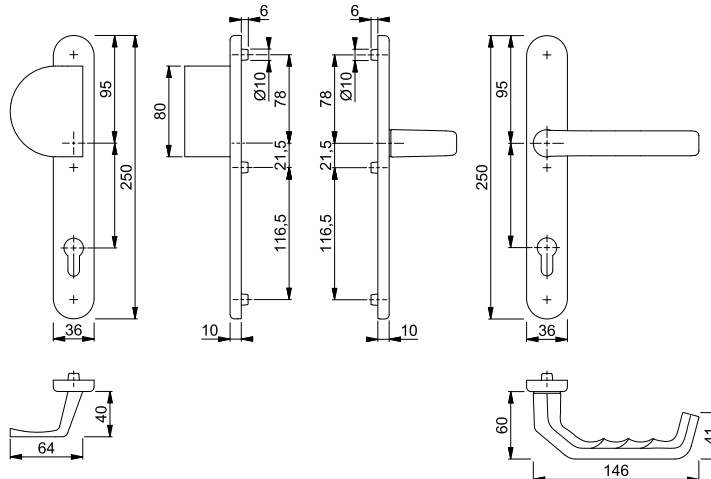

Schrauben- und Befestigungs-Sets für Sondertürdicken siehe ab S. 928.



**Liège - 538G/3357N/1540**

duraplus®

HOPPE-Aluminium-Schmalschild-Wechsel-Garnitur für Profiltüren:

- Lagerung: außen Stoßgriff fest, ummontierbar; innen gekröpfter Türgriff fest/drehbar, Rückholfeder, wartungsfreies Gleitlager
- Verbindung: HOPPE-Vollstift
- Unterkonstruktion: Zamak, Stütznocken
- Befestigung: verdeckt, durchgehend, Gewindeschrauben M6

Beschreibung			Lochung/ Abstand	F1	F9	F8707	F9016	P.E.	Krt.
				Art.-Nr./€	Art.-Nr./€	Art.-Nr./€	Art.-Nr./€		
Wechsel-Garnitur (Stoßgriff/Griff)	67-72	8/40	92	<b>3867048</b> 44,85	10727246 49,35	3867734 44,85	3867785 44,85	1	5

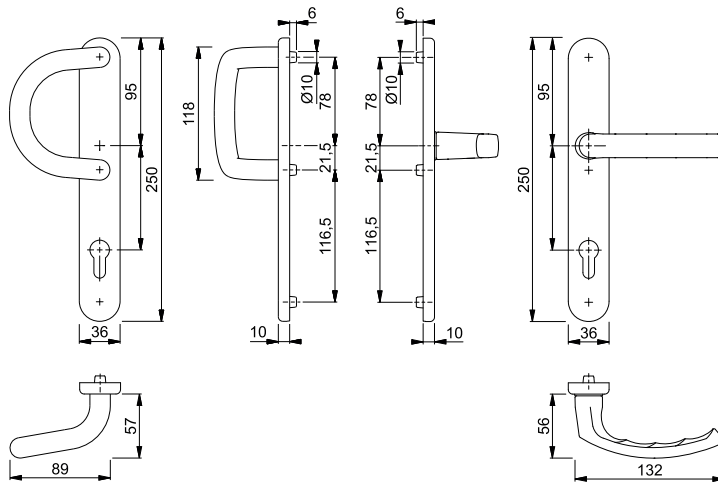

Schrauben- und Befestigungs-Sets für Sondertürdicken siehe ab S. 928.

9



**Liège - 76G/3357N/1540**

duraplus®

HOPPE-Aluminium-Schmalschild-Wechsel-Garnitur für Profiltüren:

- Lagerung: außen gekröpfter Knopf fest, ummontierbar; innen gekröpfter Türgriff fest/drehbar, Rückholfeder, wartungsfreies Gleitlager
- Verbindung: HOPPE-FDW-Vollstift
- Unterkonstruktion: Zamak, Stütznocken
- Befestigung: verdeckt, durchgehend, Gewindeschrauben M6

Beschreibung			Lochung/ Abstand	F1	F9	F8707	F9016	P.E.	Krt.
				Art.-Nr./€	Art.-Nr./€	Art.-Nr./€	Art.-Nr./€		
Wechsel-Garnitur (Knopf/Griff)	67-72	8	92	<b>3754465</b> 44,85	3916292 49,35	3757981 44,85	3758141 44,85	1	5

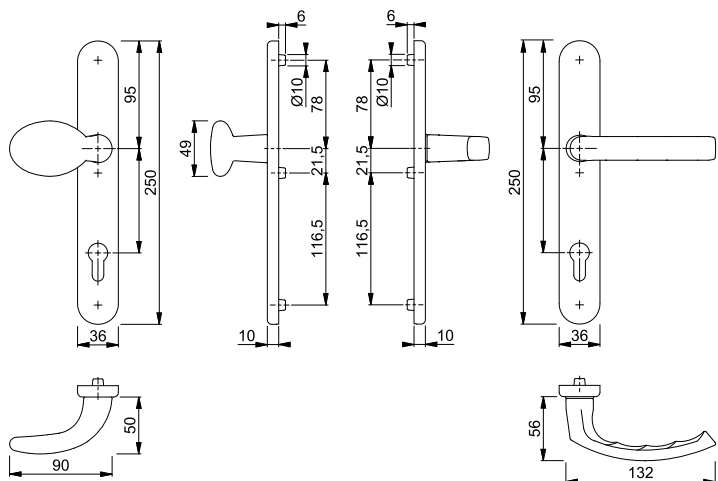



Schrauben- und Befestigungs-Sets für Sondertürdicken siehe ab S. 928.

## Liège - 1540/3357N

duraplus®

HOPPE-Aluminium-Schmalschild-Türgriff-Garnitur für Profiltüren:

- Lagerung: Türgriffe fest/drehbar, Rückholfeder, wartungsfreie Gleitlager
- Verbindung: HOPPE-Vollstift
- Unterkonstruktion: Zamak, Stütznocken
- Befestigung: verdeckt, durchgehend, Gewindeschrauben M6

Beschreibung			Lochung/ Abstand	F1	F9	F8707	F9016	P.E.	Krt.
				Art.-Nr./€	Art.-Nr./€	Art.-Nr./€	Art.-Nr./€		
Türgriff-Garnitur (Griff/Griff)	67-72	8	 92	<b>3760911</b> <b>30,76</b>	3915724 <b>33,83</b>	3760953 <b>30,76</b>	3760970 <b>30,76</b>	1	10

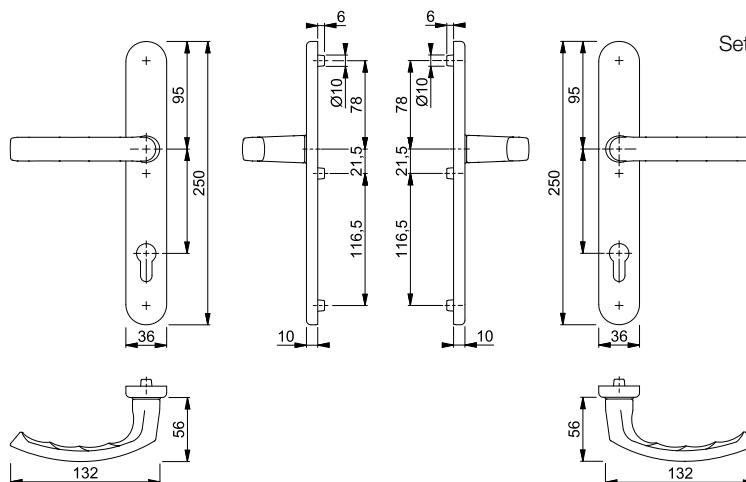



Schrauben- und Befestigungs-  
Sets für Sondertürdicken siehe ab  
S. 928.

## Liège - 099KH/3357N/1540

duraplus®

HOPPE-Aluminium-Schmalschild-Türgriff-Garnitur für Profiltüren:

- Lagerung: außen Kurzhalsgriff, innen Türgriff, fest/drehbar, wartungsfreie Gleitlager
- Verbindung: HOPPE-Vollstift
- Unterkonstruktion: Zamak, Stütznocken
- Befestigung: verdeckt, durchgehend, Gewindeschrauben M6

Beschreibung			Lochung/ Abstand	F1	F9	F8707	F9016	P.E.	Krt.
				Art.-Nr./€	Art.-Nr./€	Art.-Nr./€	Art.-Nr./€		
Türgriff-Garnitur (Kurzhalsgriff/Griff)	67-72	8	 92	<b>3936066</b> <b>30,76</b>	10727211 <b>33,83</b>	3936082 <b>30,76</b>	3936091 <b>30,76</b>	1	5

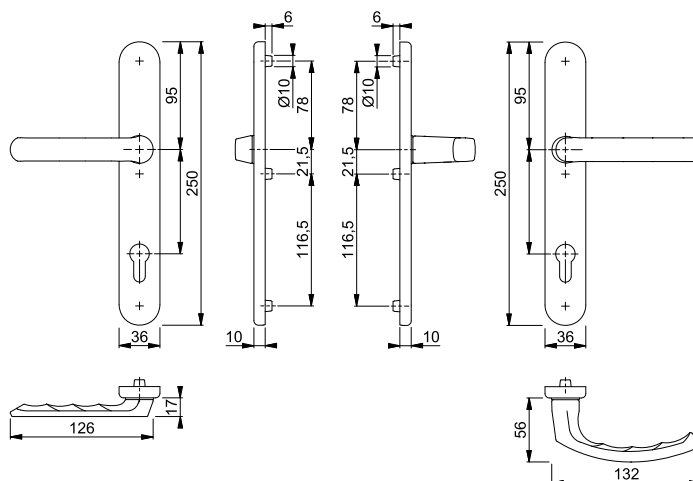

Schrauben- und Befestigungs-  
Sets für Sondertürdicken siehe ab  
S. 928.





**Liège - 76G/3347N/1540**

duraplus®

- HOPPE-Aluminium-Schmalschild-Wechsel-Garnitur für Profiltüren:
- Lagerung: außen gekröpfter Knopf fest, ummontierbar; innen Türgriff lose, Rückholfeder lose, wartungsfreies Gleitlager
  - Verbindung: **HOPPE-Schnellstift** mit HOPPE-FDW-Vollstift (Lochteil)
  - Unterkonstruktion: Zamak, Stütznocken
  - Befestigung: verdeckt, durchgehend, Gewindeschrauben M6

Beschreibung			Lochung/Abstand	F1	F9	F8707	F9016	P.E.	Krt.
				Art.-Nr./€	Art.-Nr./€	Art.-Nr./€	Art.-Nr./€		
Wechsel-Garnitur (Knopf/Griff)	72-82	8	92	<b>11671695</b> <b>39,52</b>	11671798 <b>43,47</b>	11731321 <b>39,52</b>	11671865 <b>39,52</b>	1	10
Beschreibung			Lochung/Abstand	F9714M				P.E.	Krt.
Wechsel-Garnitur (Knopf/Griff)	72-82	8	92	11671804 <b>43,47</b>				1	10

Schnellstift

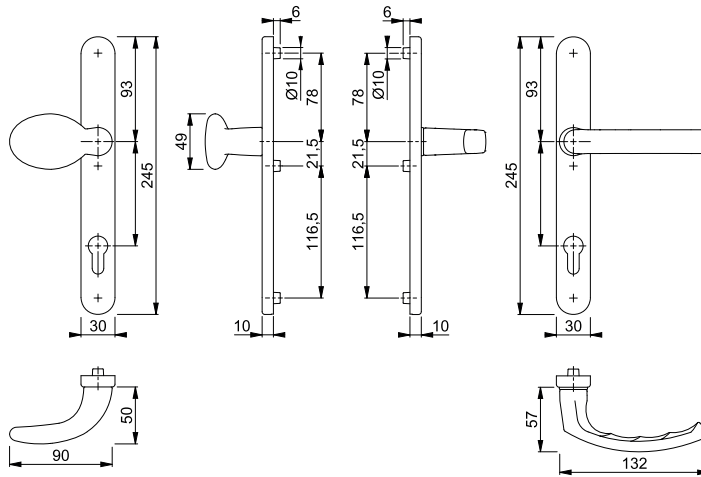

Schrauben- und Befestigungs-Sets für Sondertürdicken siehe ab S. 928.

9



**Liège - 1540/3347N**

duraplus®

- HOPPE-Aluminium-Schmalschild-Türgriff-Garnitur für Profiltüren:
- Lagerung: Türgriffe lose, Rückholfedern lose, wartungsfreie Gleitlager
  - Verbindung: **HOPPE-Schnellstift** mit HOPPE-Vollstift (Loch-/Lochteil)
  - Unterkonstruktion: Zamak, Stütznocken
  - Befestigung: verdeckt, durchgehend, Gewindeschrauben M6

Beschreibung			Lochung/Abstand	F1	F9	F8707	F9016	P.E.	Krt.
				Art.-Nr./€	Art.-Nr./€	Art.-Nr./€	Art.-Nr./€		
Türgriff-Garnitur (Griff/Griff)	72-82	8	92	<b>11669962</b> <b>26,08</b>	11670605 <b>28,68</b>	11731291 <b>26,08</b>	11671312 <b>26,08</b>	1	20
Beschreibung			Lochung/Abstand	F9714M				P.E.	Krt.
Türgriff-Garnitur (Griff/Griff)	72-82	8	92	11670861 <b>28,68</b>				1	20

Schnellstift

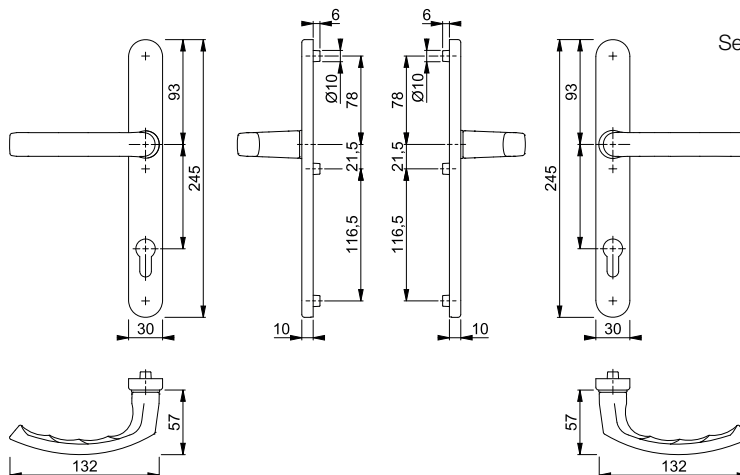

Schrauben- und Befestigungs-Sets für Sondertürdicken siehe ab S. 928.

## ■ Liège - 1540/3347N

duraplus®



Schnellstift

HOPPE-Aluminium-Schmalschild-Türgriff-Halbgarnitur für Profiltüren (Außenseite):

- Lagerung: Türgriff lose, Rückholfeder lose, wartungsfreies Gleitlager
- Verbindung: **HOPPE-Schnellstift** mit HOPPE-Vollstift (Lochteil)
- Unterkonstruktion: Zamak, Stütznocken
- Befestigung: verdeckt, von innen, durchgehend, Gewindeschrauben M6

Beschreibung			Lochung/ Abstand	F1	F9	F31-1	F8707	P.E.	Krt.
				Art.-Nr./€	Art.-Nr./€	Art.-Nr./€	Art.-Nr./€		
Türgriff-Halbgarnitur (außen)	72-82	8	92	<b>11662918</b> <b>12,71</b>	11662931 <b>13,99</b>	11662925 <b>15,89</b>	11731308 <b>12,71</b>	1	20
Türgriff-Halbgarnitur (innen)		8	92	11659488 <b>12,71</b>	11659543 <b>13,99</b>	11659531 <b>15,89</b>	11731315 <b>12,71</b>	1	20
Beschreibung			Lochung/ Abstand	F9016	F9714M			P.E.	Krt.
Türgriff-Halbgarnitur (außen)	72-82	8	92	11662955 <b>12,71</b>	11676535 <b>13,99</b>			1	20
Türgriff-Halbgarnitur (innen)		8	92	11659579 <b>12,71</b>	11676462 <b>13,99</b>			1	20

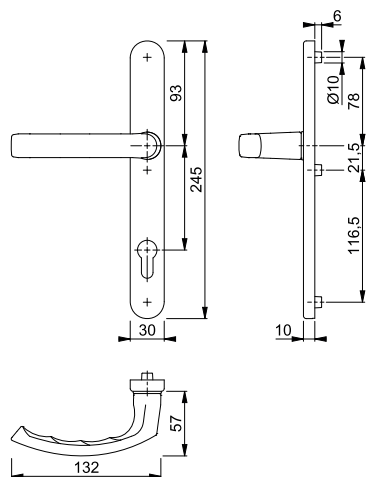

Schrauben- und Befestigungs-Sets für Sondertürdicken siehe ab S. 928.



Schnellstift

### Liège - 554/303N/1540

duraplus®

HOPPE-Aluminium-Schmalschild-Wechsel-Garnitur für Profiltüren:

- Lagerung: außen Griffplatte fest, ummontierbar; innen Türgriff lose, wartungsfreies Gleitlager
- Verbindung: **HOPPE-Schnellstift** mit HOPPE-Spreizstift (Lochteil)
- Schilder: Stütznocken
- Befestigung: innen sichtbar, durchgehend, Gewindeschrauben M6, Abdeckkappen für Schraubenköpfe

Beschreibung			Lochung/ Abstand	F1	F9	F8707	F9016	P.E.	Krt.
				Art.-Nr./€	Art.-Nr./€	Art.-Nr./€	Art.-Nr./€		
Wechsel-Garnitur (Griffplatte/Griff), rechts	67-72	8x85	92	<b>11625077</b> 44,28	11625132 48,70	11625181 44,28	11625193 44,28	1	10

Befestigungs-Sets für  
Sondertürdicken siehe ab S. 935.

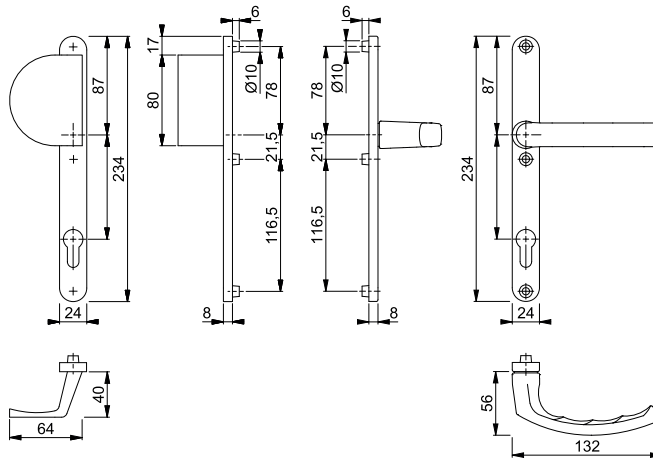

9



Schnellstift

### Liège - 1540/303N

duraplus®

HOPPE-Aluminium-Schmalschild-Türgriff-Garnitur für Profiltüren:

- Lagerung: Türgriffe lose, wartungsfreie Gleitlager
- Verbindung: **HOPPE-Schnellstift** mit HOPPE-Vollstift (Loch-/Lochteil)
- Schilder: Stütznocken
- Befestigung: innen sichtbar, durchgehend, Gewindeschrauben M6, Abdeckkappen für Schraubenköpfe

Beschreibung			Lochung/ Abstand	F1	F9	F8707	F9016	P.E.	Krt.
				Art.-Nr./€	Art.-Nr./€	Art.-Nr./€	Art.-Nr./€		
Türgriff-Garnitur (Griff/Griff)	67-72	8	92	<b>11624929</b> 30,84	11625004 33,93	3759127 30,84	3759071 30,84	1	20

Befestigungs-Sets für  
Sondertürdicken siehe ab S. 935.

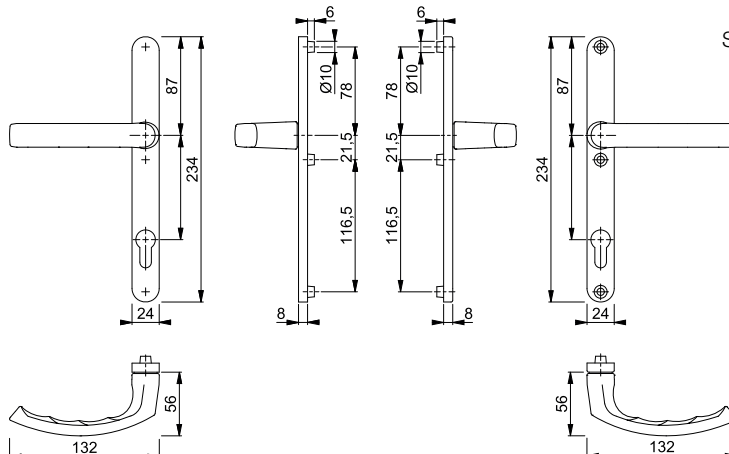

## Liège - 099KH/303N/1540

duraplus®



HOPPE-Aluminium-Schmalschild-Türgriff-Garnitur für Profiltüren:

- Lagerung: außen Kurzhalsgriff, innen Türgriff, lose, wartungsfreie Gleitlager
- Verbindung: **HOPPE-Schnellstift** mit HOPPE-Vollstift (Stift-/Lochteil)
- Schilder: außen Stütznocken
- Befestigung: innen sichtbar, durchgehend, Gewindeschrauben M6, Abdeckkappen für Schraubenköpfe

Beschreibung			Lochung/ Abstand	F1	F9	F8707	F9016	P.E.	Krt.
				Art.-Nr./€	Art.-Nr./€	Art.-Nr./€	Art.-Nr./€		
Türgriff-Garnitur (Kurzhalsgriff/Griff)	67-72	8	92	<b>11625211</b> <b>30,19</b>	11625235 <b>33,20</b>	11625442 <b>30,19</b>	11625485 <b>30,19</b>	1	20

Befestigungs-Sets für  
Sondertürdicken siehe ab S. 935.

Schnellstift

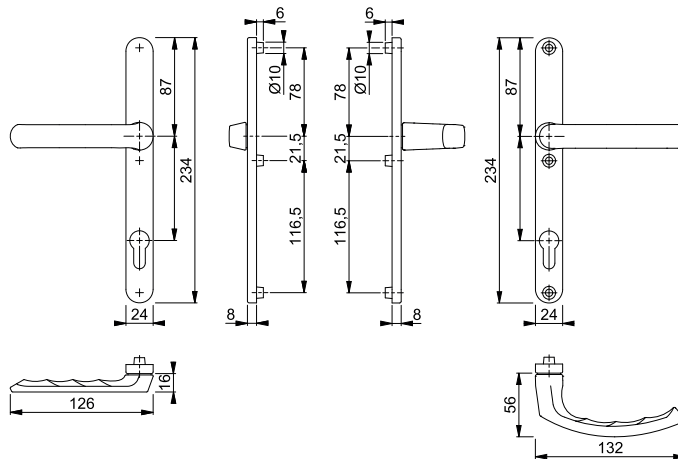

## Liverpool - 554/3357N/1313G

duraplus®



HOPPE-Aluminium-Schmalschild-Wechsel-Garnitur für Profiltüren:

- Lagerung: außen Griffplatte fest, ummontierbar; innen gekröpfter Türgriff fest/drehbar, Rückholfeder, wartungsfreies Gleitlager
- Verbindung: HOPPE-Vollstift
- Unterkonstruktion: Zamak, Stütznocken
- Befestigung: verdeckt, durchgehend, Gewindeschrauben M6

Beschreibung			Lochung/ Abstand	F1	F9016			P.E.	Krt.
				Art.-Nr./€	Art.-Nr./€				
Wechsel-Garnitur (Griffplatte/Griff)	67-72	8/40	92	<b>11623555</b> <b>51,58</b>	2896390 <b>51,58</b>			1	5

Schrauben- und Befestigungs-  
Sets für Sondertürdicken siehe ab  
S. 928.

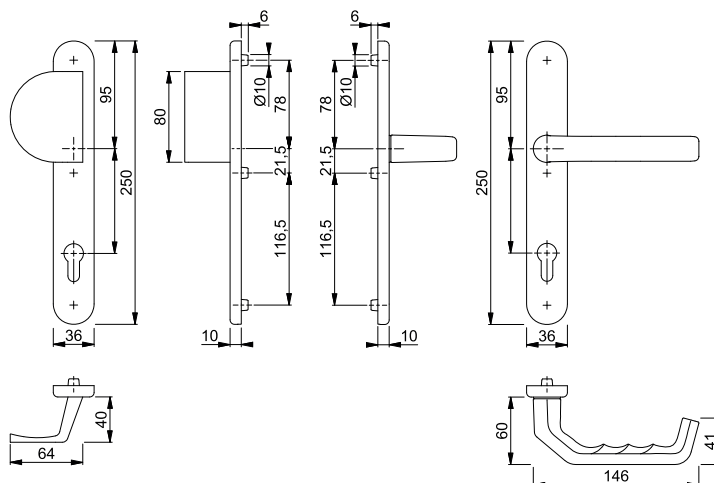



**Liverpool - 538G/3357N/1313G**

duraplus®

HOPPE-Aluminium-Schmalschild-Wechsel-Garnitur für Profiltüren:

- Lagerung: außen Stoßgriff fest, ummontierbar; innen gekröpfter Türgriff fest/drehbar, Rückholfeder, wartungsfreies Gleitlager
- Verbindung: HOPPE-Vollstift
- Unterkonstruktion: Zamak, Stütznocken
- Befestigung: verdeckt, durchgehend, Gewindeschrauben M6

Beschreibung			Lochung/ Abstand	F1	F9	F9016	P.E.	Krt.
				Art.-Nr./€	Art.-Nr./€	Art.-Nr./€		
Wechsel-Garnitur (Stoßgriff/Griff)	67-72	8/40	92	<b>11622593</b> 51,58	2896189 56,73	2896251 51,58	1	5

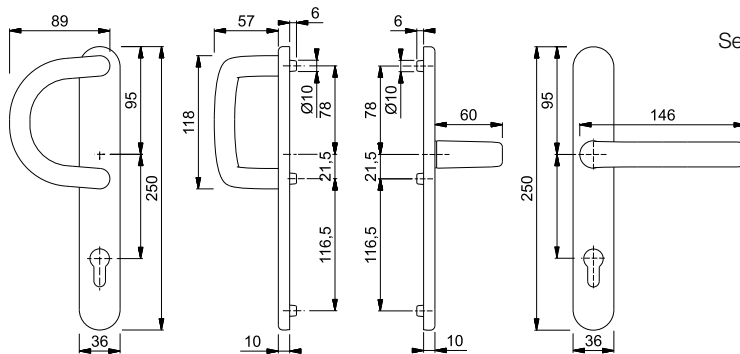

Schrauben- und Befestigungs-Sets für Sondertürdicken siehe ab S. 928.

9



**Liverpool - 86G/3357N/1313G**

duraplus®

HOPPE-Aluminium-Schmalschild-Wechsel-Garnitur für Profiltüren:

- Lagerung: außen gekröpfter Knopf fest, ummontierbar; innen gekröpfter Türgriff fest/drehbar, Rückholfeder, wartungsfreies Gleitlager
- Verbindung: HOPPE-FDW-Profilvollstift
- Unterkonstruktion: Zamak, Stütznocken
- Befestigung: verdeckt, durchgehend, Gewindeschrauben M6

Beschreibung			Lochung/ Abstand	F1	F9	F8707	F9016	P.E.	Krt.
				Art.-Nr./€	Art.-Nr./€	Art.-Nr./€	Art.-Nr./€		
Wechsel-Garnitur (Knopf/Griff)	67-72	8	92	<b>3172051</b> 51,58	2896453 56,73	2896470 51,58	2896496 51,58	1	5

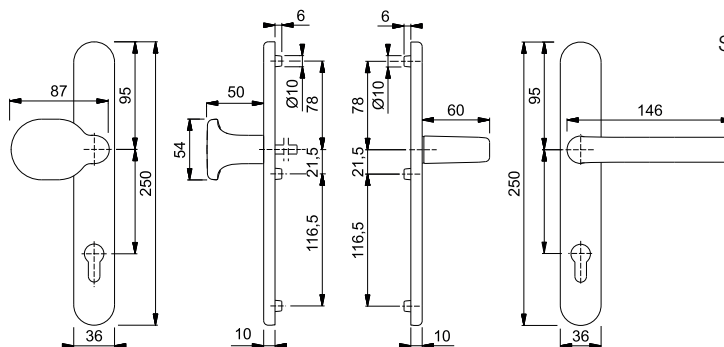

Schrauben- und Befestigungs-Sets für Sondertürdicken siehe ab S. 928.

## ■ Liverpool - 1313G/3357N

duraplus®



HOPPE-Aluminium-Schmalschild-Türgriff-Garnitur für Profiltüren:

- Lagerung: gekröpfte Türgriffe fest/drehbar, Rückholfedern, wartungsfreie Gleitlager
- Verbindung: HOPPE-Profilvollstift
- Unterkonstruktion: Zamak, Stütznocken
- Befestigung: verdeckt, durchgehend, Gewindeschrauben M6

Beschreibung			Lochung/ Abstand	F1	F9	F8707	F9016	P.E.	Krt.
				Art.-Nr./€	Art.-Nr./€	Art.-Nr./€	Art.-Nr./€		
Türgriff-Garnitur (Griff/Griff)	67-72	8	92	<b>3172043</b> 39,26	2896912 43,19	2896947 39,26	2896963 39,26	1	10

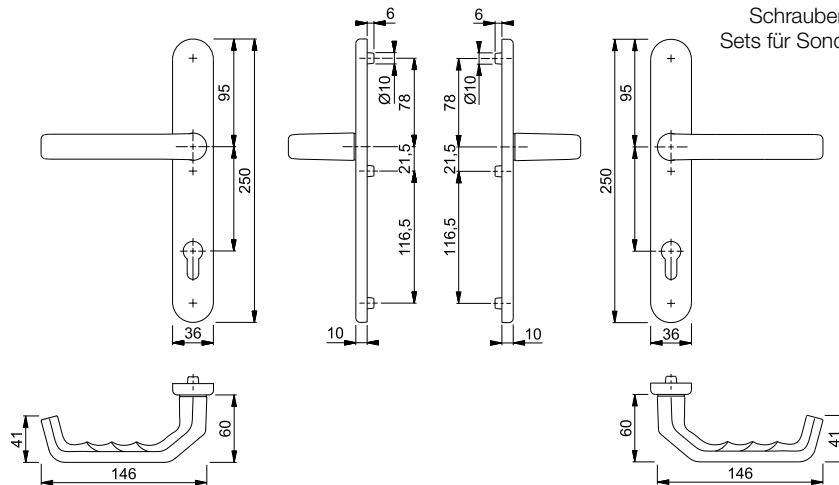

Schrauben- und Befestigungs-Sets für Sondertürdicken siehe ab S. 928.

## ■ Liverpool - 099KH/3357N/1313G

duraplus®



HOPPE-Aluminium-Schmalschild-Türgriff-Garnitur für Profiltüren:

- Lagerung: außen Kurzhalsgriff, innen gekröpfter Türgriff, fest/drehbar, Rückholfeder, wartungsfreie Gleitlager
- Verbindung: HOPPE-Vollstift
- Unterkonstruktion: Zamak, Stütznocken
- Befestigung: verdeckt, durchgehend, Gewindeschrauben M6

Beschreibung			Lochung/ Abstand	F1	F9	F8707	F9016	P.E.	Krt.
				Art.-Nr./€	Art.-Nr./€	Art.-Nr./€	Art.-Nr./€		
Türgriff-Garnitur (Kurzhalsgriff/Griff)	67-72	8	92	<b>11623548</b> 39,26	2906640 43,19	2906666 39,26	2906703 39,26	1	5

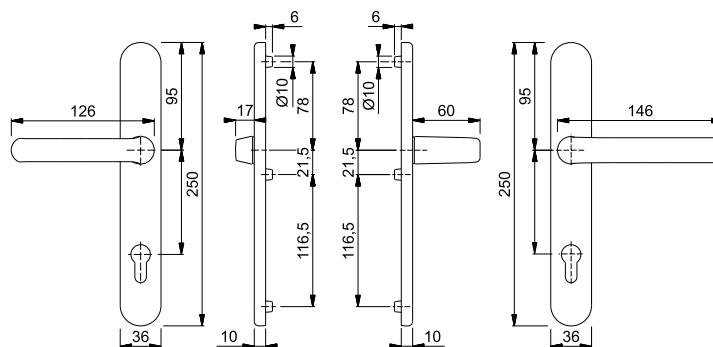

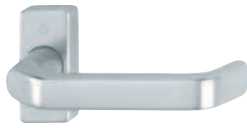

**Liverpool - 1313G/44**

duraplus®

HOPPE-Aluminium-Rosetten-Türgriff-Halbgarnitur ohne Schlüsselrosette für Profiltüren:

- Lagerung: gekröpfter Türgriff fest/drehbar, Rückholfeder, wartungsfreies Gleitlager
- Verbindung: für HOPPE-Profilvollstift (bei Vierkant 8 mm) oder -Spreizstift (als Halbgarnitur auf der Innenseite der Außen-/Wohnungsabschluss-Tür)
- Unterkonstruktion: Zamak
- Befestigung: verdeckt, Kunststoff-Dübel (Schrauben für Kunststoff-Dübel, Blindsteckmuttern für Aluminiumtüren oder Spreiznocken für Kunststofftüren separat bestellen)

Beschreibung		F1	F9-2	F8707	F9016	P.E.	Krt.
		Art.-Nr./€	Art.-Nr./€	Art.-Nr./€	Art.-Nr./€		
Türgriff-Halbgarnitur	8	<b>3591416</b> 28,50	3591467 34,19	3591475 28,50	3591483 28,50	2	12

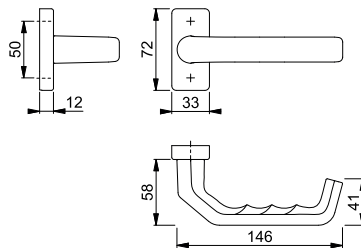

Für die Montage wird ein Vollvierkantstift 10 mm (S. 915) oder ein Profilverstift 8 mm (S. 919) benötigt.

Bei der Montage als Halbgarnitur auf der Innenseite der Haus- oder Wohnungsabschluss-Tür wird ein Spreizstift (S. 921) benötigt.

Befestigungsmaterial: Blindsteckmuttern (für Aluminiumtüren) und Spreiznocken (für Kunststofftüren) siehe S. 957.

Passende Schlüsselrosette 44S siehe S. 297.

9



**Liverpool - 1313G/55**

duraplus®

HOPPE-Aluminium-Rosetten-Türgriff-Halbgarnitur ohne Schlüsselrosette für Profiltüren:

- Lagerung: gekröpfter Türgriff fest/drehbar, Rückholfeder, wartungsfreies Gleitlager
- Verbindung: für HOPPE-Profilvollstift (bei Vierkant 8 mm) oder -Spreizstift (als Halbgarnitur auf der Innenseite der Außen-/Wohnungsabschluss-Tür)
- Unterkonstruktion: Zamak
- Befestigung: verdeckt, Kunststoff-Dübel (Schrauben für Kunststoff-Dübel, Blindsteckmuttern für Aluminiumtüren oder Spreiznocken für Kunststofftüren separat bestellen)

Beschreibung		F1	F9-2	F8707	F9016	P.E.	Krt.
		Art.-Nr./€	Art.-Nr./€	Art.-Nr./€	Art.-Nr./€		
Türgriff-Halbgarnitur	8	<b>2906076</b> 25,66	2899401 30,78	2899419 25,66	2899427 25,66	2	12

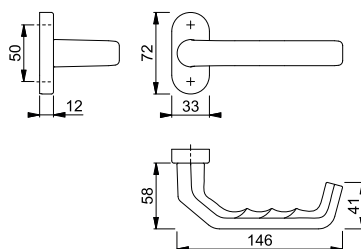

Für die Montage wird ein Vollvierkantstift 10 mm (S. 915) oder ein Profilverstift 8 mm (S. 919) benötigt.

Bei der Montage als Halbgarnitur auf der Innenseite der Haus- oder Wohnungsabschluss-Tür wird ein Spreizstift (S. 921) benötigt.

Befestigungsmaterial: Blindsteckmuttern (für Aluminiumtüren) und Spreiznocken (für Kunststofftüren) siehe S. 957.

Passende Schlüsselrosette 55S siehe S. 299.

## ■ Liverpool - E554/3357N/1313G

duraplus®



HOPPE-Edelstahl-Schmalschild-Wechsel-Garnitur für Profiltüren:

- Lagerung: außen Griffplatte fest, ummontierbar; innen gekröpfter Türgriff fest/drehbar, Rückholfeder, wartungsfreies Gleitlager
- Verbindung: HOPPE-Vollstift
- Unterkonstruktion: Zamak, Stütznocken
- Befestigung: verdeckt, durchgehend, Gewindeschrauben M6



Beschreibung			Lochung/ Abstand	F69			P.E.	Krt.
				Art.-Nr./€				
Wechsel-Garnitur (Griffplatte/Griff)	67-72	8/40	92	<b>3085855</b> <b>104,21</b>			1	5

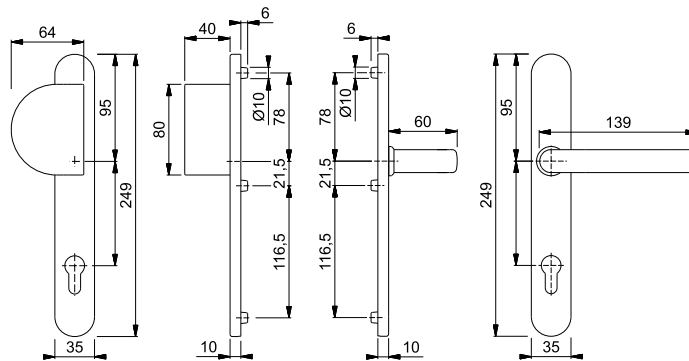

Schrauben- und Befestigungs-  
Sets für Sondertürdicken siehe ab  
S. 928.

## ■ Liverpool - E538G/3357N/1313G

duraplus®



HOPPE-Edelstahl-Schmalschild-Wechsel-Garnitur für Profiltüren:

- Lagerung: außen Stoßgriff fest, ummontierbar; innen gekröpfter Türgriff fest/drehbar, Rückholfeder, wartungsfreies Gleitlager
- Verbindung: HOPPE-Vollstift
- Unterkonstruktion: Zamak, Stütznocken
- Befestigung: verdeckt, durchgehend, Gewindeschrauben M6



Beschreibung			Lochung/ Abstand	F69			P.E.	Krt.
				Art.-Nr./€				
Wechsel-Garnitur (Stoßgriff/Griff)	67-72	8/40	92	<b>3085716</b> <b>104,21</b>			1	5

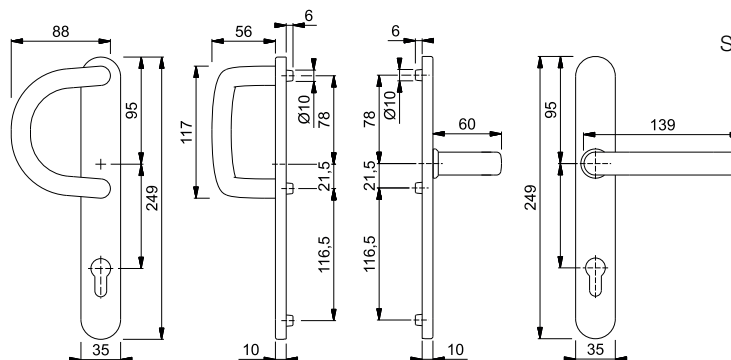

Schrauben- und Befestigungs-  
Sets für Sondertürdicken siehe ab  
S. 928.





## ■ Liverpool - E099KH/3357N/1313G



duraplus®



HOPPE-Edelstahl-Schmalschild-Türgriff-Garnitur für Profiltüren:

- Lagerung: außen Kurzhalsgriff, innen gekröpfter Türgriff, fest/drehbar, Rückholfeder, wartungsfreie Gleitlager
- Verbindung: HOPPE-Profilvollstift
- Unterkonstruktion: Zamak, Stütznocken
- Befestigung: verdeckt, durchgehend, Gewindeschrauben M6



Beschreibung			Lochung/ Abstand	F69				P.E.	Krt.
				Art.-Nr./€					
Türgriff-Garnitur (Kurzhalsgriff/Griff)	67-72	8	92	<b>3086129</b> <b>111,49</b>				1	5

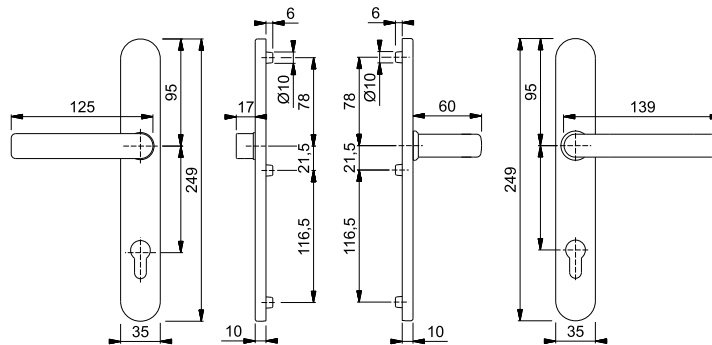

## ■ Liverpool - E1313G/44

duraplus®

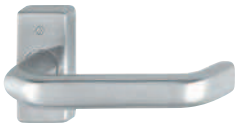

HOPPE-Edelstahl-Rosetten-Türgriff-Halbgarnitur ohne Schlüsselrosette für Profiltüren:

- Lagerung: gekröpfter Türgriff fest/drehbar, Rückholfeder, wartungsfreies Gleitlager
- Verbindung: für HOPPE-Profilvollstift (bei Vierkant 8 mm) oder -Spreizstift (als Halbgarnitur auf der Innenseite der Außen-/Wohnungsabschluss-Tür)
- Unterkonstruktion: Zamak
- Befestigung: verdeckt, Kunststoff-Dübel (Schrauben für Kunststoff-Dübel, Blindsteckmuttern für Aluminiumtüren oder Spreiznocken für Kunststofftüren separat bestellen)



Beschreibung		Lochung/ Abstand	F69				P.E.	Krt.
			Art.-Nr./€					
Türgriff-Halbgarnitur		8	<b>3592751</b> <b>46,05</b>				2	12

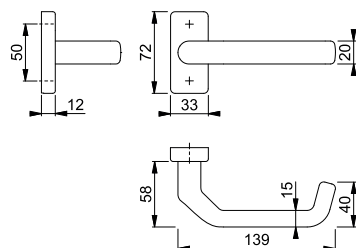

Für die Montage wird ein Vollvierkantstift 10 mm (S. 915) oder ein Profilvollstift 8 mm (S. 919) benötigt.

Bei der Montage als Halbgarnitur auf der Innenseite der Haus- oder Wohnungsabschluss-Tür wird ein Spreizstift (S. 921) benötigt.

Befestigungsmaterial: Blindsteckmuttern (für Aluminiumtüren) und Spreiznocken (für Kunststofftüren) siehe S. 957.

Passende Schlüsselrosette E44S siehe S. 301.



■ **Liverpool - E1313G/55**

duraplus®

HOPPE-Edelstahl-Rosetten-Türgriff-Halbgarnitur ohne Schlüsselrosette für Profiltüren:

- Lagerung: gekröpfter Türgriff fest/drehbar, Rückholfeder, wartungsfreies Gleitlager
- Verbindung: für HOPPE-Profilvollstift (bei Vierkant 8 mm) oder -Spreizstift (als Halbgarnitur auf der Innenseite der Außen-/Wohnungsabschluss-Tür)
- Unterkonstruktion: Zamak
- Befestigung: verdeckt, Kunststoff-Dübel (Schrauben für Kunststoff-Dübel, Blindsteckmuttern für Aluminiumtüren oder Spreiznocken für Kunststofftüren separat bestellen)



Beschreibung		8	F69		P.E.	Krt.
			Art.-Nr./€			
Türgriff-Halbgarnitur			<b>2737823</b>		2	12
			<b>44,59</b>			

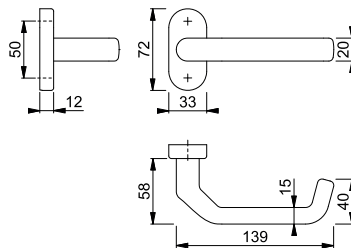

Für die Montage wird ein Vollvierkantstift 10 mm (S. 915) oder ein Profilverstift 8 mm (S. 919) benötigt.

Bei der Montage als Halbgarnitur auf der Innenseite der Haus- oder Wohnungsabschluss-Tür wird ein Spreizstift (S. 921) benötigt.

Befestigungsmaterial: Blindsteckmuttern (für Aluminiumtüren) und Spreiznocken (für Kunststofftüren) siehe S. 957.

Passende Schlüsselrosette E55S siehe S. 304.

9





■ **Liverpool - M554/3357N/1313G**

duraplus®

HOPPE-Messing-Schmalschild-Wechsel-Garnitur für Profiltüren:

- Lagerung: außen Griffplatte fest, unmontierbar; innen gekröpfter Türgriff fest/drehbar, Rückholfeder, wartungsfreies Gleitlager
- Verbindung: HOPPE-Vollstift
- Unterkonstruktion: Zamak, Stütznocken
- Befestigung: verdeckt, durchgehend, Gewindeschrauben M6



Beschreibung			Lochung/Abstand	F73		F77-R		P.E.	Krt.
				Art.-Nr./€		Art.-Nr./€			
Wechsel-Garnitur (Griffplatte/Griff)	67-72	8/40	92	2896293	<b>160,89</b>	<b>11622623</b>	<b>204,75</b>	1	5

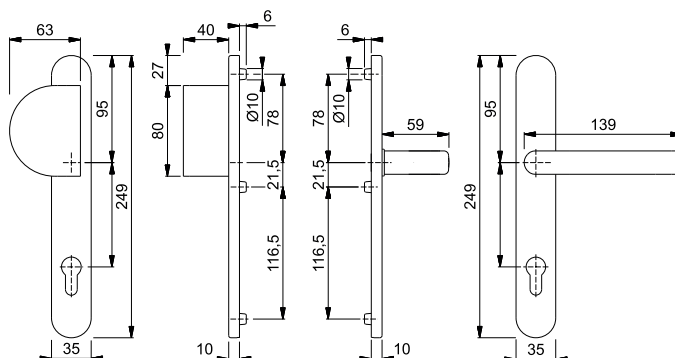

Resista® wird auf alle Oberflächen gewährt, die in der Farbnummer den Buchstaben **R** enthalten.

**Resista®**

Schrauben- und Befestigungs-Sets für Sondertürdicken siehe ab S. 928.

## ■ Liverpool - M86G/3357N/1313G

duraplus®



HOPPE-Messing-Schmalschild-Wechsel-Garnitur für Profiltüren:

- Lagerung: außen gekröpfter Knopf fest, ummontierbar; innen gekröpfter Türgriff fest/drehbar, Rückholfeder, wartungsfreies Gleitlager
- Verbindung: HOPPE-FDW-Profilvollstift
- Unterkonstruktion: Zamak, Stütznocken
- Befestigung: verdeckt, durchgehend, Gewindeschrauben M6



Beschreibung			Lochung/ Abstand	F73	F77-R			P.E.	Krt.
				Art.-Nr./€	Art.-Nr./€				
Wechsel-Garnitur (Knopf/Griff)	67-72	8	92	2899582 <b>168,38</b>	<b>2888040</b> <b>214,29</b>			1	5

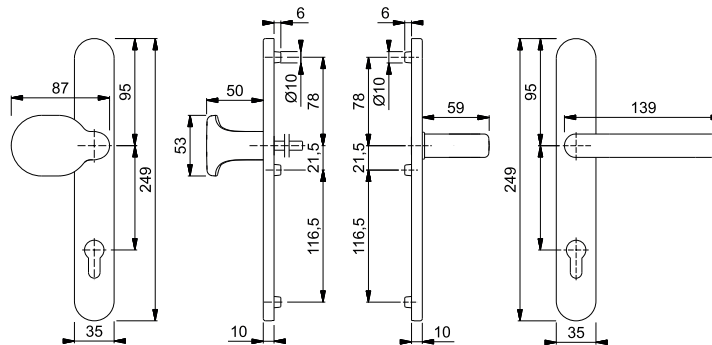

Resista® wird auf alle Oberflächen gewährt, die in der Farbnummer den Buchstaben **R** enthalten.

**Resista®**

Schrauben- und Befestigungs-Sets für Sondertürdicken siehe ab S. 928.

## ■ Liverpool - M1313G/3357N

duraplus®



HOPPE-Messing-Schmalschild-Türgriff-Garnitur für Profiltüren:

- Lagerung: gekröpfte Türgriffe fest/drehbar, Rückholfedern, wartungsfreie Gleitlager
- Verbindung: HOPPE-Profilvollstift
- Unterkonstruktion: Zamak, Stütznocken
- Befestigung: verdeckt, durchgehend, Gewindeschrauben M6



Beschreibung			Lochung/ Abstand	F73	F77-R			P.E.	Krt.
				Art.-Nr./€	Art.-Nr./€				
Türgriff-Garnitur (Griff/Griff)	67-72	8	92	2899662 <b>144,82</b>	<b>2888517</b> <b>184,34</b>			1	5

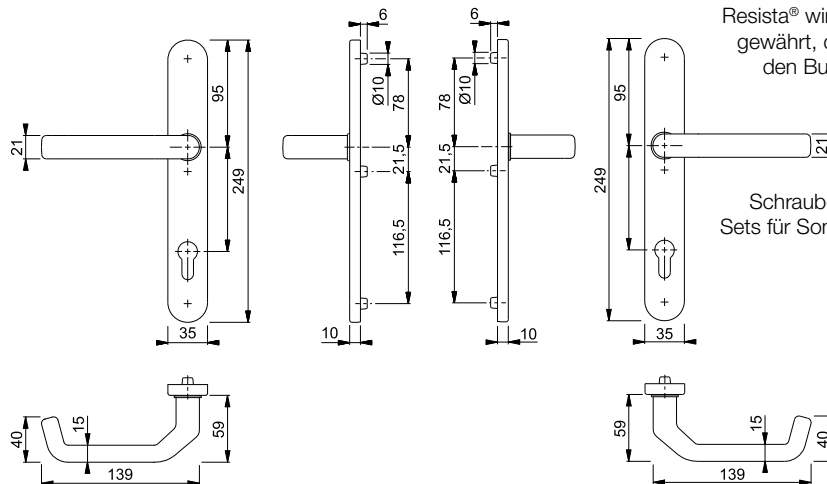

Resista® wird auf alle Oberflächen gewährt, die in der Farbnummer den Buchstaben **R** enthalten.

**Resista®**

Schrauben- und Befestigungs-Sets für Sondertürdicken siehe ab S. 928.



**London - 78G/2246/113**

duraplus®

HOPPE-Aluminium-Schmalschild-Wechsel-Garnitur für Profiltüren:

- Lagerung: außen gekröpfter Knopf fest, ummontierbar; innen Türgriff fest/drehbar, wartungsfreies Gleitlager
- Verbindung: HOPPE-FDW-Profilstift
- Unterkonstruktion: Edelstahl, Stütznocken
- Befestigung: innen sichtbar, durchgehend, Gewindeschrauben M6, Abdeckkappen für Schraubenköpfe

Beschreibung			Lochung/ Abstand	F1	F8707	F9016	P.E.	Krt.
				Art.-Nr./€	Art.-Nr./€	Art.-Nr./€		
Wechsel-Garnitur (Knopf/Griff)	67-72	8	92	2322046 <b>30,37</b>	2425230 <b>30,37</b>	<b>2273900</b> <b>30,37</b>	1	10

Befestigungs-Sets für Sondertürdicken siehe ab S. 935.

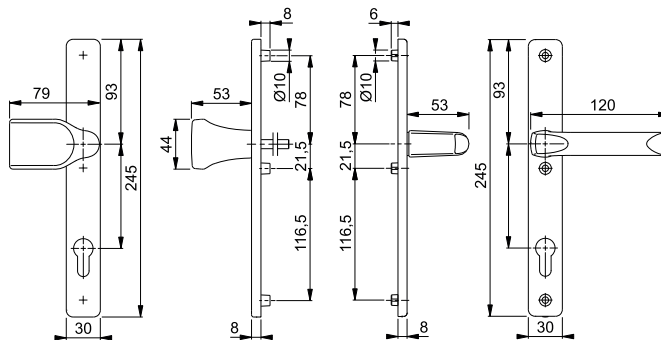

9



**London - 78G/2246/113/KK**

duraplus®

HOPPE-Aluminium-Schmalschild-Wechsel-Garnitur inkl. Profildoppelzylinder für Profiltüren:

- Lagerung: außen gekröpfter Knopf fest, ummontierbar; innen Türgriff fest/drehbar, wartungsfreies Gleitlager
- Verbindung: HOPPE-FDW-Profilstift
- Profildoppelzylinder: 40/40 mm, vernickelt, beidseits schließend, 3 Schlüssler, mit Stulpschraube M5
- Unterkonstruktion: Edelstahl, Stütznocken
- Befestigung: innen sichtbar, durchgehend, Gewindeschrauben M6, Abdeckkappen für Schraubenköpfe

Beschreibung			Lochung/ Abstand	F9016	P.E.	Krt.
				Art.-Nr./€		
Wechsel-Garnitur (Knopf/Griff)	57-62	8+10	92	<b>11539155</b> <b>45,24</b>	1	8

Befestigungs-Sets für Sondertürdicken siehe ab S. 935.

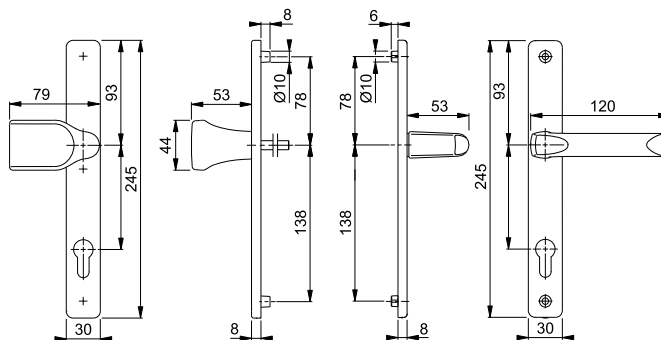

## London - 113/2246

duraplus®



HOPPE-Aluminium-Schmalschild-Türgriff-Garnitur für Profiltüren:

- Lagerung: Türgriffe fest/drehbar, wartungsfreie Gleitlager
- Verbindung: HOPPE-Vollstift
- Unterkonstruktion: Edelstahl, Stütznocken
- Befestigung: innen sichtbar, durchgehend, Gewindeschrauben M6, Abdeckkappen für Schraubenköpfe

Beschreibung			Lochung/ Abstand	F1	F8707	F9016	P.E.	Krt.
				Art.-Nr./€	Art.-Nr./€	Art.-Nr./€		
Türgriff-Garnitur (Griff/Griff)	57-62	8	72	11538685 21,06			1	18
	67-72	8	92	2205528 18,75	2205595 18,75	2205616 18,75	1	20

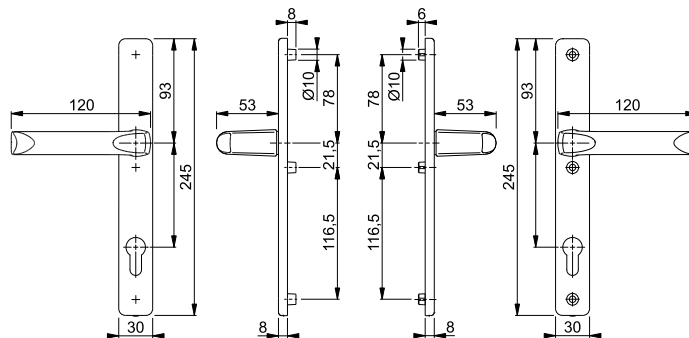

Befestigungs-Sets für Sondertürdicken siehe ab S. 935.

## London - 113/2246/KK

duraplus®



HOPPE-Aluminium-Schmalschild-Türgriff-Garnitur inkl. Profildoppelzylinder für Profiltüren:

- Lagerung: Türgriffe fest/drehbar, wartungsfreie Gleitlager
- Verbindung: HOPPE-Vollstift
- Profildoppelzylinder: 40/40 mm, vernickelt, beidseits schließend, mit 3 Schlüsseln und Stulpschraube M5
- Unterkonstruktion: Edelstahl, Stütznocken
- Befestigung: innen sichtbar, durchgehend, Gewindeschrauben M6, Abdeckkappen für Schraubenköpfe

Beschreibung			Lochung/ Abstand	F9016				P.E.	Krt.
				Art.-Nr./€					
Türgriff-Garnitur (Griff/Griff)	57-62	8+10	92	11538697 34,29				1	18

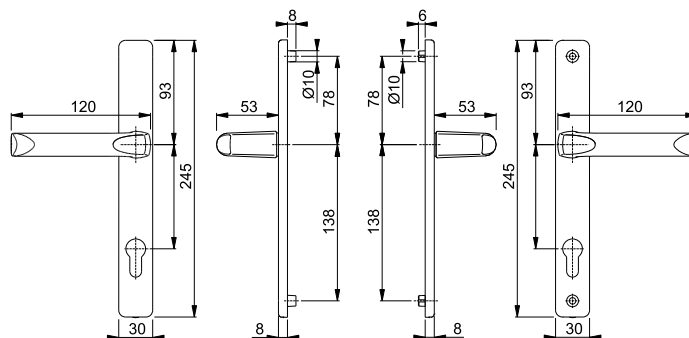

Befestigungs-Sets für Sondertürdicken siehe ab S. 935.



**London - 113KH/2246/113**

duraplus®

HOPPE-Aluminium-Schmalschild-Türgriff-Garnitur für Profiltüren:

- Lagerung: außen Kurzhalsgriff, innen Türgriff, fest/drehbar, wartungsfreie Gleitlager
- Verbindung: HOPPE-Vollstift
- Unterkonstruktion: Edelstahl, Stütznocken
- Befestigung: innen sichtbar, durchgehend, Gewindeschrauben M6, Abdeckkappen für Schraubenköpfe

Beschreibung			Lochung/ Abstand	F1	F8707	F9016	P.E.	Krt.
				Art.-Nr./€	Art.-Nr./€	Art.-Nr./€		
Türgriff-Garnitur (Kurzhalsgriff/Griff)	67-72	8	92	2746181 <b>18,75</b>	2746199 <b>18,75</b>	<b>2746236</b> <b>18,75</b>	1	10

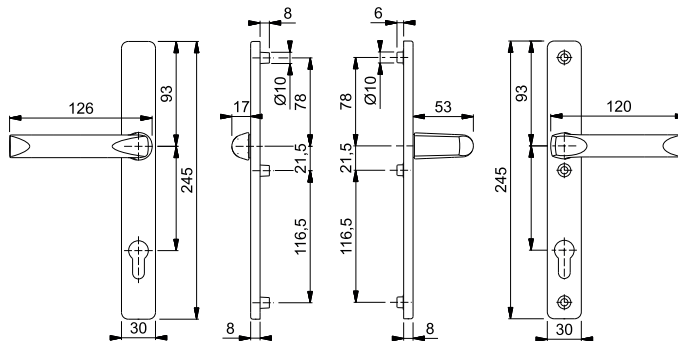

Befestigungs-Sets für Sondertürdicken siehe ab S. 935.



**Luxembourg - 513G/3357N/1500**

duraplus®

HOPPE-Aluminium-Schmalschild-Wechsel-Garnitur für Profiltüren:

- Lagerung: außen Stoßgriff fest, ummontierbar; innen Türgriff fest/drehbar, Rückholfeder, wartungsfreies Gleitlager
- Verbindung: HOPPE-Vollstift
- Unterkonstruktion: Zamak, Stütznocken
- Befestigung: verdeckt, durchgehend, Gewindeschrauben M6

Beschreibung			Lochung/ Abstand	F1	F9	F8707	F9016	P.E.	Krt.
				Art.-Nr./€	Art.-Nr./€	Art.-Nr./€	Art.-Nr./€		
Wechsel-Garnitur (Stoßgriff/Griff)	67-72	8/40	92	3928921 <b>61,65</b>	<b>8209496</b> <b>67,81</b>	8023103 <b>61,65</b>	8209629 <b>61,65</b>	1	5

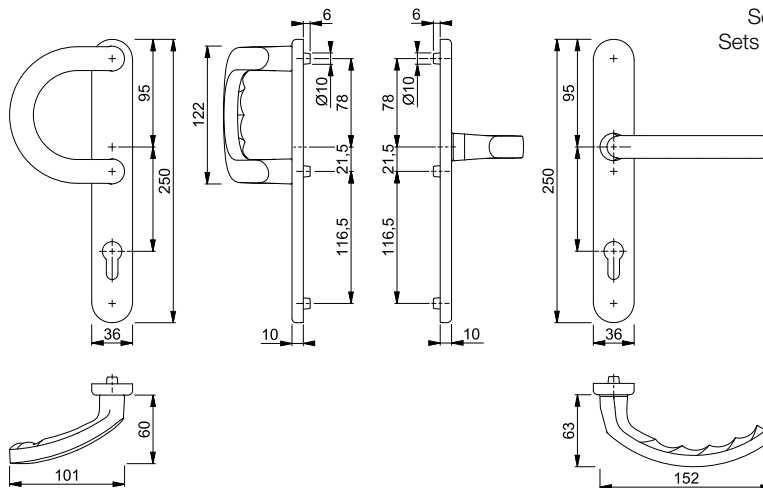

Schrauben- und Befestigungs-Sets für Sondertürdicken siehe ab S. 928.

## ■ Luxembourg - 86G/3357N/1500

duraplus®

HOPPE-Aluminium-Schmalschild-Wechsel-Garnitur für Profiltüren:

- Lagerung: außen gekröpfter Knopf fest, ummontierbar; innen Türgriff fest/drehbar, Rückholfeder, wartungsfreies Gleitlager
- Verbindung: HOPPE-FDW-Profilvollstift
- Unterkonstruktion: Zamak, Stütznocken
- Befestigung: verdeckt, durchgehend, Gewindeschrauben M6



Beschreibung			Lochung/ Abstand	F1	F9	F8707	F9016	P.E.	Krt.	
				Art.-Nr./€	Art.-Nr./€	Art.-Nr./€	Art.-Nr./€			
Wechsel-Garnitur (Knopf/Griff)	67-72	8		92	11622660 61,65	8207102 67,81	1852504 61,65	8089146 61,65	1	5

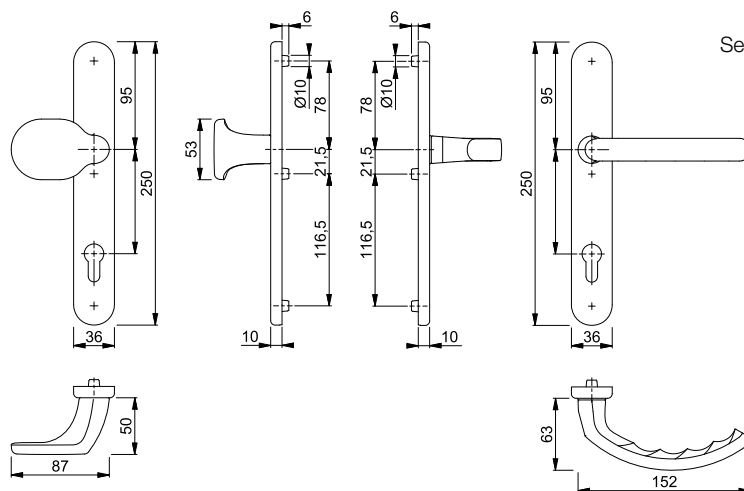

Schrauben- und Befestigungs-Sets für Sondertürdicken siehe ab S. 928.

## ■ Luxembourg - 1500/3357N

duraplus®

HOPPE-Aluminium-Schmalschild-Türgriff-Garnitur für Profiltüren:

- Lagerung: Türgriffe fest/drehbar, Rückholfedern, wartungsfreie Gleitlager
- Verbindung: HOPPE-Profilvollstift
- Unterkonstruktion: Zamak, Stütznocken
- Befestigung: verdeckt, durchgehend, Gewindeschrauben M6



Beschreibung			Lochung/ Abstand	F1	F9	F8707	F9016	P.E.	Krt.	
				Art.-Nr./€	Art.-Nr./€	Art.-Nr./€	Art.-Nr./€			
Türgriff-Garnitur (Griff/Griff)	67-72	8		92	3234515 47,55	6990949 52,31	6990741 47,55	836499 47,55	1	10

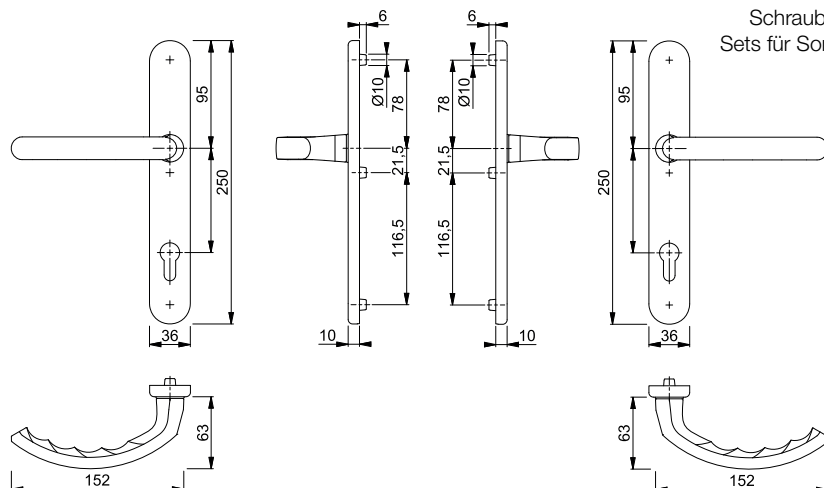

Schrauben- und Befestigungs-Sets für Sondertürdicken siehe ab S. 928.





**Luxembourg - 099KH/3357N/1500**

duraplus®

HOPPE-Aluminium-Schmalschild-Türgriff-Garnitur für Profiltüren:

- Lagerung: außen Kurzhalsgriff, innen Türgriff, fest/drehbar, Rückholfeder, wartungsfreie Gleitlager
- Verbindung: HOPPE-Vollstift
- Unterkonstruktion: Zamak, Stütznocken
- Befestigung: verdeckt, durchgehend, Gewindeschrauben M6

Beschreibung			Lochung/ Abstand	F1	F9	F8707	F9016	P.E.	Krt.
				Art.-Nr./€	Art.-Nr./€	Art.-Nr./€	Art.-Nr./€		
Türgriff-Garnitur (Kurzhalsgriff/Griff)	67-72	8	92	11622659 <b>47,55</b>	<b>1774286</b> <b>52,31</b>	8034076 <b>47,55</b>	8047193 <b>47,55</b>	1	5

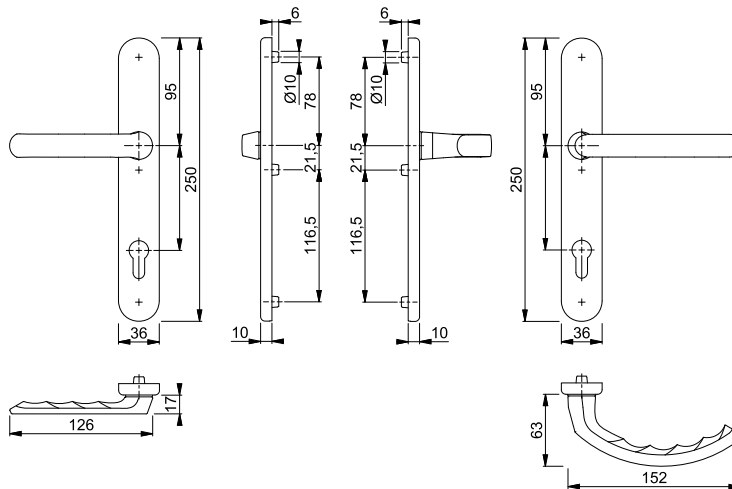

9



**Luxembourg - 099KH/3347N**

duraplus®

HOPPE-Aluminium-Schmalschild-Türgriff-Halbgarnitur für Profiltüren (Außenseite):

- Lagerung: Kurzhalsgriff fest/drehbar, Rückholfeder, wartungsfreies Gleitlager
- Verbindung: HOPPE-Vollstift
- Unterkonstruktion: Zamak, Stütznocken
- Befestigung: verdeckt, für Gewindeschrauben M6

Beschreibung			Lochung/ Abstand	F1	F9	F31-1	F8707	P.E.	Krt.
				Art.-Nr./€	Art.-Nr./€	Art.-Nr./€	Art.-Nr./€		
Türgriff-Halbgarnitur (außen)	72-82	8	92	11669457 <b>17,52</b>	11669494 <b>19,27</b>	<b>11659853</b> <b>21,92</b>	11731345 <b>17,52</b>	1	20
Beschreibung			Lochung/ Abstand	F9016	F9714M			P.E.	Krt.
Türgriff-Halbgarnitur (außen)	72-82	8	92	11669524 <b>17,52</b>	11669500 <b>19,27</b>			1	20

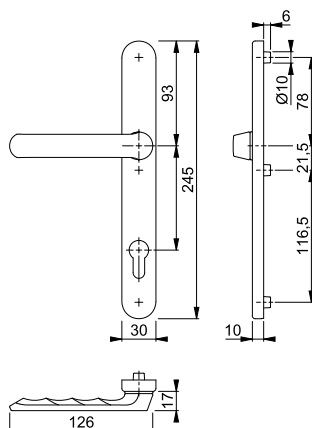



## ■ Marseille - 1138F/55

duraplus®

HOPPE-Aluminium-Rosetten-Türgriff-Halbgarnitur ohne Schlüsselrosette für Profiltüren:

- Lagerung: Türgriff fest/drehbar, Rückholfeder, wartungsfreies Gleitlager
- Verbindung: für HOPPE-Profilvollstift (bei Vierkant 8 mm) oder -Spreizstift (als Halbgarnitur auf der Innenseite der Außen-/Wohnungsabschluss-Tür)
- Unterkonstruktion: Zamak
- Befestigung: verdeckt, Kunststoff-Dübel (Schrauben für Kunststoff-Dübel, Blindsteckmuttern für Aluminiumtüren oder Spreiznocken für Kunststofftüren separat bestellen)

Beschreibung			F1		F1-2-S		P.E.	Krt.
			Art.-Nr./€	Art.-Nr./€	Art.-Nr./€	Art.-Nr./€		
Türgriff-Halbgarnitur	8		<b>11636282</b> <b>21,61</b>	3676292 <b>31,36</b>			2	12
	10		11636440 <b>28,76</b>	3676268 <b>38,51</b>			2	12

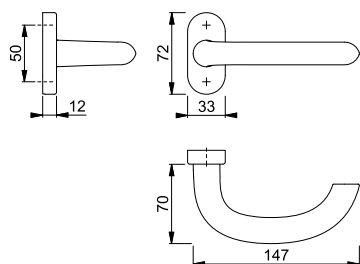

Der Buchstabe **S** in der Farbnummer steht für SecuSan®, die antimikrobielle Oberfläche. Nur für den Innenbereich geeignet.

**SecuSan®**

Für die Montage wird ein Vollvierkantstift 10 mm (S. 915) oder ein Profilvollstift 8 mm (S. 919) benötigt.

Bei der Montage als Halbgarnitur auf der Innenseite der Haus- oder Wohnungsabschluss-Tür wird ein Spreizstift (S. 921) benötigt.

Befestigungsmaterial:  
Blindsteckmuttern (für Aluminiumtüren) und Spreiznocken (für Kunststofftüren) siehe S. 957.

Passende Schlüsselrosette 55S  
siehe S. 299.



**Marseille - 1138GF2/55**

duraplus®

HOPPE-Aluminium-Rosetten-Türgriff-Halbgarnitur ohne Schlüsselrosette für Profiltüren:

- Lagerung: gekröpfter Türgriff fest/drehbar, Rückhofeder, wartungsfreies Gleitlager
- Verbindung: für HOPPE-Profilvollstift (bei Vierkant 8 mm) oder -Spreizstift (als Halbgarnitur auf der Innenseite der Außen-/Wohnungsabschluss-Tür)
- Unterkonstruktion: Zamak
- Befestigung: verdeckt, Kunststoff-Dübel (Schrauben für Kunststoff-Dübel, Blindsteckmuttern für Aluminiumtüren oder Spreiznocken für Kunststofftüren separat bestellen)

Beschreibung	8	10	F1	F1-2-S	P.E.	Krt.
			Art.-Nr./€	Art.-Nr./€		
Türgriff-Halbgarnitur	8		<b>3632601</b> <b>43,08</b>	3676330 <b>52,83</b>	2	12
	10		3633006 <b>50,23</b>	3742288 <b>59,98</b>	2	12

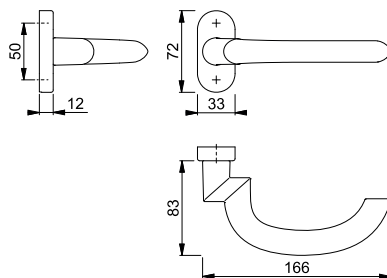

Der Buchstabe **S** in der Farbnummer steht für SecuSan®, die antimikrobielle Oberfläche. Nur für den Innenbereich geeignet.

**SecuSan®**

9

Für die Montage wird ein Vollvierkantstift 10 mm (S. 915) oder ein Profilverstift 8 mm (S. 919) benötigt.

Bei der Montage als Halbgarnitur auf der Innenseite der Haus- oder Wohnungsabschluss-Tür wird ein Spreizstift (S. 921) benötigt.

Befestigungsmaterial:  
Blindsteckmuttern (für Aluminiumtüren) und Spreiznocken (für Kunststofftüren) siehe S. 957.

Passende Schlüsselrosette 55S  
siehe S. 299.



## ■ Marseille - E1138F/55

duraplus®

HOPPE-Edelstahl-Rosetten-Türgriff-Halbgarnitur ohne Schlüsselrosette für Profiltüren:

- Lagerung: Türgriff fest/drehbar, Rückholfeder, wartungsfreies Gleitlager
- Verbindung: für HOPPE-Profilvollstift (bei Vierkant 8 mm) oder -Spreizstift (als Halbgarnitur auf der Innenseite der Außen-/Wohnungsabschluss-Tür)
- Unterkonstruktion: Zamak
- Befestigung: verdeckt, Kunststoff-Dübel (Schrauben für Kunststoff-Dübel, Blindsteckmuttern für Aluminiumtüren oder Spreiznocken für Kunststofftüren separat bestellen)



Beschreibung			F69	F69-S			P.E.	Krt.
			Art.-Nr./€	Art.-Nr./€				
Türgriff-Halbgarnitur		8	<b>3028771</b> <b>34,22</b>	3656831 <b>43,97</b>			2	12
		10	3028754 <b>41,37</b>	3656777 <b>51,12</b>			2	12

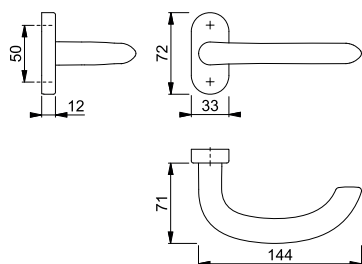

Der Buchstabe **S** in der Farbnummer steht für SecuSan®, die antimikrobielle Oberfläche. Nur für den Innenbereich geeignet.

**SecuSan®**

Für die Montage wird ein Vollvierkantstift 10 mm (S. 915) oder ein Profilvollstift 8 mm (S. 919) benötigt.

Bei der Montage als Halbgarnitur auf der Innenseite der Haus- oder Wohnungsabschluss-Tür wird ein Spreizstift (S. 921) benötigt.

Befestigungsmaterial:  
Blindsteckmuttern (für Aluminiumtüren) und Spreiznocken (für Kunststofftüren) siehe S. 957.

Passende Schlüsselrosette E55S siehe S. 304.



■ **Marseille - E1138GF2/55**

duraplus®

HOPPE-Edelstahl-Rosetten-Türgriff-Halbgarnitur ohne Schlüsselrosette für Profiltüren:

- Lagerung: gekröpfter Türgriff fest/drehbar, Rückhofeder, wartungsfreies Gleitlager
- Verbindung: für HOPPE-Profilvollstift (bei Vierkant 8 mm) oder -Spreizstift (als Halbgarnitur auf der Innenseite der Außen-/Wohnungsabschluss-Tür)
- Unterkonstruktion: Zamak
- Befestigung: verdeckt, Kunststoff-Dübel (Schrauben für Kunststoff-Dübel, Blindsteckmuttern für Aluminiumtüren oder Spreiznocken für Kunststofftüren separat bestellen)



Beschreibung	8	F69	F69-S			P.E.	Krt.
		Art.-Nr./€	Art.-Nr./€				
Türgriff-Halbgarnitur	8	<b>3527027</b> <b>103,25</b>	3656849 <b>113,00</b>			2	12
	10	11732957 <b>110,40</b>	3742544 <b>120,15</b>			2	12

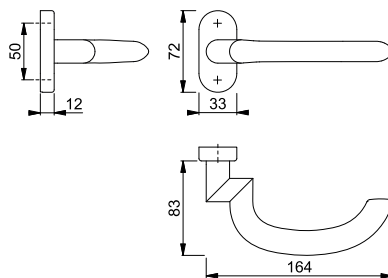

Der Buchstabe **S** in der Farbnummer steht für SecuSan®, die antimikrobielle Oberfläche. Nur für den Innenbereich geeignet.

**SecuSan®**

9

Für die Montage wird ein Vollvierkantstift 10 mm (S. 915) oder ein Profilverstift 8 mm (S. 919) benötigt.

Bei der Montage als Halbgarnitur auf der Innenseite der Haus- oder Wohnungsabschluss-Tür wird ein Spreizstift (S. 921) benötigt.

Befestigungsmaterial:  
Blindsteckmuttern (für Aluminiumtüren) und Spreiznocken (für Kunststofftüren) siehe S. 957.

Passende Schlüsselrosette E55S siehe S. 304.

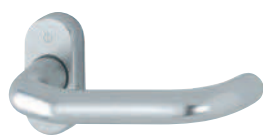

## Paris - 138GF/55

duraplus®

HOPPE-Aluminium-Rosetten-Türgriff-Halbgarnitur ohne Schlüsselrosette für Profiltüren:

- Lagerung: gekröpfter Türgriff fest/drehbar, Rückholfeder, wartungsfreies Gleitlager
- Verbindung: für HOPPE-Vollstift abgerundet (bei Vierkant 8 mm) oder -Spreizstift (als Halbgarnitur auf der Innenseite der Außen-/Wohnungsabschluss-Tür)
- Unterkonstruktion: Zamak
- Befestigung: verdeckt, Kunststoff-Dübel (Schrauben für Kunststoff-Dübel, Blindsteckmuttern für Aluminiumtüren oder Spreiznocken für Kunststofftüren separat bestellen)

Beschreibung	8	F1	F1-2-S	F9-2	F9016	P.E.	Krt.
		Art.-Nr./€	Art.-Nr./€	Art.-Nr./€	Art.-Nr./€		
Türgriff-Halbgarnitur		<b>3162013</b> 30,91	3678829 40,66	2699468 37,10	8212524 30,91	2	12

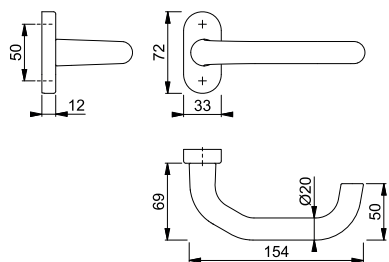

Der Buchstabe **S** in der Farbnummer steht für SecuSan®, die antimikrobielle Oberfläche. Nur für den Innenbereich geeignet.

**SecuSan®**

Für die Montage wird ein Vollvierkantstift 10 mm (S. 915) oder ein Profilverstift 8 mm (S. 919) benötigt.

Bei der Montage als Halbgarnitur auf der Innenseite der Haus- oder Wohnungsabschluss-Tür wird ein Spreizstift (S. 921) benötigt.

Befestigungsmaterial:  
Blindsteckmuttern (für Aluminiumtüren) und Spreiznocken (für Kunststofftüren) siehe S. 957.

Passende Schlüsselrosette 55S  
siehe S. 299.



■ **Paris - E138GF/55**

duraplus®

HOPPE-Edelstahl-Rosetten-Türgriff-Halbgarnitur ohne Schlüsselrosette für Profiltüren:

- Lagerung: gekröpfter Türgriff fest/drehbar, Rückholfeder, wartungsfreies Gleitlager
- Verbindung: für HOPPE-Profilvollstift (bei Vierkant 8 mm) oder -Spreizstift (als Halbgarnitur auf der Innenseite der Außen-/Wohnungsabschluss-Tür)
- Unterkonstruktion: Zamak
- Befestigung: verdeckt, Kunststoff-Dübel (Schrauben für Kunststoff-Dübel, Blindsteckmutter für Aluminiumtüren oder Spreiznocken für Kunststofftüren separat bestellen)



Beschreibung	8	10	F69	F69-S	F77-R	P.E.	Krt.
			Art.-Nr./€	Art.-Nr./€	Art.-Nr./€		
Türgriff-Halbgarnitur	8		<b>595877</b> <b>46,59</b>	3659249 <b>56,34</b>	2088510 <b>79,20</b>	2	12
	10		6340996 <b>53,74</b>	3659222 <b>63,49</b>	2088456 <b>86,35</b>	2	12

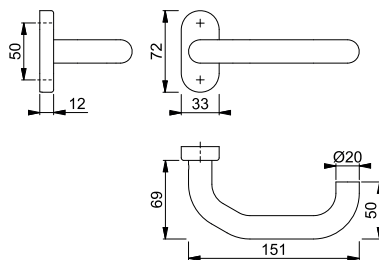

Resista® wird auf alle Oberflächen gewährt, die in der Farbnummer den Buchstaben **R** enthalten.

**Resista®**

Der Buchstabe **S** in der Farbnummer steht für SecuSan®, die antimikrobielle Oberfläche. Nur für den Innenbereich geeignet.

**SecuSan®**

Für die Montage wird ein Vollvierkantstift 10 mm (S. 915) oder ein Profilverstift 8 mm (S. 919) benötigt.

Bei der Montage als Halbgarnitur auf der Innenseite der Haus- oder Wohnungsabschluss-Tür wird ein Spreizstift (S. 921) benötigt.

Befestigungsmaterial: Blindsteckmutter (für Aluminiumtüren) und Spreiznocken (für Kunststofftüren) siehe S. 957.

Passende Schlüsselrosette E55S siehe S. 304.



## Paris - E138GF2/55

duraplus®

HOPPE-Edelstahl-Rosetten-Türgriff-Halbgarnitur ohne Schlüsselrosette für Profiltüren:

- Lagerung: gekröpfter Türgriff fest/drehbar, Rückholfeder, wartungsfreies Gleitlager
- Verbindung: für HOPPE-Profilvollstift (bei Vierkant 8 mm) oder -Spreizstift (als Halbgarnitur auf der Innenseite der Außen-/Wohnungsabschluss-Tür)
- Unterkonstruktion: Zamak
- Befestigung: verdeckt, Kunststoff-Dübel (Schrauben für Kunststoff-Dübel, Blindsteckmuttern für Aluminiumtüren oder Spreiznocken für Kunststofftüren separat bestellen)



Beschreibung	8	F69	F69-S			P.E.	Krt.
		Art.-Nr./€	Art.-Nr./€				
Türgriff-Halbgarnitur	8	<b>2739837</b> <b>101,58</b>	3659273 <b>111,33</b>			2	12
	10	3184626 <b>108,73</b>	3659265 <b>118,48</b>			2	12

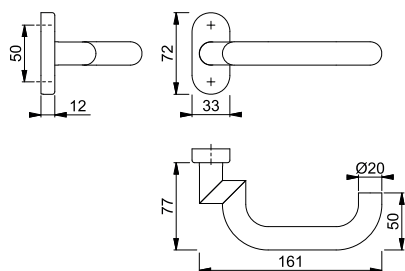

Der Buchstabe **S** in der Farbnummer steht für SecuSan®, die antimikrobielle Oberfläche. Nur für den Innenbereich geeignet.

**SecuSan®**

Für die Montage wird ein Vollvierkantstift 10 mm (S. 915) oder ein Profilvollstift 8 mm (S. 919) benötigt.

Bei der Montage als Halbgarnitur auf der Innenseite der Haus- oder Wohnungsabschluss-Tür wird ein Spreizstift (S. 921) benötigt.

Befestigungsmaterial:  
Blindsteckmuttern (für Aluminiumtüren) und Spreiznocken (für Kunststofftüren) siehe S. 957.

Passende Schlüsselrosette E55S siehe S. 304.





**Rotterdam - 1401GF2/55**

duraplus®

HOPPE-Aluminium-Rosetten-Türgriff-Halbgarnitur ohne Schlüsselrosette für Profiltüren:

- Lagerung: gekröpfter Türgriff fest/drehbar, Rückhofeder, wartungsfreies Gleitlager
- Verbindung: für HOPPE-Profilvollstift (bei Vierkant 8 mm) oder -Spreizstift (als Halbgarnitur auf der Innenseite der Außen-/Wohnungsabschluss-Tür)
- Unterkonstruktion: Zamak
- Befestigung: verdeckt, Kunststoff-Dübel (Schrauben für Kunststoff-Dübel, Blindsteckmuttern für Aluminiumtüren oder Spreiznocken für Kunststofftüren separat bestellen)

Beschreibung	8	10	F1	F1-2-S	F9-2	P.E.	Krt.
			Art.-Nr./€	Art.-Nr./€	Art.-Nr./€		
Türgriff-Halbgarnitur	8		<b>3621911</b> <b>58,11</b>	3745454 <b>67,86</b>	3629074 <b>69,73</b>	2	12
	10		3629146 <b>65,26</b>	3745471 <b>75,01</b>	3629162 <b>76,88</b>	2	12

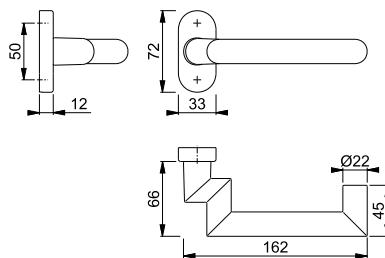

Der Buchstabe **S** in der Farbnummer steht für SecuSan®, die antimikrobielle Oberfläche. Nur für den Innenbereich geeignet.

**SecuSan®**

9

Für die Montage wird ein Vollvierkantstift 10 mm (S. 915) oder ein Profilverstift 8 mm (S. 919) benötigt.

Bei der Montage als Halbgarnitur auf der Innenseite der Haus- oder Wohnungsabschluss-Tür wird ein Spreizstift (S. 921) benötigt.

Befestigungsmaterial: Blindsteckmuttern (für Aluminiumtüren) und Spreiznocken (für Kunststofftüren) siehe S. 957.

Passende Schlüsselrosette 55S siehe S. 299.



## Rotterdam - E1401GF2/55

duraplus®

HOPPE-Edelstahl-Rosetten-Türgriff-Halbgarnitur ohne Schlüsselrosette für Profiltüren:

- Lagerung: gekröpfter Türgriff fest/drehbar, Rückholfeder, wartungsfreies Gleitlager
- Verbindung: für HOPPE-Profilvollstift (bei Vierkant 8 mm) oder -Spreizstift (als Halbgarnitur auf der Innenseite der Außen-/Wohnungsabschluss-Tür)
- Unterkonstruktion: Zamak
- Befestigung: verdeckt, Kunststoff-Dübel (Schrauben für Kunststoff-Dübel, Blindsteckmuttern für Aluminiumtüren oder Spreiznocken für Kunststofftüren separat bestellen)



Beschreibung			F69	F69-S			P.E.	Krt.
			Art.-Nr./€	Art.-Nr./€				
Türgriff-Halbgarnitur		8	<b>3185493</b> <b>113,98</b>	3745657 <b>123,73</b>			2	12
		10	3185531 <b>121,13</b>	3745711 <b>130,88</b>			2	12

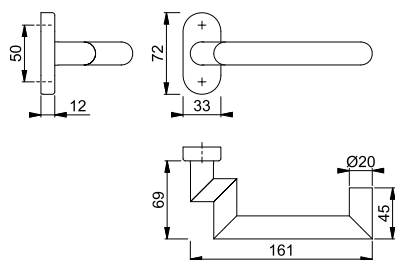

Der Buchstabe **S** in der Farbnummer steht für SecuSan®, die antimikrobielle Oberfläche. Nur für den Innenbereich geeignet.

**SecuSan®**

Für die Montage wird ein Vollvierkantstift 10 mm (S. 915) oder ein Profilverstift 8 mm (S. 919) benötigt.

Bei der Montage als Halbgarnitur auf der Innenseite der Haus- oder Wohnungsabschluss-Tür wird ein Spreizstift (S. 921) benötigt.

Befestigungsmaterial:  
Blindsteckmuttern (für Aluminiumtüren) und Spreiznocken (für Kunststofftüren) siehe S. 957.

Passende Schlüsselrosette E55S siehe S. 304.



**San Francisco - 1301GF2/55**

**duraplus®**

HOPPE-Aluminium-Rosetten-Türgriff-Halbgarnitur ohne Schlüsselrosette für Profiltüren:

- Lagerung: gekröpfter Türgriff fest/drehbar, Rückholfeder, wartungsfreies Gleitlager
- Verbindung: für HOPPE-Profilvollstift (bei Vierkant 8 mm) oder -Spreizstift (als Halbgarnitur auf der Innenseite der Außen-/Wohnungsabschluss-Tür)
- Unterkonstruktion: Zamak
- Befestigung: verdeckt, Kunststoff-Dübel (Schrauben für Kunststoff-Dübel, Blindsteckmutter für Aluminiumtüren oder Spreiznocken für Kunststofftüren separat bestellen)

Beschreibung		F1		F9-2		P.E.	Krt.
		Art.-Nr./€	Art.-Nr./€	Art.-Nr./€	Art.-Nr./€		
Türgriff-Halbgarnitur	8	<b>3713671</b> <b>48,80</b>	3713719 <b>58,55</b>			2	12
	10	3713778 <b>55,95</b>				2	12

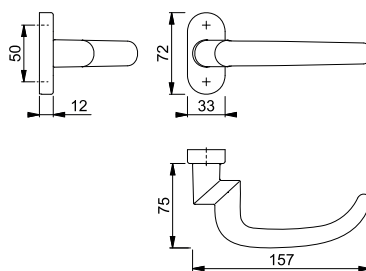

Für die Montage wird ein Vollvierkantstift 10 mm (S. 915) oder ein Profilverstift 8 mm (S. 919) benötigt.

Bei der Montage als Halbgarnitur auf der Innenseite der Haus- oder Wohnungsabschluss-Tür wird ein Spreizstift (S. 921) benötigt.

Befestigungsmaterial: Blindsteckmutter (für Aluminiumtüren) und Spreiznocken (für Kunststofftüren) siehe S. 957.

Passende Schlüsselrosette 55S siehe S. 299.

9



**San Francisco - E1301GF2/55**

**duraplus®**

HOPPE-Edelstahl-Rosetten-Türgriff-Halbgarnitur ohne Schlüsselrosette für Profiltüren:

- Lagerung: gekröpfter Türgriff fest/drehbar, Rückholfeder, wartungsfreies Gleitlager
- Verbindung: für HOPPE-Profilvollstift (bei Vierkant 8 mm) oder -Spreizstift (als Halbgarnitur auf der Innenseite der Außen-/Wohnungsabschluss-Tür)
- Unterkonstruktion: Zamak
- Befestigung: verdeckt, Kunststoff-Dübel (Schrauben für Kunststoff-Dübel, Blindsteckmutter für Aluminiumtüren oder Spreiznocken für Kunststofftüren separat bestellen)

Beschreibung		F69		P.E.	Krt.
		Art.-Nr./€	Art.-Nr./€		
Türgriff-Halbgarnitur	8	<b>3728970</b> <b>106,81</b>		2	12
	10	3728996 <b>113,96</b>		2	12

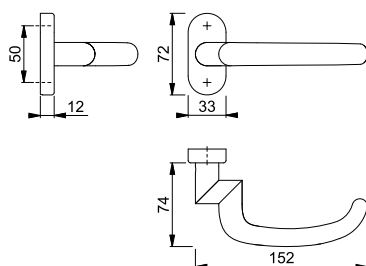

Für die Montage wird ein Vollvierkantstift 10 mm (S. 915) oder ein Profilverstift 8 mm (S. 919) benötigt.

Bei der Montage als Halbgarnitur auf der Innenseite der Haus- oder Wohnungsabschluss-Tür wird ein Spreizstift (S. 921) benötigt.

Befestigungsmaterial: Blindsteckmutter (für Aluminiumtüren) und Spreiznocken (für Kunststofftüren) siehe S. 957.

Passende Schlüsselrosette E55S siehe S. 304.





## Stockholm - 1140F/55

duraplus®

HOPPE-Aluminium-Rosetten-Türgriff-Halbgarnitur ohne Schlüsselrosette für Profiltüren:

- Lagerung: Türgriff fest/drehbar, Rückholfeder, wartungsfreies Gleitlager
- Verbindung: für HOPPE-Profilvollstift (bei Vierkant 8 mm) oder -Spreizstift (als Halbgarnitur auf der Innenseite der Außen-/Wohnungsabschluss-Tür)
- Unterkonstruktion: Zamak
- Befestigung: verdeckt, Kunststoff-Dübel (Schrauben für Kunststoff-Dübel, Blindsteckmuttern für Aluminiumtüren oder Spreiznocken für Kunststofftüren separat bestellen)

Beschreibung	8	F1 Art.-Nr./€	F1-2-S Art.-Nr./€			P.E.	Krt.
Türgriff-Halbgarnitur	8	<b>11636518</b> <b>21,61</b>	3677501 <b>31,36</b>			2	12
	10	11738479 <b>28,76</b>	3677471 <b>38,51</b>			2	12

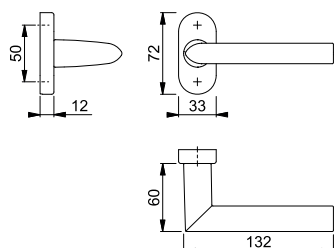

Der Buchstabe **S** in der Farbnummer steht für SecuSan®, die antimikrobielle Oberfläche. Nur für den Innenbereich geeignet.

**SecuSan®**

Für die Montage wird ein Vollvierkantstift 10 mm (S. 915) oder ein Profilvollstift 8 mm (S. 919) benötigt.

Bei der Montage als Halbgarnitur auf der Innenseite der Haus- oder Wohnungsabschluss-Tür wird ein Spreizstift (S. 921) benötigt.

Befestigungsmaterial:  
Blindsteckmuttern (für Aluminiumtüren) und Spreiznocken (für Kunststofftüren) siehe S. 957.

Passende Schlüsselrosette 55S  
siehe S. 299.



**Stockholm - 1140GF2/55**

duraplus®

HOPPE-Aluminium-Rosetten-Türgriff-Halbgarnitur ohne Schlüsselrosette für Profiltüren:

- Lagerung: gekröpfter Türgriff fest/drehbar, Rückholfeder, wartungsfreies Gleitlager
- Verbindung: für HOPPE-Profilvollstift (bei Vierkant 8 mm) oder -Spreizstift (als Halbgarnitur auf der Innenseite der Außen-/Wohnungsabschluss-Tür)
- Unterkonstruktion: Zamak
- Befestigung: verdeckt, Kunststoff-Dübel (Schrauben für Kunststoff-Dübel, Blindsteckmuttern für Aluminiumtüren oder Spreiznocken für Kunststofftüren separat bestellen)

Beschreibung	8	F1	F9-2	P.E.	Krt.
Türgriff-Halbgarnitur	8	<b>3698811</b> <b>43,08</b>	3698838 <b>51,69</b>	2	12
	10	3698862 <b>50,23</b>	3698969 <b>58,84</b>	2	12

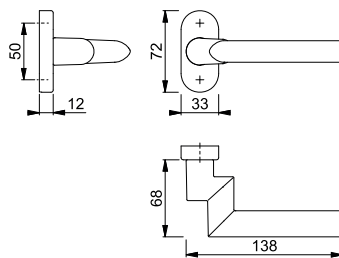

Für die Montage wird ein Vollvierkantstift 10 mm (S. 915) oder ein Profilverstift 8 mm (S. 919) benötigt.

Bei der Montage als Halbgarnitur auf der Innenseite der Haus- oder Wohnungsabschluss-Tür wird ein Spreizstift (S. 921) benötigt.

Befestigungsmaterial: Blindsteckmuttern (für Aluminiumtüren) und Spreiznocken (für Kunststofftüren) siehe S. 957.

Passende Schlüsselrosette 55S siehe S. 299.



## Stockholm - E1140F/55

duraplus®

HOPPE-Edelstahl-Rosetten-Türgriff-Halbgarnitur ohne Schlüsselrosette für Profiltüren:

- Lagerung: Türgriff fest/drehbar, Rückholfeder, wartungsfreies Gleitlager
- Verbindung: für HOPPE-Profilvollstift (bei Vierkant 8 mm) oder -Spreizstift (als Halbgarnitur auf der Innenseite der Außen-/Wohnungsabschluss-Tür)
- Unterkonstruktion: Zamak
- Befestigung: verdeckt, Kunststoff-Dübel (Schrauben für Kunststoff-Dübel, Blindsteckmuttern für Aluminiumtüren oder Spreiznocken für Kunststofftüren separat bestellen)



Beschreibung			F69				P.E.	Krt.
			Art.-Nr./€	Art.-Nr./€				
Türgriff-Halbgarnitur		8	<b>3028922</b>	3658158			2	12
			<b>34,22</b>	<b>43,97</b>				
		10	3028914	3658131			2	12
			<b>41,37</b>	<b>51,12</b>				

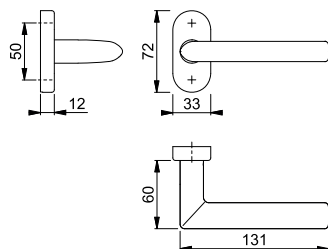

Der Buchstabe **S** in der Farbnummer steht für SecuSan®, die antimikrobielle Oberfläche. Nur für den Innenbereich geeignet.

**SecuSan®**

Für die Montage wird ein Vollvierkantstift 10 mm (S. 915) oder ein Profilverstift 8 mm (S. 919) benötigt. Bei der Montage als Halbgarnitur auf der Innenseite der Haus- oder Wohnungsabschluss-Tür wird ein Spreizstift (S. 921) benötigt.

Befestigungsmaterial: Blindsteckmuttern (für Aluminiumtüren) und Spreiznocken (für Kunststofftüren) siehe S. 957.

Passende Schlüsselrosette E55S siehe S. 304.



## Stockholm - E1140GF2/55

duraplus®

HOPPE-Edelstahl-Rosetten-Türgriff-Halbgarnitur ohne Schlüsselrosette für Profiltüren:

- Lagerung: gekröpfter Türgriff fest/drehbar, Rückholfeder, wartungsfreies Gleitlager
- Verbindung: für HOPPE-Profilvollstift (bei Vierkant 8 mm) oder -Spreizstift (als Halbgarnitur auf der Innenseite der Außen-/Wohnungsabschluss-Tür)
- Unterkonstruktion: Zamak
- Befestigung: verdeckt, Kunststoff-Dübel (Schrauben für Kunststoff-Dübel, Blindsteckmuttern für Aluminiumtüren oder Spreiznocken für Kunststofftüren separat bestellen)



Beschreibung		8	F69				P.E.	Krt.
			Art.-Nr./€	Art.-Nr./€				
Türgriff-Halbgarnitur			<b>11550454</b>				2	12
			<b>103,25</b>					

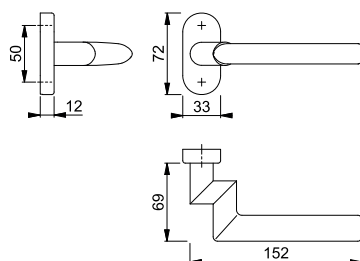

Für die Montage wird ein Vollvierkantstift 10 mm (S. 915) oder ein Profilverstift 8 mm (S. 919) benötigt. Bei der Montage als Halbgarnitur auf der Innenseite der Haus- oder Wohnungsabschluss-Tür wird ein Spreizstift (S. 921) benötigt.

Befestigungsmaterial: Blindsteckmuttern (für Aluminiumtüren) und Spreiznocken (für Kunststofftüren) siehe S. 957.

Passende Schlüsselrosette E55S siehe S. 304.



**Tōkyō - 76G/3346/1710RH**

duraplus®

HOPPE-Aluminium-Schmalschild-Wechsel-Garnitur für Profiltüren:

- Lagerung: außen gekröpfter Knopf fest, ummontierbar; innen Türgriff fest/drehbar, wartungsfreies Gleitlager
- Verbindung: HOPPE-FDW-Profilstift
- Unterkonstruktion: Edelstahl, Stütznocken
- Befestigung: innen sichtbar, durchgehend, Gewindeschrauben M6, Abdeckkappen für Schraubenköpfe

Beschreibung			Lochung/ Abstand	F1	F9016	P.E.	Krt.
				Art.-Nr./€	Art.-Nr./€		
Wechsel-Garnitur (Knopf/Griff)	57-67	8	72	11734760 37,49		1	8
			92	11727743 37,49	11539124 37,49	1	8

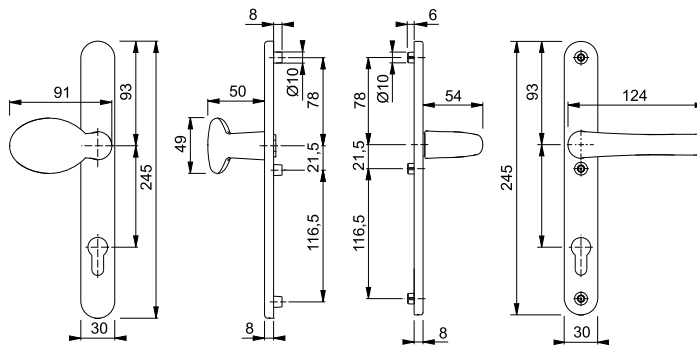

Befestigungs-Sets für  
Sondertürdicken siehe ab S. 935.

9



**Tōkyō - 1710RH/3346**

duraplus®

HOPPE-Aluminium-Schmalschild-Türgriff-Garnitur für Profiltüren:

- Lagerung: Türgriffe fest/drehbar, wartungsfreie Gleitlager
- Verbindung: HOPPE-Vollstift
- Unterkonstruktion: Edelstahl, Stütznocken
- Befestigung: innen sichtbar, durchgehend, Gewindeschrauben M6, Abdeckkappen für Schraubenköpfe

Beschreibung			Lochung/ Abstand	F1	F9016	P.E.	Krt.
				Art.-Nr./€	Art.-Nr./€		
Türgriff-Garnitur (Griff/Griff)	57-67	8+10	92	11565007 24,08	11539197 24,08	1	18

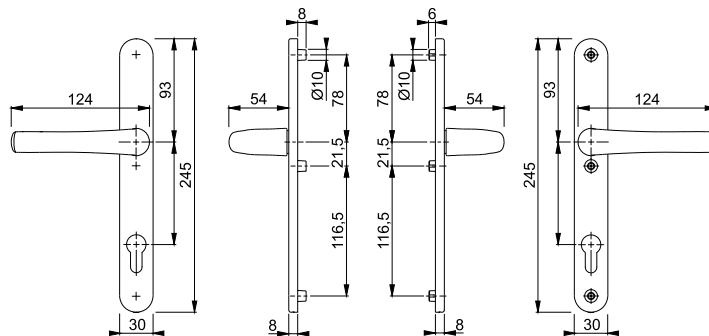

Befestigungs-Sets für  
Sondertürdicken siehe ab S. 935.

## 76G/3347N

duraplus®



HOPPE-Aluminium-Schmalschild-Knopf-Halbgarnitur für Profiltüren (Außenseite):

- Lagerung: gekröpfter Knopf fest, ummontierbar, mit Gewinde
- Verbindung: für **HOPPE-Schnellstift** mit HOPPE-FDW-Vollstift
- Unterkonstruktion: Zamak, Stütznocken
- Befestigung: verdeckt, von innen, durchgehend, Gewindeschrauben M6

Beschreibung			Lochung/ Abstand	F1	F9	F31-1	F8707	P.E.	Krt.
				Art.-Nr./€	Art.-Nr./€	Art.-Nr./€	Art.-Nr./€		
Knopf-Halbgarnitur (außen)	72-82	8	92	<b>11666730</b> <b>23,74</b>	11666808 <b>26,10</b>	11659683 <b>29,67</b>	11731333 <b>23,74</b>	1	20
Beschreibung			Lochung/ Abstand	F9016	F9714M			P.E.	Krt.
Knopf-Halbgarnitur (außen)	72-82	8	92	11666869 <b>23,74</b>	11666821 <b>26,10</b>			1	20

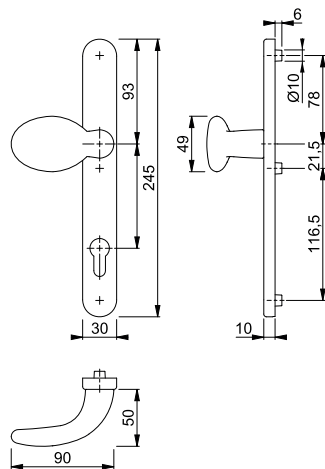

## 50G/44

duraplus®



HOPPE-Aluminium-Knopfrosette für Profiltüren:

- Lagerung: gekröpfter Knopf fest
- Verbindung: für HOPPE-FDW-Profilvollstift
- Unterkonstruktion: Zamak
- Befestigung: verdeckt, Kunststoff-Dübel (Schrauben für Kunststoff-Dübel, Blindsteckmuttern für Aluminiumtüren oder Spreiznocken für Kunststofftüren separat bestellen)

Beschreibung		F1	P.E.	Krt.
Knopfrosette (fest), Stück		<b>3592216</b> <b>47,40</b>	2	12
Knopfrosette (fest/drehbar) mit Rückholfeder, Stück	8	3592890 <b>47,40</b>	2	12

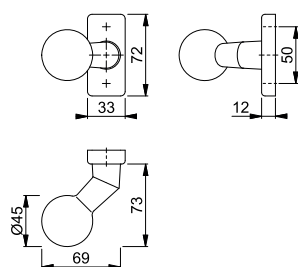

Befestigungsmaterial:  
Blindsteckmuttern (für Aluminiumtüren) und Spreiznocken (für Kunststofftüren) siehe S. 957.

Passende Schlüsselrosette 44S  
siehe S. 297.





**50G/55**

duraplus®

HOPPE-Aluminium-Knopfrosette für Profiltüren:

- Lagerung: gekröpfter Knopf fest/drehbar, Rückholfeder, wartungsfreies Gleitlager
- Verbindung: für HOPPE-Profilvollstift
- Unterkonstruktion: Zamak
- Befestigung: verdeckt, Kunststoff-Dübel (Schrauben für Kunststoff-Dübel, Blindsteckmutter für Aluminiumtüren oder Spreiznocken für Kunststofftüren separat bestellen)

Beschreibung		F1	F1-2-S	F9016	P.E.	Krt.
Knopfrosette (fest), Stück		3163569 <b>47,40</b>	3740389 <b>57,15</b>	3163614 <b>47,40</b>	2	12
Knopfrosette (fest/drehbar) mit Rückholfeder, Stück	8	<b>3163905</b> <b>47,40</b>	3740418 <b>57,15</b>	3164254 <b>47,40</b>	2	12

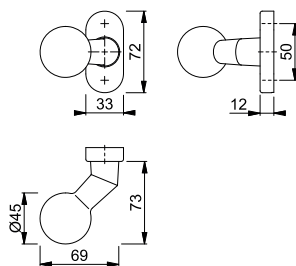

Der Buchstabe **S** in der Farbnummer steht für SecuSan®, die antimikrobielle Oberfläche. Nur für den Innenbereich geeignet.

**SecuSan®**

9

Befestigungsmaterial: Blindsteckmutter (für Aluminiumtüren) und Spreiznocken (für Kunststofftüren) siehe S. 957.

Passende Schlüsselrosette 55S siehe S. 299.



**58G/44**

duraplus®

HOPPE-Aluminium-Knopfrosette für Profiltüren:

- Lagerung: gekröpfter Knopf fest
- Verbindung: für HOPPE-FDW-Profilvollstift
- Unterkonstruktion: Zamak
- Befestigung: verdeckt, Kunststoff-Dübel (Schrauben für Kunststoff-Dübel, Blindsteckmutter für Aluminiumtüren oder Spreiznocken für Kunststofftüren separat bestellen)

Beschreibung		F1	P.E.	Krt.
Knopfrosette (fest), Stück		<b>3596111</b> <b>28,34</b>	2	12
Knopfrosette (fest/drehbar) mit Rückholfeder, Stück	8	3596161 <b>28,34</b>	2	12

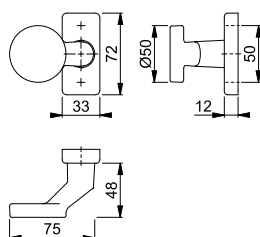

Befestigungsmaterial: Blindsteckmutter (für Aluminiumtüren) und Spreiznocken (für Kunststofftüren) siehe S. 957.

Passende Schlüsselrosette 44S siehe S. 297.



## ■ 58G/55

duraplus®

HOPPE-Aluminium-Knopfrosette für Profiltüren:

- Lagerung: gekröpfter Knopf fest/drehbar, Rückholfeder, wartungsfreies Gleitlager
- Verbindung: für HOPPE-Profilvollstift
- Unterkonstruktion: Zamak
- Befestigung: verdeckt, Kunststoff-Dübel (Schrauben für Kunststoff-Dübel, Blindsteckmutter für Aluminiumtüren oder Spreiznocken für Kunststofftüren separat bestellen)

Beschreibung			F1		F1-2-S		P.E.	Krt.
			Art.-Nr./€	Art.-Nr./€	Art.-Nr./€	Art.-Nr./€		
Knopfrosette (fest), Stück			3164262 <b>28,34</b>	3740426 <b>38,09</b>			2	12
Knopfrosette (fest/drehbar) mit Rückholfeder, Stück		8	<b>3162321</b> <b>28,34</b>	3740477 <b>38,09</b>			2	12

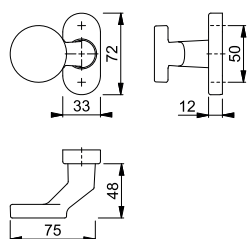

Der Buchstabe **S** in der Farbnummer steht für SecuSan®, die antimikrobielle Oberfläche. Nur für den Innenbereich geeignet.

**SecuSan®**

Befestigungsmaterial: Blindsteckmutter (für Aluminiumtüren) und Spreiznocken (für Kunststofftüren) siehe S. 957.

Passende Schlüsselrosette 55S siehe S. 299.



## ■ E50G/44

duraplus®

HOPPE-Edelstahl-Knopfrosette für Profiltüren:

- Lagerung: gekröpfter Knopf fest
- Verbindung: für HOPPE-FDW-Profilvollstift
- Unterkonstruktion: Zamak
- Befestigung: verdeckt, Kunststoff-Dübel (Schrauben für Kunststoff-Dübel, Blindsteckmutter für Aluminiumtüren oder Spreiznocken für Kunststofftüren separat bestellen)



Beschreibung			F69		P.E.	Krt.
			Art.-Nr./€	Art.-Nr./€		
Knopfrosette (fest), Stück			<b>3592902</b> <b>76,28</b>		2	12
Knopfrosette (fest/drehbar) mit Rückholfeder, Stück		8	3592961 <b>76,28</b>		2	12

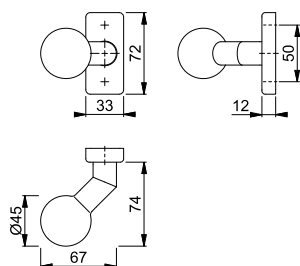

Befestigungsmaterial: Blindsteckmutter (für Aluminiumtüren) und Spreiznocken (für Kunststofftüren) siehe S. 957.

Passende Schlüsselrosette E44S siehe S. 301.



**E50G/55**

duraplus®

HOPPE-Edelstahl-Knopfrosette für Profiltüren:

- Lagerung: gekröpfter Knopf fest/drehbar, Rückholfeder, wartungsfreies Gleitlager
- Verbindung: für HOPPE-Profilvollstift
- Unterkonstruktion: Zamak
- Befestigung: verdeckt, Kunststoff-Dübel (Schrauben für Kunststoff-Dübel, Blindsteckmutter für Aluminiumtüren oder Spreiznocken für Kunststofftüren separat bestellen)



Beschreibung		F69	F69-S	F77-R	P.E.	Krt.
Knopfrosette (fest), Stück		3165345 <b>74,83</b>	3741681 <b>84,58</b>	3165353 <b>127,22</b>	2	12
Knopfrosette (fest/drehbar) mit Rückholfeder, Stück	8	3165388 <b>74,83</b>	3741701 <b>84,58</b>	<b>3165433</b> <b>127,22</b>	2	12

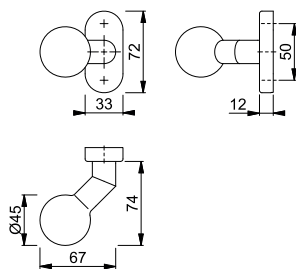

Resista® wird auf alle Oberflächen gewährt, die in der Farbnummer den Buchstaben **R** enthalten.

**Resista®**

Der Buchstabe **S** in der Farbnummer steht für SecuSan®, die antimikrobielle Oberfläche. Nur für den Innenbereich geeignet.

**SecuSan®**

Befestigungsmaterial: Blindsteckmutter (für Aluminiumtüren) und Spreiznocken (für Kunststofftüren) siehe S. 957.

Passende Schlüsselrosette E55S siehe S. 304.

9



**E58G/44**

duraplus®

HOPPE-Edelstahl-Knopfrosette für Profiltüren:

- Lagerung: gekröpfter Knopf fest
- Verbindung: für HOPPE-FDW-Profilvollstift
- Unterkonstruktion: Zamak
- Befestigung: verdeckt, Kunststoff-Dübel (Schrauben für Kunststoff-Dübel, Blindsteckmutter für Aluminiumtüren oder Spreiznocken für Kunststofftüren separat bestellen)



Beschreibung		F69	P.E.	Krt.
Knopfrosette (fest), Stück		<b>3593112</b> <b>71,99</b>	2	12
Knopfrosette (fest/drehbar) mit Rückholfeder, Stück	8	3593155 <b>71,99</b>	2	12

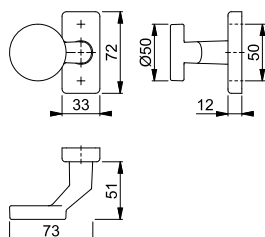

Befestigungsmaterial: Blindsteckmutter (für Aluminiumtüren) und Spreiznocken (für Kunststofftüren) siehe S. 957.

Passende Schlüsselrosette E44S siehe S. 301.



## ■ E58G/55

duraplus®

HOPPE-Edelstahl-Knopfrosette für Profiltüren:

- Lagerung: gekröpfter Knopf fest
- Verbindung: für HOPPE-FDW-Profilvollstift
- Unterkonstruktion: Zamak
- Befestigung: verdeckt, Kunststoff-Dübel (Schrauben für Kunststoff-Dübel, Blindsteckmutter für Aluminiumtüren oder Spreiznocken für Kunststofftüren separat bestellen)



Beschreibung			F69	F69-S			P.E.	Krt.
			Art.-Nr./€	Art.-Nr./€				
Knopfrosette (fest), Stück			<b>3165476</b> <b>70,54</b>	3741728 <b>80,29</b>			2	12
Knopfrosette (fest/drehbar) mit Rückholfeder, Stück		8	3165521 <b>70,54</b>	3741752 <b>80,29</b>			2	12

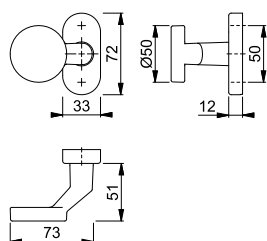

Der Buchstabe **S** in der Farbnummer steht für SecuSan®, die antimikrobielle Oberfläche. Nur für den Innenbereich geeignet.

**SecuSan®**

Befestigungsmaterial:  
Blindsteckmutter (für Aluminiumtüren) und Spreiznocken (für Kunststofftüren) siehe S. 957.

Passende Schlüsselrosette E55S  
siehe S. 304.





konsequent günstig **duranorm**<sup>®</sup>

## ■ Lima - 554/3346/1962

duranorm®

HOPPE-Aluminium-Schmalschild-Wechsel-Garnitur für Profiltüren:

- Lagerung: außen Griffplatte fest, ummontierbar; innen Türgriff fest/drehbar, wartungsfreies Gleitlager
- Verbindung: HOPPE-Vollstift
- Unterkonstruktion: Edelstahl, Stütznocken
- Befestigung: innen sichtbar, durchgehend, Gewindeschrauben M6, Abdeckkappen für Schraubenköpfe



Beschreibung			Lochung/ Abstand	F9016			P.E.	Krt.
				Art.-Nr./€				
Wechsel-Garnitur (Griffplatte/Griff), links	57-62	8/10/40	92	<b>11545367</b> 33,12			1	8

Befestigungs-Sets für Sondertürdicken siehe ab S. 935.

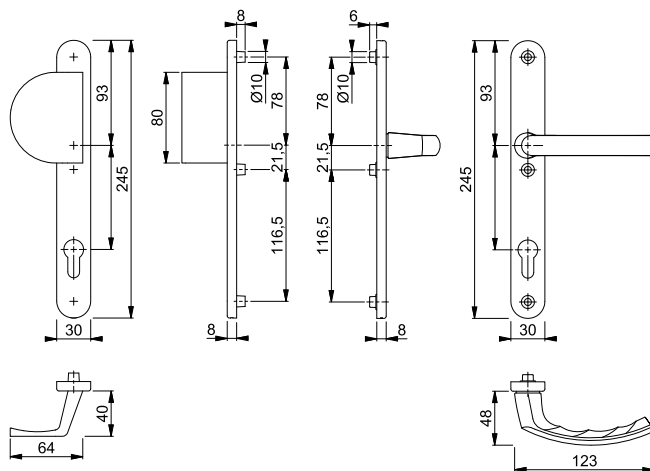

## ■ Lima - 1962/3346

duranorm®

HOPPE-Aluminium-Schmalschild-Türgriff-Garnitur für Profiltüren:

- Lagerung: Türgriffe fest/drehbar, wartungsfreie Gleitlager
- Verbindung: HOPPE-Vollstift
- Unterkonstruktion: Edelstahl, Stütznocken
- Befestigung: innen sichtbar, durchgehend, Gewindeschrauben M6, Abdeckkappen für Schraubenköpfe



Beschreibung			Lochung/ Abstand	F1	F8707	F9016	P.E.	Krt.
				Art.-Nr./€	Art.-Nr./€	Art.-Nr./€		
Türgriff-Garnitur (Griff/Griff)	57-62	8+10	92	11539215 19,03	11756391 19,03	<b>11575499</b> 19,03	1	18

Befestigungs-Sets für Sondertürdicken siehe ab S. 935.

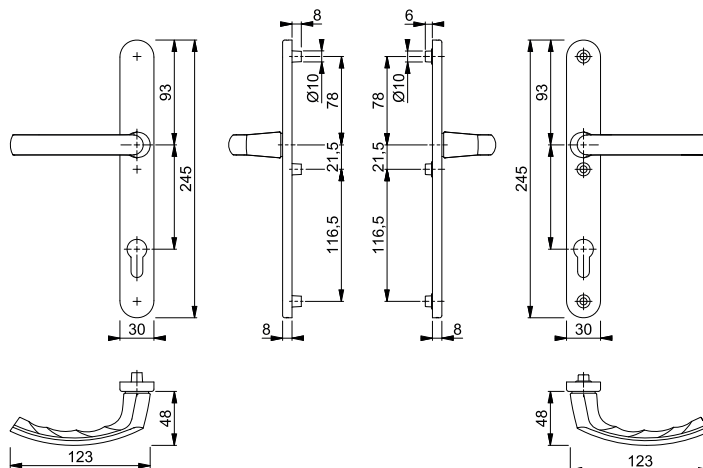



# Rauchdichte-(Antipanik-) Profiltür-Schutzbeschläge



10

# Übersicht Rauchdichte-(Antipanic-) Profilür-Schutzbeschläge



## Produktlinie duraplus®

---

mehr als üblich



**Paris**  
RD-(E)138  
Seite 416





# Rauchdichte-(Antipanik-)Profiltür-Schutzbeschläge



mehr als üblich **duraplus**®

# Rauchdichte-(Antipanik-)Profiltür-Schutzbeschläge



## Paris - RD-86G/3359ZA/3357N/138GF ES1 (SK2)





duraplus®



HOPPE-Aluminium-Rauchdicht-Schutz-Schmalschild-Wechsel-Garnitur mit Zylinder-Abdeckung für Profiltüren:

- geprüft nach **DIN 18257 ES1 (SK2)**, **DIN 18273** und mitgeprüft in Notausgangsschlüssen nach **DIN EN 179**
- Lagerung: außen gekröpfter Knopf fest, unmontierbar; innen gekröpfter Türgriff fest/drehbar, Rückholfeder, wartungsfreies Gleitlager
- Verbindung: HOPPE-FDW-Profilvollstift
- Zylinder-Abdeckung: gehärteter Stahl, für vorstehende Zylinderlänge 10-18 mm
- Unterkonstruktion: außen Stahl, innen Zamak, Stütznocken
- Befestigung: verdeckt, durchgehend, Gewindeschrauben M6



Beschreibung			Lochung/ Abstand	F1				P.E.	Krt.
				Art.-Nr./€					
RD-Wechsel-Garnitur (Knopf/Griff) 	67-72	9	 92	<b>2851028</b>				1	5
				<b>122,67</b>					

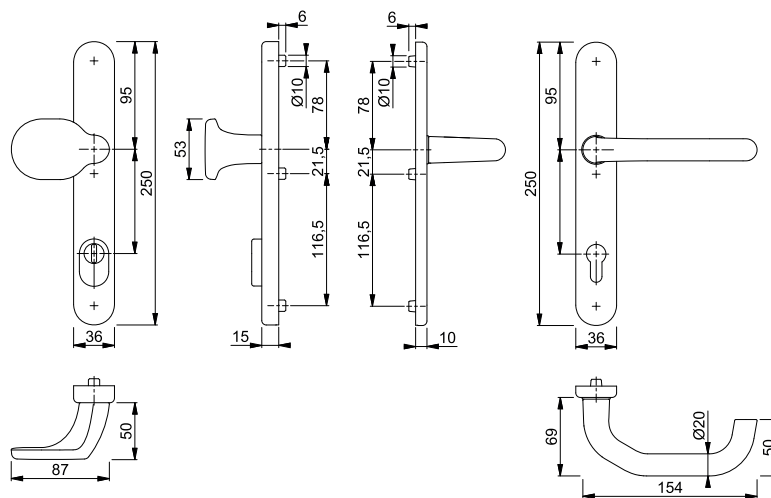



## Paris - RD-138GF/3359ZA/3357N ES1 (SK2)

duraplus®

HOPPE-Aluminium-Rauchdicht-Antipanik-Schutz-Schmalschild-Türgriff-Garnitur mit Zylinder-Abdeckung für Profiltüren:

- geprüft nach **DIN 18257 ES1 (SK2)**, **DIN 18273** und mitgeprüft in Notausgangsschlössern nach **DIN EN 179**
- Lagerung: gekröpfte Türgriffe fest/drehbar, Rückholfeder, wartungsfreie Gleitlager
- Verbindung: HOPPE-Antipanik-Vollstift
- Zylinder-Abdeckung: gehärteter Stahl, für vorstehende Zylinderlänge 10-18 mm
- Unterkonstruktion: außen Stahl, innen Zamak, Stütznocken
- Befestigung: verdeckt, durchgehend, Gewindeschrauben M6



Beschreibung			Lochung/ Abstand	F1				P.E.	Krt.	
				Art.-Nr./€						
RD-Antipanik-Türgriff-Garnitur (Griff/Griff)		67-72	9		92	<b>2302053</b> <b>134,13</b>			1	5

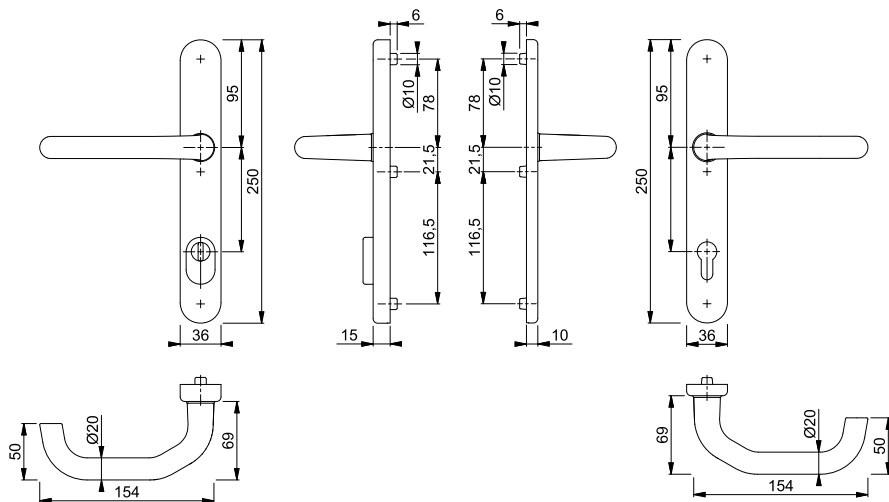

10

# Rauchdichte-(Antipanik-)Profiltür-Schutzbeschläge



## Paris - RD-E86G/3359ZA/3357N/138GF ES1 (SK2)

duraplus®



HOPPE-Edelstahl-Rauchdicht-Schutz-Schmalschild-Wechsel-Garnitur mit Zylinder-Abdeckung für Profiltüren:

- geprüft nach **DIN 18257 ES1 (SK2)**, **DIN 18273** und mitgeprüft in Notausgangsschlüssen nach **DIN EN 179**
- Lagerung: außen gekröpfter Knopf fest, unmontierbar; innen gekröpfter Türgriff fest/drehbar, Rückholfeder, wartungsfreies Gleitlager
- Verbindung: HOPPE-FDW-Profilvollstift
- Zylinder-Abdeckung: gehärteter Stahl, für vorstehende Zylinderlänge 10-18 mm
- Unterkonstruktion: außen Stahl, innen Zamak, Stütznocken
- Befestigung: verdeckt, durchgehend, Gewindeschrauben M6



Beschreibung			Lochung/ Abstand	F69 Art.-Nr./€				P.E.	Krt.
RD-Wechsel-Garnitur (Knopf/Griff)	67-72	9	92	<b>3411761</b> <b>244,53</b>				1	5

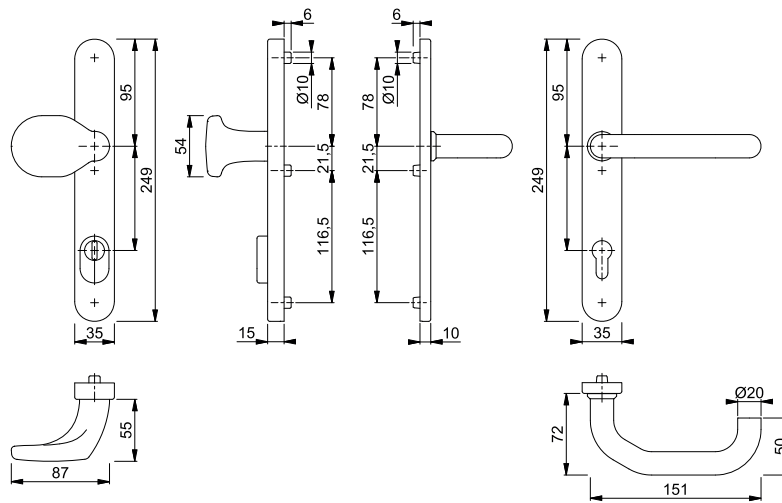









■ **Paris - RD-E138GF/3359ZA/3357N ES1 (SK2)**

HOPPE-Edelstahl-Rauchdicht-Antipanik-Schutz-Schmalschild-Türgriff-Garnitur mit Zylinder-Abdeckung für Profiltüren:

- geprüft nach **DIN 18257 ES1 (SK2)**, **DIN 18273** und mitgeprüft in Notausgangsschlüssen nach **DIN EN 179**
- Lagerung: gekröpfte Türgriffe fest/drehbar, Rückholfeder, wartungsfreie Gleitlager
- Verbindung: HOPPE-Antipanik-Vollstift
- Zylinder-Abdeckung: gehärteter Stahl, für vorstehende Zylinderlänge 10-18 mm
- Unterkonstruktion: außen Stahl, innen Zamak, Stütznocken
- Befestigung: verdeckt, durchgehend, Gewindeschrauben M6

duraplus®



Beschreibung			Lochung/ Abstand	F69				P.E.	Krt.
				Art.-Nr./€					
RD-Antipanik-Türgriff-Garnitur (Griff/Griff)		67-72	9	 92	<b>3279094</b>			1	5
					<b>255,79</b>				

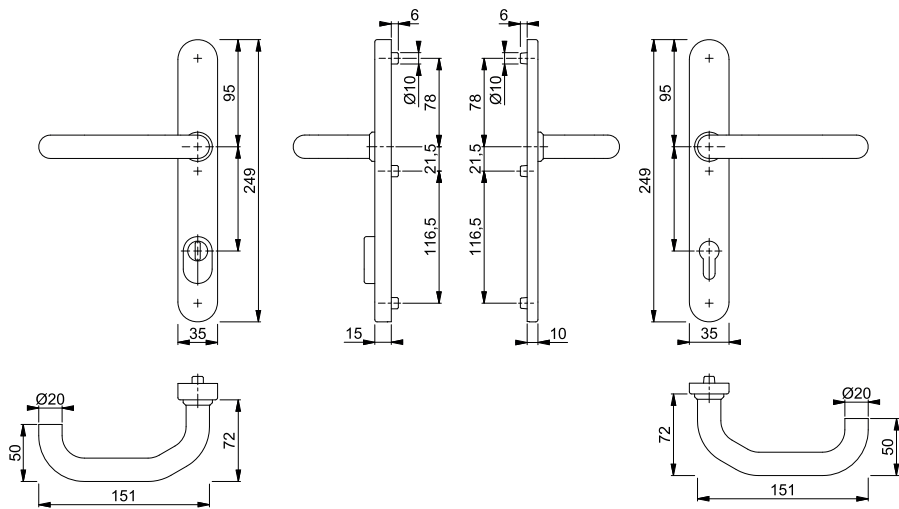

10



# Feuerschutz-/Rauchdichte-(Antipanik-) Profilür-Garnituren

**HOPPE®**   
Der gute Griff.

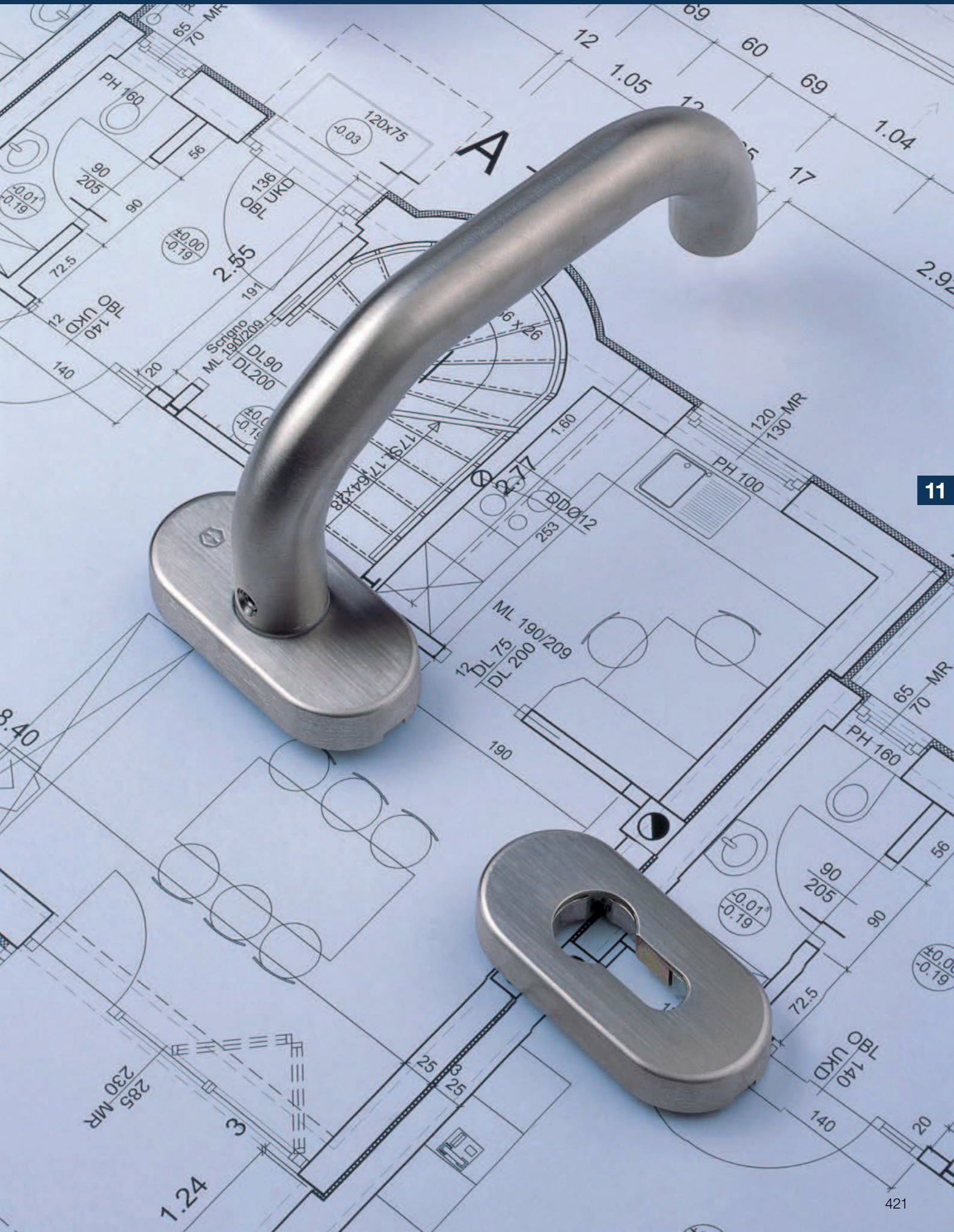

11

# Übersicht Feuerschutz-/Rauchdichte-(Antipanik-) Profiltür-Garnituren



## Produktlinie duraplus®

mehr als üblich



**Amsterdam**  
FS-(E)1400  
Seite 426



**Liverpool**  
FS-(E)1313  
Seite 428



**Marseille**  
FS-(E)1138  
Seite 429



**Paris**  
FS-/RD-(E)138  
Seite 431



**Rotterdam**  
FS-/RD-(E)1401  
Seite 437



**San Francisco**  
FS-/RD-(E)1301  
Seite 439



**Stockholm**  
FS-(E)1140  
Seite 441



**Stockholm**  
FS-/RD-(E)1141  
Seite 443



**FS-Knopf-  
rosetten**  
Seite 445

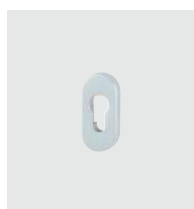

**FS-Schlüssel-  
rosetten**  
Seite 448



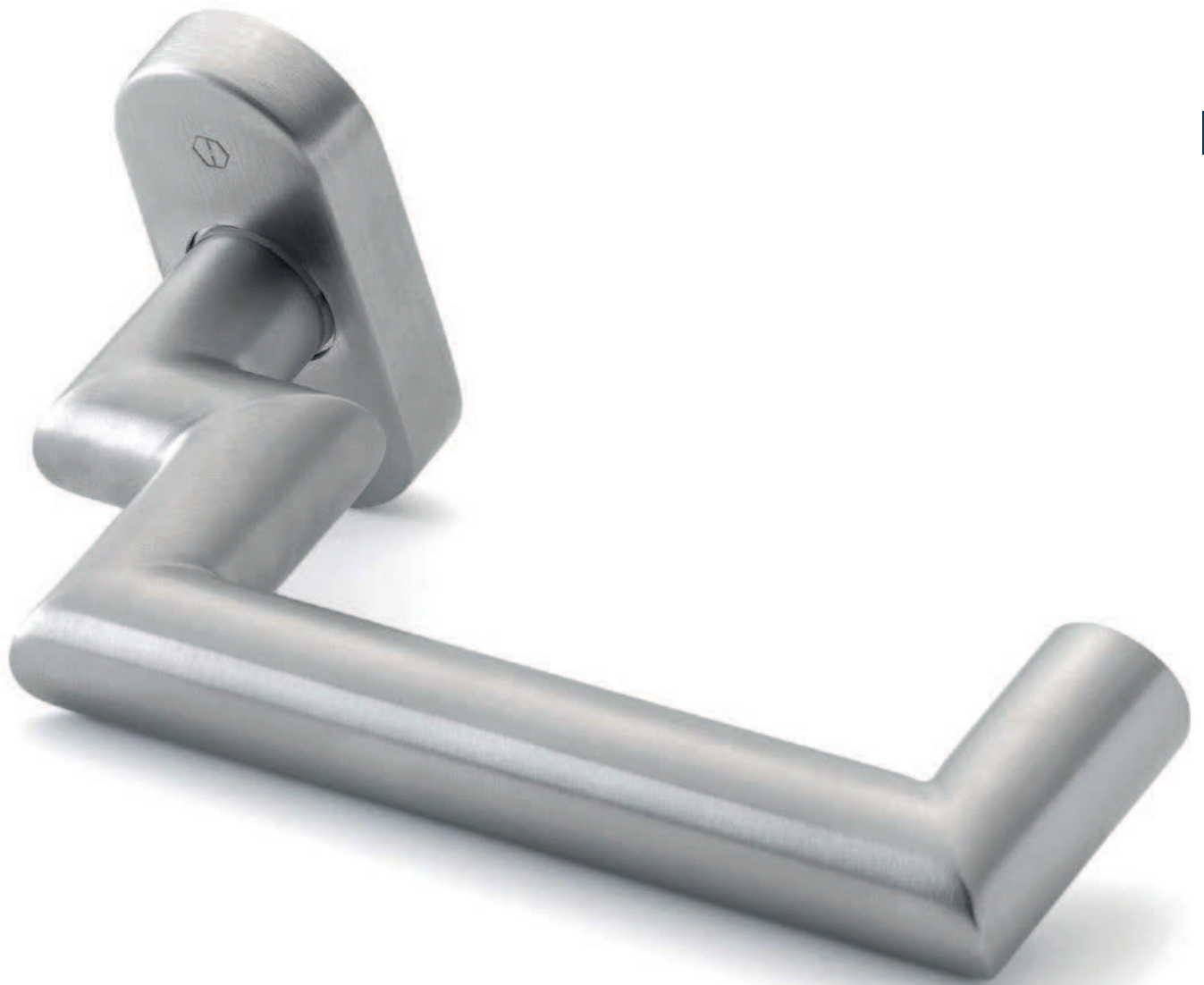

11

# Feuerschutz-/Rauchdichte-(Antipanik-) Profiltür-Garnituren



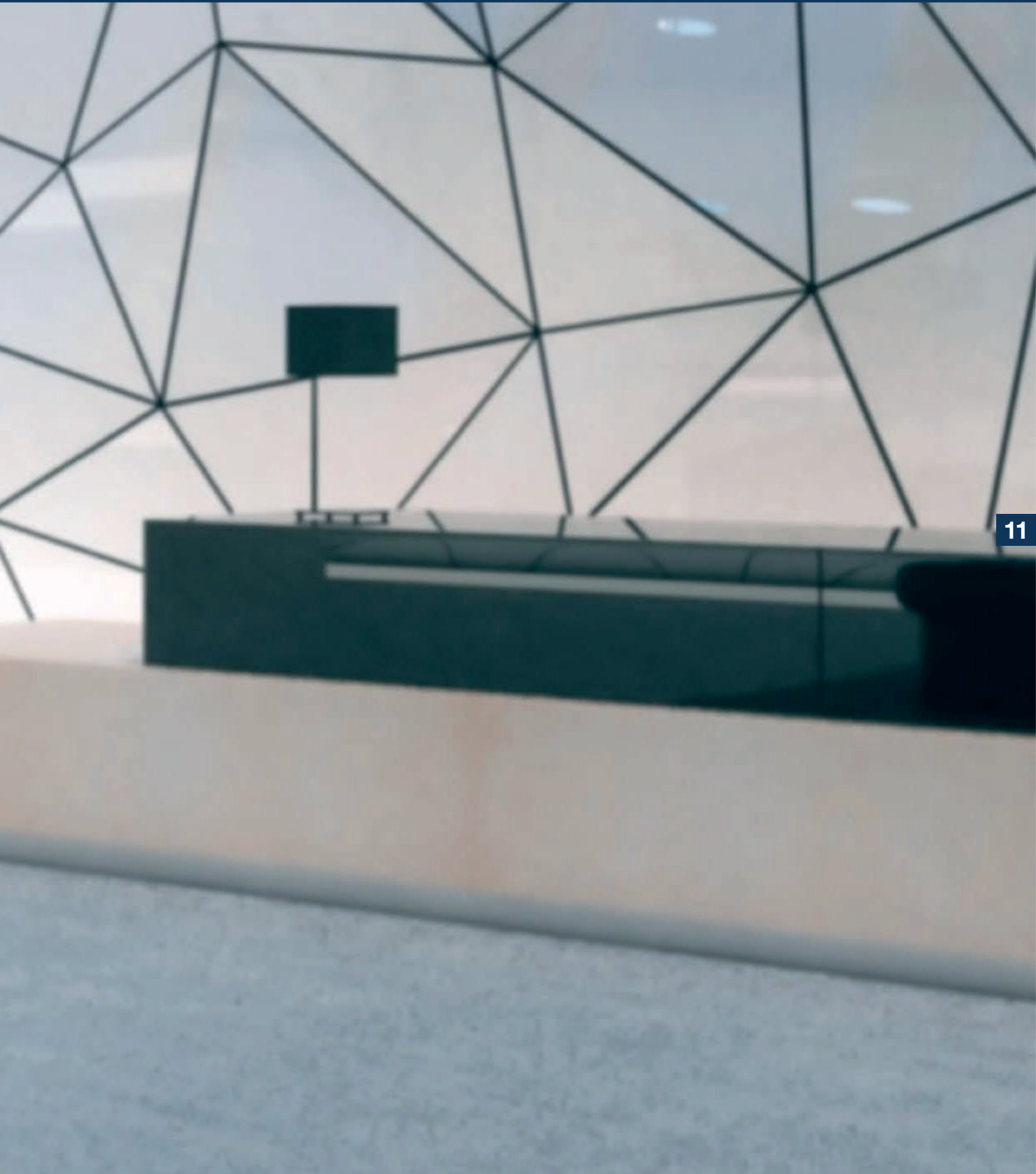

11

mehr als üblich **duraplus®**

# Feuerschutz-/Rauchdichte-(Antipanik-) Profiltür-Garnituren



## Amsterdam - FS-1400F/55

duraplus®

HOPPE-Aluminium-Feuerschutz-Rosetten-Türgriff-Halbgarnitur ohne Schlüsselrosette für Profiltüren:

- geprüft nach **DIN 18273**
- Lagerung: Türgriff fest/drehbar, Rückholfeder, wartungsfreies Gleitlager
- Verbindung: für HOPPE-Profilvollstift (separat bestellen)
- Unterkonstruktion: Zamak mit Stahleinlage
- Befestigung: verdeckt, für Blindsteckmuttern M5 (separat bestellen)
- Besonderheit: Türgriff mit Stahlkern



Beschreibung			F1		F1-2-S		P.E.	Krt.
			Art.-Nr./€	Art.-Nr./€	Art.-Nr./€	Art.-Nr./€		
FS-Türgriff-Halbgarnitur		9	<b>3430794</b> <b>32,66</b>	3739290 <b>42,41</b>			2	12

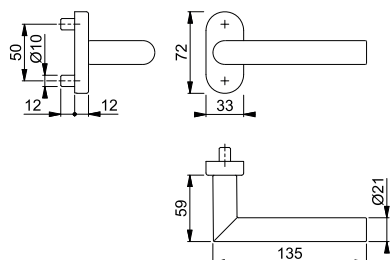

Der Buchstabe **S** in der Farbnummer steht für SecuSan®, die antimikrobielle Oberfläche. Nur für den Innenbereich geeignet.

**SecuSan®**

Passende Schlüsselrosette FS-55S siehe S. 448.

Profilvollstift (S. 919) bitte separat bestellen.



## Amsterdam - FS-1400GF2/55

duraplus®

HOPPE-Aluminium-Feuerschutz-Rosetten-Türgriff-Halbgarnitur ohne Schlüsselrosette für Profiltüren:

- geprüft nach **DIN 18273**
- Lagerung: gekröpfter Türgriff fest/drehbar, Rückholfeder, wartungsfreies Gleitlager
- Verbindung: für HOPPE-Profilvollstift (separat bestellen)
- Unterkonstruktion: Zamak mit Stahleinlage
- Befestigung: verdeckt, Gewindeschrauben und Blindsteckmuttern M5
- Besonderheit: Türgriff mit Stahlkern



Beschreibung			F1		F1-2-S		P.E.	Krt.
			Art.-Nr./€	Art.-Nr./€	Art.-Nr./€	Art.-Nr./€		
FS-Türgriff-Halbgarnitur		9	<b>3693017</b> <b>55,12</b>				2	12

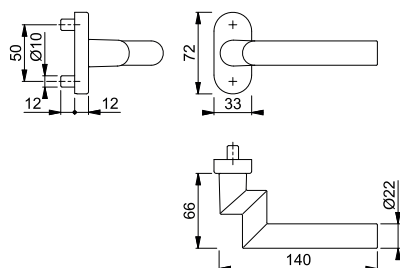

Passende Schlüsselrosette FS-55S siehe S. 448.

Profilvollstift (S. 919) bitte separat bestellen.



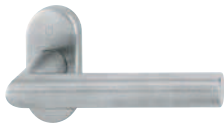



**Amsterdam - FS-E1400F/55**

duraplus®

HOPPE-Edelstahl-Feuerschutz-Rosetten-Türgriff-Halbgarnitur ohne Schlüsselrosette für Profiltüren:

- geprüft nach **DIN 18273**
- Lagerung: Türgriff fest/drehbar, Rückholfeder, wartungsfreies Gleitlager
- Verbindung: für HOPPE-Profilvollstift (separat bestellen)
- Unterkonstruktion: Zamak mit Stahleinlage
- Befestigung: verdeckt, Gewindeschrauben und Blindsteckmuttern M5



Beschreibung			F69	F69-S	P.E.	Krt.
			Art.-Nr./€	Art.-Nr./€		
FS-Türgriff-Halbgarnitur		9	<b>602278</b> <b>38,01</b>	3741197 <b>47,76</b>	2	12

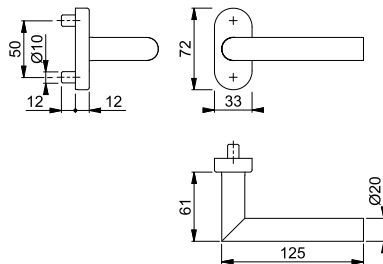

Der Buchstabe **S** in der Farbnummer steht für SecuSan®, die antimikrobielle Oberfläche. Nur für den Innenbereich geeignet.

**SecuSan®**

Passende Schlüsselrosette FS-E55S siehe S. 448.  
Profilvollstift (S. 919) bitte separat bestellen.

11





**Amsterdam - FS-E1400GF2/55**

duraplus®

HOPPE-Edelstahl-Feuerschutz-Rosetten-Türgriff-Halbgarnitur ohne Schlüsselrosette für Profiltüren:

- geprüft nach **DIN 18273**
- Lagerung: gekröpfter Türgriff fest/drehbar, Rückholfeder, wartungsfreies Gleitlager
- Verbindung: für HOPPE-Profilvollstift (separat bestellen)
- Unterkonstruktion: Zamak mit Stahleinlage
- Befestigung: verdeckt, Gewindeschrauben und Blindsteckmuttern M5



Beschreibung			F69	F69-S	P.E.	Krt.
			Art.-Nr./€	Art.-Nr./€		
FS-Türgriff-Halbgarnitur		9	<b>2956250</b> <b>107,04</b>	3741277 <b>116,79</b>	2	12

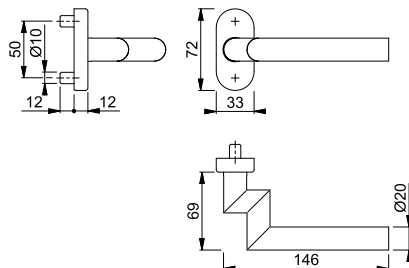

Der Buchstabe **S** in der Farbnummer steht für SecuSan®, die antimikrobielle Oberfläche. Nur für den Innenbereich geeignet.

**SecuSan®**

Passende Schlüsselrosette FS-E55S siehe S. 448.  
Profilvollstift (S. 919) bitte separat bestellen.

# Feuerschutz-/Rauchdichte-(Antipanik-) Profiltür-Garnituren



## ■ Liverpool - FS-1313G/55

duraplus®

HOPPE-Aluminium-Feuerschutz-Rosetten-Türgriff-Halbgarnitur ohne Schlüsselrosette für Profiltüren:

- geprüft nach **DIN 18273**
- Lagerung: gekröpfter Türgriff fest/drehbar, Rückholfeder, wartungsfreies Gleitlager
- Verbindung: für HOPPE-Profilvollstift (separat bestellen)
- Unterkonstruktion: Zamak mit Stahleinlage
- Befestigung: verdeckt, für Blindsteckmuttern M5 (separat bestellen)
- Besonderheit: Türgriff mit Stahlkern



Beschreibung			F1				P.E.	Krt.
			Art.-Nr./€					
FS-Türgriff-Halbgarnitur		9	<b>2906084</b> <b>38,43</b>				2	12
FS-Antipanik-Türgriff-Halbgarnitur	45-65	9	11636336 <b>49,89</b>				2	12

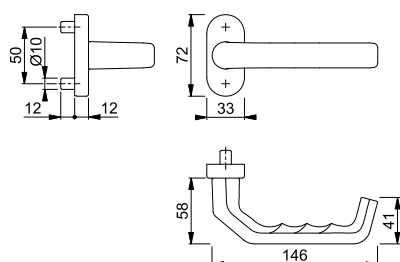

Passende Schlüsselrosette FS-55S siehe S. 448.

Profilvollstift (S. 919) bitte separat bestellen.



## ■ Liverpool - FS-E1313G/44

duraplus®

HOPPE-Edelstahl-Feuerschutz-Rosetten-Türgriff-Halbgarnitur ohne Schlüsselrosette für Profiltüren:

- geprüft nach **DIN 18273**
- Lagerung: gekröpfter Türgriff fest/drehbar, Rückholfeder, wartungsfreies Gleitlager
- Verbindung: für HOPPE-Profilvollstift (separat bestellen)
- Unterkonstruktion: Zamak mit Stahleinlage
- Befestigung: verdeckt, Gewindeschrauben und Blindsteckmuttern M5



Beschreibung			F69				P.E.	Krt.
			Art.-Nr./€					
FS-Türgriff-Halbgarnitur		9	<b>3592814</b> <b>56,91</b>				2	12

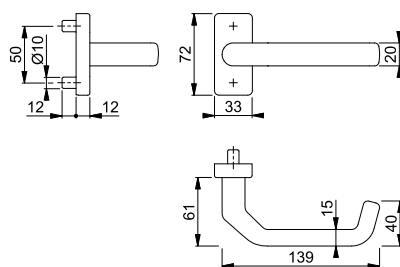

Profilvollstift (S. 919) bitte separat bestellen.





**■ Liverpool - FS-E1313G/55**

duraplus®

HOPPE-Edelstahl-Feuerschutz-Rosetten-Türgriff-Halbgarnitur ohne Schlüsselrosette für Profiltüren:

- geprüft nach **DIN 18273**
- Lagerung: gekröpfter Türgriff fest/drehbar, Rückholfeder, wartungsfreies Gleitlager
- Verbindung: für HOPPE-Profilvollstift (separat bestellen)
- Unterkonstruktion: Zamak mit Stahleinlage
- Befestigung: verdeckt, Gewindeschrauben und Blindsteckmuttern M5



Beschreibung			F69		P.E.	Krt.
			Art.-Nr./€			
FS-Türgriff-Halbgarnitur		9	<b>2737831</b>		2	12
FS-Antipanik-Türgriff-Halbgarnitur		45-65	3428192	<b>61,23</b>	2	12

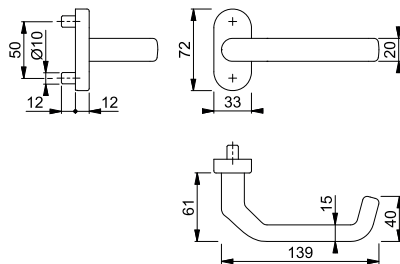

Passende Schlüsselrosette FS-E55S siehe S. 448.  
Profilvollstift (S. 919) bitte separat bestellen.

11





**■ Marseille - FS-1138F/55**

duraplus®

HOPPE-Aluminium-Feuerschutz-Rosetten-Türgriff-Halbgarnitur ohne Schlüsselrosette für Profiltüren:

- geprüft nach **DIN 18273**
- Lagerung: Türgriff fest/drehbar, Rückholfeder, wartungsfreies Gleitlager
- Verbindung: für HOPPE-Profilvollstift (separat bestellen)
- Unterkonstruktion: Zamak mit Stahleinlage
- Befestigung: verdeckt, Gewindeschrauben und Blindsteckmuttern M5
- Besonderheit: Türgriff mit Stahlkern



Beschreibung			F1	F1-2-S	P.E.	Krt.
			Art.-Nr./€	Art.-Nr./€		
FS-Türgriff-Halbgarnitur		9	<b>3818879</b>	3742202	2	12
FS-Antipanik-Türgriff-Halbgarnitur		45-65	11636464	<b>38,38</b>	2	12

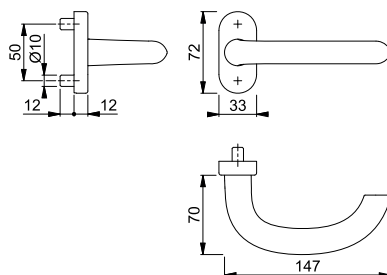

Der Buchstabe **S** in der Farbnummer steht für SecuSan®, die antimikrobielle Oberfläche. Nur für den Innenbereich geeignet.

**SecuSan®**

Passende Schlüsselrosette FS-55S siehe S. 448.  
Profilvollstift (S. 919) bitte separat bestellen.

# Feuerschutz-/Rauchdichte-(Antipanic-) Profilür-Garnituren



## ■ Marseille - FS-1138GF2/55

duraplus®

HOPPE-Aluminium-Feuerschutz-Rosetten-Türgriff-Halbgarnitur ohne Schlüsselrosette für Profilüren:

- geprüft nach **DIN 18273**
- Lagerung: gekröpfter Türgriff fest/drehbar, Rückholfeder, wartungsfreies Gleitlager
- Verbindung: für HOPPE-Profilvollstift (separat bestellen)
- Unterkonstruktion: Zamak mit Stahleinlage
- Befestigung: verdeckt, Gewindeschrauben und Blindsteckmuttern M5
- Besonderheit: Türgriff mit Stahlkern



Beschreibung			F1		F1-2-S		P.E.	Krt.
			Art.-Nr./€	Art.-Nr./€	Art.-Nr./€	Art.-Nr./€		
FS-Türgriff-Halbgarnitur		9	<b>3632783</b> 49,40	3743061 59,15			2	12

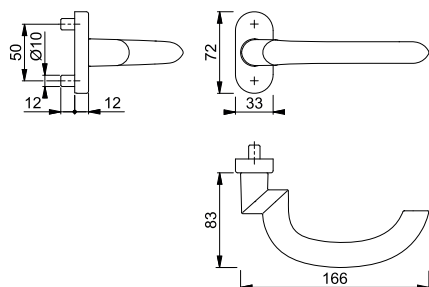

Der Buchstabe **S** in der Farbnummer steht für SecuSan®, die antimikrobielle Oberfläche. Nur für den Innenbereich geeignet.

**SecuSan®**

Passende Schlüsselrosette FS-55S siehe S. 448.

Profilvollstift (S. 919) bitte separat bestellen.



## ■ Marseille - FS-E1138F/55

duraplus®

HOPPE-Edelstahl-Feuerschutz-Rosetten-Türgriff-Halbgarnitur ohne Schlüsselrosette für Profilüren:

- geprüft nach **DIN 18273**
- Lagerung: Türgriff fest/drehbar, Rückholfeder, wartungsfreies Gleitlager
- Verbindung: für HOPPE-Profilvollstift (separat bestellen)
- Unterkonstruktion: Zamak mit Stahleinlage
- Befestigung: verdeckt, Gewindeschrauben und Blindsteckmuttern M5



Beschreibung			F69		F69-S		P.E.	Krt.
			Art.-Nr./€	Art.-Nr./€	Art.-Nr./€	Art.-Nr./€		
FS-Türgriff-Halbgarnitur		9	<b>3043348</b> 39,68	3742499 49,43			2	12
FS-Antipanic-Türgriff-Halbgarnitur		45-65	3428230 50,93				2	12

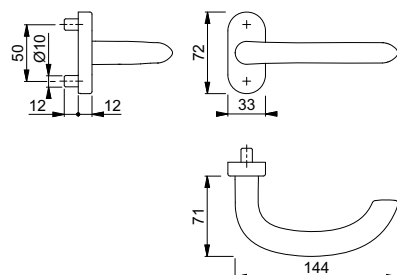

Der Buchstabe **S** in der Farbnummer steht für SecuSan®, die antimikrobielle Oberfläche. Nur für den Innenbereich geeignet.

**SecuSan®**

Passende Schlüsselrosette FS-E55S siehe S. 448.

Profilvollstift (S. 919) bitte separat bestellen.





**Marseille - FS-E1138GF2/55**

duraplus®

HOPPE-Edelstahl-Feuerschutz-Rosetten-Türgriff-Halbgarnitur ohne Schlüsselrosette für Profiltüren:

- geprüft nach **DIN 18273**
- Lagerung: gekröpfter Türgriff fest/drehbar, Rückholfeder, wartungsfreies Gleitlager
- Verbindung: für HOPPE-Profilvollstift (separat bestellen)
- Unterkonstruktion: Zamak mit Stahleinlage
- Befestigung: verdeckt, Gewindeschrauben und Blindsteckmuttern M5



Beschreibung			F69	F69-S	P.E.	Krt.
			Art.-Nr./€	Art.-Nr./€		
FS-Türgriff-Halbgarnitur		9	<b>3527051</b> <b>108,71</b>	3742510 <b>118,46</b>	2	12

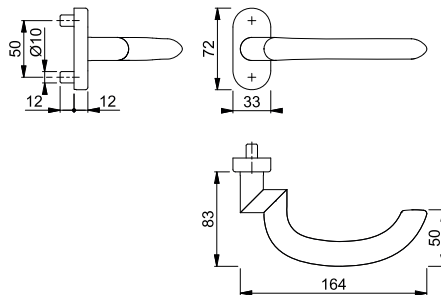

Der Buchstabe **S** in der Farbnummer steht für SecuSan®, die antimikrobielle Oberfläche. Nur für den Innenbereich geeignet.

**SecuSan®**

Passende Schlüsselrosette FS-E55S siehe S. 448.  
Profilvollstift (S. 919) bitte separat bestellen.

11

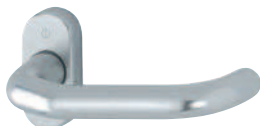



**Paris - FS-138GF/55**

duraplus®

HOPPE-Aluminium-Feuerschutz-Rosetten-Türgriff-Halbgarnitur ohne Schlüsselrosette für Profiltüren:

- geprüft nach **DIN 18273**
- Lagerung: gekröpfter Türgriff fest/drehbar, Rückholfeder, wartungsfreies Gleitlager
- Verbindung: HOPPE-Vollstift
- Unterkonstruktion: Zamak mit Stahleinlage
- Befestigung: verdeckt, Gewindeschrauben und Blindsteckmuttern M5
- Besonderheit: Türgriff mit Stahlkern



Beschreibung			F1	F1-2-S	P.E.	Krt.
			Art.-Nr./€	Art.-Nr./€		
FS-Türgriff-Halbgarnitur		9	<b>8171456</b> <b>43,39</b>	3739564 <b>53,14</b>	2	12
FS-Antipanik-Türgriff-Halbgarnitur 	45-65	9	11636348 <b>54,86</b>	3739572 <b>64,61</b>	2	12

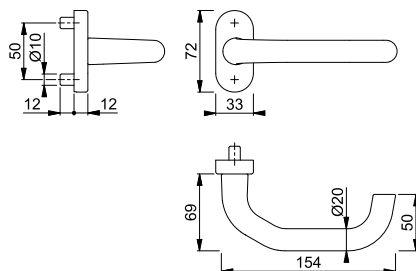

Der Buchstabe **S** in der Farbnummer steht für SecuSan®, die antimikrobielle Oberfläche. Nur für den Innenbereich geeignet.

**SecuSan®**

Passende Schlüsselrosette FS-55S siehe S. 448.  
Profilvollstift (S. 919) bitte separat bestellen.

# Feuerschutz-/Rauchdichte-(Antipanic-) Profiltür-Garnituren



## Paris - FS-138GF2/55

duraplus®

HOPPE-Aluminium-Feuerschutz-Rosetten-Türgriff-Halbgarnitur ohne Schlüsselrosette für Profiltüren:

- geprüft nach **DIN 18273**
- Lagerung: gekröpfter Türgriff fest/drehbar, Rückholfeder, wartungsfreies Gleitlager
- Verbindung: für HOPPE-Profilvollstift (separat bestellen)
- Unterkonstruktion: Zamak mit Stahleinlage
- Befestigung: verdeckt, Gewindeschrauben und Blindsteckmuttern M5
- Besonderheit: Türgriff mit Stahlkern



Beschreibung			F1		F1-2-S		P.E.	Krt.
			Art.-Nr./€	Art.-Nr./€	Art.-Nr./€	Art.-Nr./€		
FS-Türgriff-Halbgarnitur		9	<b>3591547</b> <b>55,12</b>	3739628 <b>64,87</b>			2	12
FS-Antipanic-Türgriff-Halbgarnitur	45-65	9	3591969 <b>66,59</b>	3739636 <b>76,34</b>			2	12

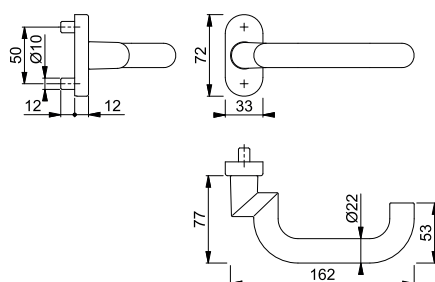

Der Buchstabe **S** in der Farbnummer steht für SecuSan®, die antimikrobielle Oberfläche. Nur für den Innenbereich geeignet.

**SecuSan®**

Passende Schlüsselrosette FS-55S siehe S. 448.

Profilvollstift (S. 919) bitte separat bestellen.

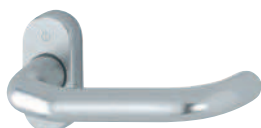

## Paris - RD-138GF/55

duraplus®

HOPPE-Aluminium-Rauchdicht-Antipanic-Rosetten-Türgriff-Halbgarnitur ohne Schlüsselrosette für Profiltüren:

- geprüft nach **DIN 18273** und mitgeprüft in Notausgangsschlössern nach **DIN EN 179**
- Lagerung: gekröpfter Türgriff fest/drehbar, Rückholfeder, wartungsfreies Gleitlager
- Verbindung: HOPPE-Antipanic-Vollstift
- Unterkonstruktion: Zamak mit Stahleinlage
- Befestigung: verdeckt, für Blindsteckmuttern M5 (separat bestellen)



Beschreibung			F1		P.E.	Krt.
			Art.-Nr./€	Art.-Nr./€		
RD-Antipanic-Türgriff-Halbgarnitur	45-65	9	<b>11636355</b> <b>54,86</b>		2	12

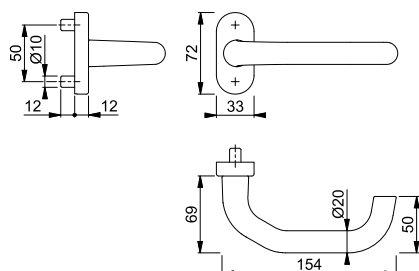

Passende Schlüsselrosette FS-55S siehe S. 448.



**Paris - RD-86G/3357N/138GF**

duraplus®

HOPPE-Aluminium-Rauchdicht-Schmalschild-Wechsel-Garnitur für Profiltüren:

- geprüft nach **DIN 18273** und mitgeprüft in Notausgangsverschlüssen nach **DIN EN 179**
- Lagerung: außen gekröpfter Knopf fest, ummontierbar; innen gekröpfter Türgriff fest/drehbar, Rückholfeder, wartungsfreies Gleitlager
- Verbindung: HOPPE-FDW-Profilvollstift
- Unterkonstruktion: Zamak, Stütznocken
- Befestigung: verdeckt, durchgehend, Gewindeschrauben M6



Beschreibung			Lochung/ Abstand	F1			P.E.	Krt.	
				Art.-Nr./€					
RD-Wechsel-Garnitur (Knopf/Griff)		67-72	9		92	<b>3330734</b> <b>91,91</b>		1	5

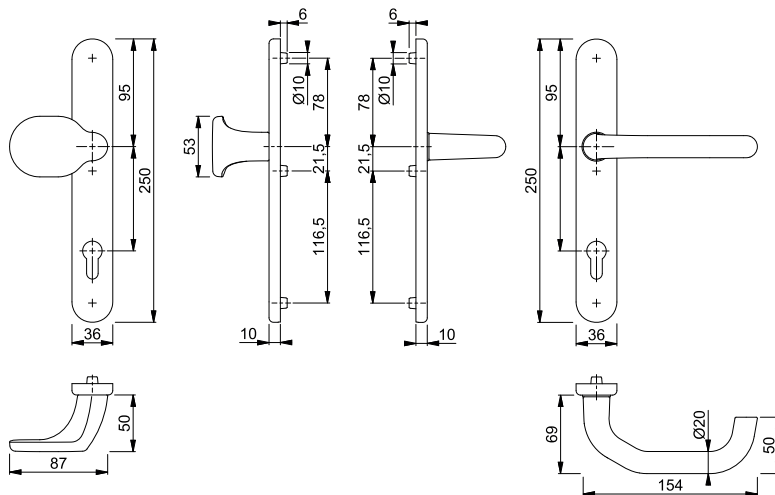

11



**Paris - RD-138GF/3357N**

duraplus®

HOPPE-Aluminium-Rauchdicht-Antipanik-Schmalschild-Türgriff-Garnitur für Profiltüren:

- geprüft nach **DIN 18273** und mitgeprüft in Notausgangsverschlüssen nach **DIN EN 179**
- Lagerung: gekröpfte Türgriffe fest/drehbar, Rückholfedern, wartungsfreie Gleitlager
- Verbindung: HOPPE-Antipanik-Vollstift
- Unterkonstruktion: Zamak, Stütznocken
- Befestigung: verdeckt, durchgehend, Gewindeschrauben M6



Beschreibung			Lochung/ Abstand	F1			P.E.	Krt.	
				Art.-Nr./€					
RD-Antipanik-Türgriff-Garnitur (Griff/Griff)		67-72	9		92	<b>3330275</b> <b>84,14</b>		1	5

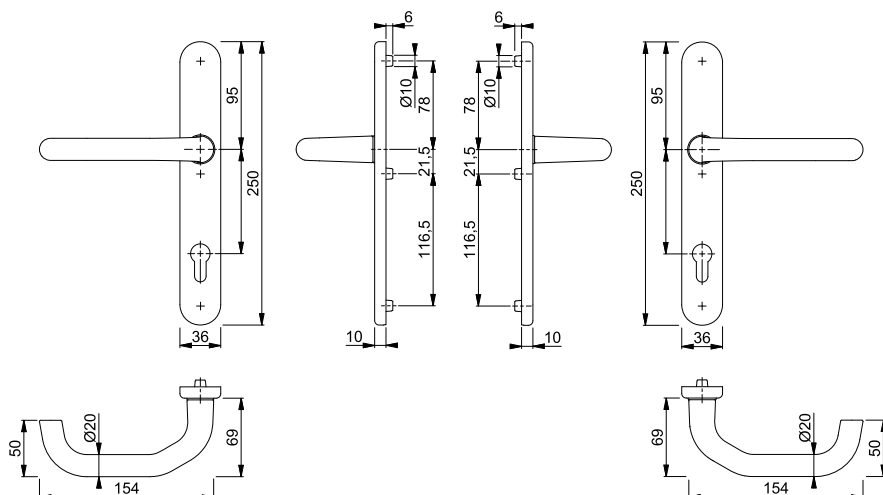

# Feuerschutz-/Rauchdichte-(Antipanik-) Profiltür-Garnituren

## Paris - RD-138GF/3357SN

duraplus®



HOPPE-Aluminium-Rauchdicht-Antipanik-Schmalschild-Türgriff-Halbgarnitur für Profiltüren (Innenseite):

- geprüft nach **DIN 18273** und mitgeprüft in Notausgangsschlössern nach **DIN EN 179**
- Lagerung: gekröpfter Türgriff fest/drehbar, Rückholfeder, wartungsfreies Gleitlager
- Verbindung: HOPPE-Antipanik-Vollstift
- Unterkonstruktion: Zamak
- Befestigung: verdeckt, Spreiznocken M6 für Kunststofftüren



Beschreibung			Lochung/ Abstand	F1			P.E.	Krt.
				Art.-Nr./€				
RD-Antipanik-Türgriff-Halbgarnitur	45-65	9		92	<b>3202628</b>		1	10
					<b>47,81</b>			

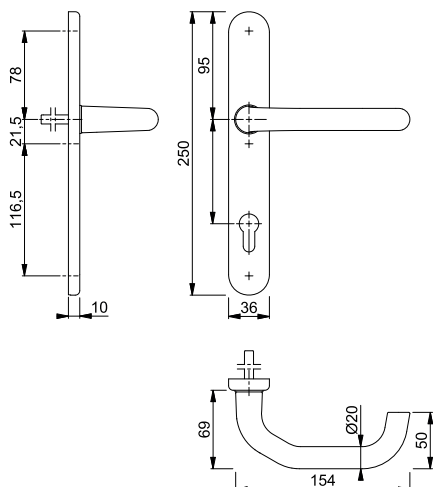

## Paris - FS-E138GF/55

duraplus®



HOPPE-Edelstahl-Feuerschutz-Rosetten-Türgriff-Halbgarnitur ohne Schlüsselrosette für Profiltüren:

- geprüft nach **DIN 18273**
- Lagerung: gekröpfter Türgriff fest/drehbar, Rückholfeder, wartungsfreies Gleitlager
- Verbindung: für HOPPE-Profilvollstift (separat bestellen)
- Unterkonstruktion: Zamak mit Stahleinlage
- Befestigung: verdeckt, Gewindeschrauben und Blindsteckmuttern M5



Beschreibung			F69		P.E.	Krt.
			Art.-Nr./€	Art.-Nr./€		
FS-Türgriff-Halbgarnitur		9	<b>602247</b>	3741091	2	12
			<b>52,05</b>	<b>61,80</b>		
FS-Antipanik-Türgriff-Halbgarnitur	45-65	9	3428256	3741103	2	12
			<b>63,31</b>	<b>73,06</b>		

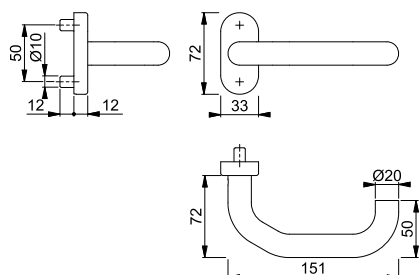

Der Buchstabe **S** in der Farbnummer steht für SecuSan®, die antimikrobielle Oberfläche. Nur für den Innenbereich geeignet.

**SecuSan®**

Passende Schlüsselrosette FS-E55S siehe S. 448.

Profilvollstift (S. 919) bitte separat bestellen.





**Paris - FS-E138GF2/55**

duraplus®

HOPPE-Edelstahl-Feuerschutz-Rosetten-Türgriff-Halbgarnitur ohne Schlüsselrosette für Profiltüren:

- geprüft nach **DIN 18273**
- Lagerung: gekröpfter Türgriff fest/drehbar, Rückholfeder, wartungsfreies Gleitlager
- Verbindung: für HOPPE-Profilvollstift (separat bestellen)
- Unterkonstruktion: Zamak mit Stahleinlage
- Befestigung: verdeckt, Gewindeschrauben und Blindsteckmuttern M5



Beschreibung			F69	F69-S	P.E.	Krt.
FS-Türgriff-Halbgarnitur		9	<b>3185362</b> 107,04	3741111 116,79	2	12
FS-Antipanik-Türgriff-Halbgarnitur		45-65	3428264 118,30	3741120 128,05	2	12

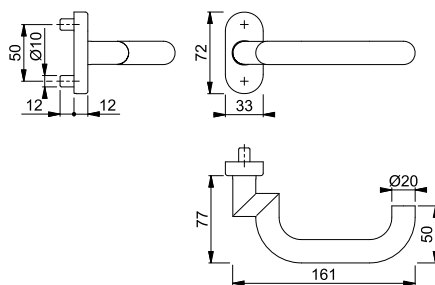

Der Buchstabe **S** in der Farbnummer steht für SecuSan®, die antimikrobielle Oberfläche. Nur für den Innenbereich geeignet.

**SecuSan®**

Passende Schlüsselrosette FS-E55S siehe S. 448.

Profilvollstift (S. 919) bitte separat bestellen.

11



**Paris - RD-E86G/3357N/138GF**

duraplus®

HOPPE-Edelstahl-Rauchdicht-Schmalschild-Wechsel-Garnitur für Profiltüren:

- geprüft nach **DIN 18273** und mitgeprüft in Notausgangsverschlässen nach **DIN EN 179**
- Lagerung: außen gekröpfter Knopf fest, ummontierbar; innen gekröpfter Türgriff fest/drehbar, Rückholfeder, wartungsfreies Gleitlager
- Verbindung: HOPPE-FDW-Profilvollstift
- Unterkonstruktion: Zamak, Stütznocken
- Befestigung: verdeckt, durchgehend, Gewindeschrauben M6



Beschreibung			Lochung/Abstand	F69	P.E.	Krt.
RD-Wechsel-Garnitur (Knopf/Griff)		67-72	92	<b>3335113</b> 217,20	1	5

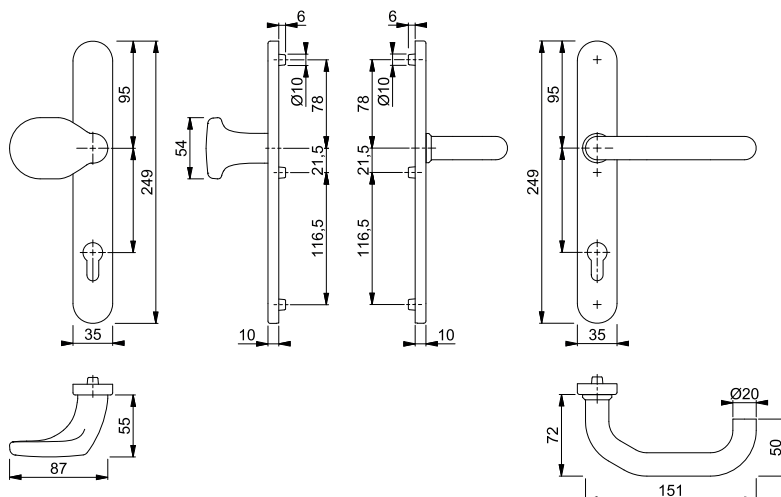

# Feuerschutz-/Rauchdichte-(Antipanic-) Profilür-Garnituren



## Paris - RD-E138GF/3357N

duraplus®

HOPPE-Edelstahl-Rauchdicht-Antipanic-Schmalschild-Türgriff-Garnitur für Profilüren:

- geprüft nach **DIN 18273** und mitgeprüft in Notausgangsverschlüssen nach **DIN EN 179**
- Lagerung: gekröpfte Türgriffe fest/drehbar, Rückholfedern, wartungsfreie Gleitlager
- Verbindung: HOPPE-Antipanic-Vollstift
- Unterkonstruktion: Zamak, Stütznocken
- Befestigung: verdeckt, durchgehend, Gewindeschrauben M6



Beschreibung			Lochung/ Abstand	F69				P.E.	Krt.	
				Art.-Nr./€						
RD-Antipanic-Türgriff-Garnitur (Griff/Griff)		67-72	9	92	<b>3335236</b> <b>206,39</b>				1	5

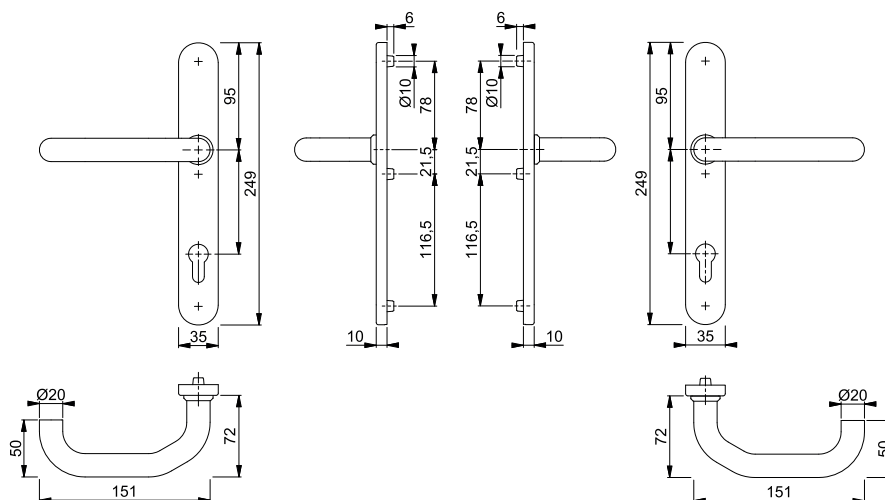

## Paris - RD-E138GF/3357SN

duraplus®

HOPPE-Edelstahl-Rauchdicht-Antipanic-Schmalschild-Türgriff-Halbgarnitur für Profilüren (Innenseite):

- geprüft nach **DIN 18273** und mitgeprüft in Notausgangsverschlüssen nach **DIN EN 179**
- Lagerung: gekröpfter Türgriff fest/drehbar, Rückholfeder, wartungsfreies Gleitlager
- Verbindung: HOPPE-Antipanic-Vollstift
- Unterkonstruktion: Zamak
- Befestigung: verdeckt, Spreiznocken M6 für Kunststoffüren



Beschreibung			Lochung/ Abstand	F69				P.E.	Krt.	
				Art.-Nr./€						
RD-Antipanic-Türgriff-Halbgarnitur		32-65	9	92	<b>3285136</b> <b>122,15</b>				1	10

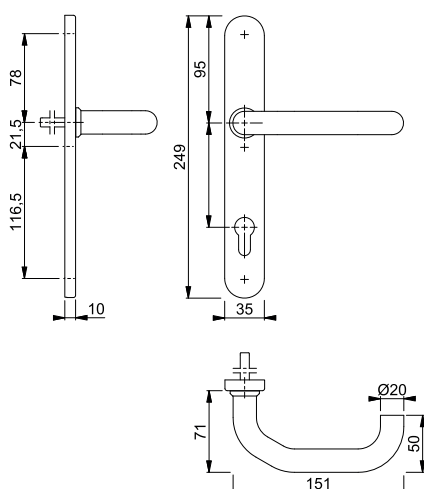





**Rotterdam - FS-1401GF2/55**

duraplus®

HOPPE-Aluminium-Feuerschutz-Rosetten-Türgriff-Halbgarnitur ohne Schlüsselrosette für Profiltüren:

- geprüft nach **DIN 18273**
- Lagerung: gekröpfter Türgriff fest/drehbar, Rückholfeder, wartungsfreies Gleitlager
- Verbindung: für HOPPE-Profilvollstift (separat bestellen)
- Unterkonstruktion: Zamak mit Stahleinlage
- Befestigung: verdeckt, Gewindeschrauben und Blindsteckmuttern M5
- Besonderheit: Türgriff mit Stahlkern



Beschreibung			F1	F1-2-S	P.E.	Krt.
			Art.-Nr./€	Art.-Nr./€		
FS-Türgriff-Halbgarnitur		9	<b>3629437</b> <b>64,43</b>	3745534 <b>74,18</b>		2 12
FS-Antipanik-Türgriff-Halbgarnitur 	45-65	9	3629453 <b>75,89</b>	3745569 <b>85,64</b>		2 12

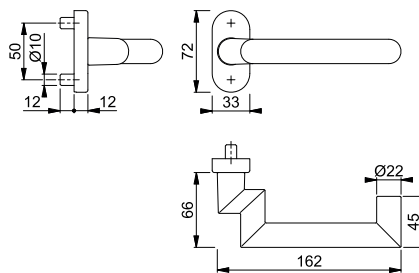

Der Buchstabe **S** in der Farbnummer steht für SecuSan®, die antimikrobielle Oberfläche. Nur für den Innenbereich geeignet.

**SecuSan®**

Passende Schlüsselrosette FS-55S siehe S. 448.

Profilvollstift (S. 919) bitte separat bestellen.

11





**Rotterdam - RD-1401GF2/55**

duraplus®

HOPPE-Aluminium-Rauchdicht-Antipanik-Rosetten-Türgriff-Halbgarnitur ohne Schlüsselrosette für Profiltüren:

- geprüft nach **DIN 18273** und mitgeprüft in Notausgangsverschlüssen nach **DIN EN 179**
- Lagerung: gekröpfter Türgriff fest/drehbar, Rückholfeder, wartungsfreies Gleitlager
- Verbindung: HOPPE-Antipanik-Vollstift
- Unterkonstruktion: Zamak mit Stahleinlage
- Befestigung: verdeckt, Gewindeschrauben und Blindsteckmuttern M5



Beschreibung			F1	F1-2-S	P.E.	Krt.
			Art.-Nr./€	Art.-Nr./€		
RD-Antipanik-Türgriff-Halbgarnitur 	45-65	9	<b>3629402</b> <b>75,89</b>	3745622 <b>85,64</b>		2 12

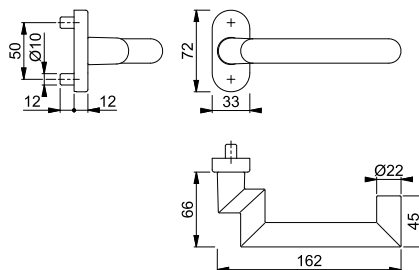

Der Buchstabe **S** in der Farbnummer steht für SecuSan®, die antimikrobielle Oberfläche. Nur für den Innenbereich geeignet.

**SecuSan®**

Passende Schlüsselrosette FS-55S siehe S. 448.

# Feuerschutz-/Rauchdichte-(Antipanik-) Profiltür-Garnituren



## Rotterdam - FS-E1401F/55

duraplus®

HOPPE-Edelstahl-Feuerschutz-Rosetten-Türgriff-Halbgarnitur ohne Schlüsselrosette für Profiltüren:

- geprüft nach **DIN 18273**
- Lagerung: Türgriff fest/drehbar, Rückhofeder, wartungsfreies Gleitlager
- Verbindung: für HOPPE-Profilvollstift (separat bestellen)
- Unterkonstruktion: Zamak mit Stahleinlage
- Befestigung: verdeckt, Gewindeschrauben und Blindsteckmuttern M5



Beschreibung			F69		P.E.	Krt.
			Art.-Nr./€			
FS-Türgriff-Halbgarnitur		9	<b>2115098</b> <b>50,39</b>		2	12
FS-Antipanik-Türgriff-Halbgarnitur	45-65	9	3428432 <b>61,65</b>		2	12

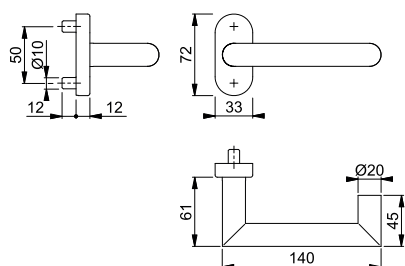

Passende Schlüsselrosette FS-E55S siehe S. 448.

Profilvollstift (S. 919) bitte separat bestellen.



## Rotterdam - FS-E1401GF2/55

duraplus®

HOPPE-Edelstahl-Feuerschutz-Rosetten-Türgriff-Halbgarnitur ohne Schlüsselrosette für Profiltüren:

- geprüft nach **DIN 18273**
- Lagerung: gekröpfter Türgriff fest/drehbar, Rückhofeder, wartungsfreies Gleitlager
- Verbindung: für HOPPE-Profilvollstift (separat bestellen)
- Unterkonstruktion: Zamak mit Stahleinlage
- Befestigung: verdeckt, Gewindeschrauben und Blindsteckmuttern M5



Beschreibung			F69		P.E.	Krt.
			Art.-Nr./€	F69-S Art.-Nr./€		
FS-Türgriff-Halbgarnitur		9	<b>2956284</b> <b>119,44</b>	3745737 <b>129,19</b>	2	12
FS-Antipanik-Türgriff-Halbgarnitur	45-65	9	3428459 <b>130,70</b>	3745745 <b>140,45</b>	2	12

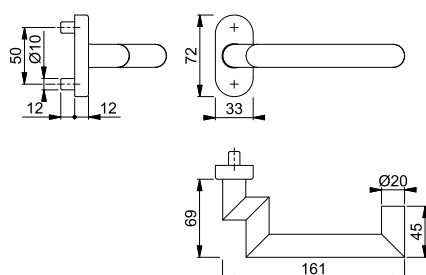

Der Buchstabe **S** in der Farbnummer steht für SecuSan®, die antimikrobielle Oberfläche. Nur für den Innenbereich geeignet.

**SecuSan®**

Passende Schlüsselrosette FS-E55S siehe S. 448.

Profilvollstift (S. 919) bitte separat bestellen.





### Rotterdam - RD-E1401GF2/55

duraplus®

HOPPE-Edelstahl-Rauchdicht-Antipanik-Rosetten-Türgriff-Halbgarnitur ohne Schlüsselrosette für Profiltüren:

- geprüft nach **DIN 18273** und mitgeprüft in Notausgangsverschlüssen nach **DIN EN 179**
- Lagerung: gekröpfter Türgriff fest/drehbar, Rückholfeder, wartungsfreies Gleitlager
- Verbindung: HOPPE-Antipanik-Vollstift
- Unterkonstruktion: Zamak mit Stahleinlage
- Befestigung: verdeckt, Gewindeschrauben und Blindsteckmuttern M5



Beschreibung			F69		F69-S		P.E.	Krt.
			Art.-Nr./€	Art.-Nr./€	Art.-Nr./€	Art.-Nr./€		
RD-Antipanik-Türgriff-Halbgarnitur		45-65	9	<b>11733378</b> <b>130,70</b>	3746107 <b>140,45</b>		2	12

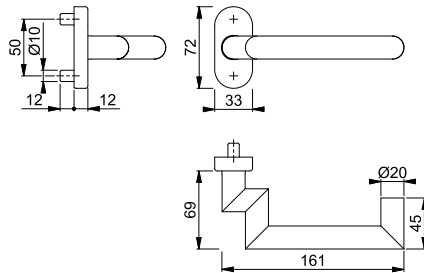

Der Buchstabe **S** in der Farbnummer steht für SecuSan®, die antimikrobielle Oberfläche. Nur für den Innenbereich geeignet.

**SecuSan®**

Passende Schlüsselrosette FS-E55S siehe S. 448.

11





### San Francisco - FS-1301GF2/55

duraplus®

HOPPE-Aluminium-Feuerschutz-Rosetten-Türgriff-Halbgarnitur ohne Schlüsselrosette für Profiltüren:

- geprüft nach **DIN 18273**
- Lagerung: gekröpfter Türgriff fest/drehbar, Rückholfeder, wartungsfreies Gleitlager
- Verbindung: für HOPPE-Profilvollstift (separat bestellen)
- Unterkonstruktion: Zamak mit Stahleinlage
- Befestigung: verdeckt, Gewindeschrauben und Blindsteckmuttern M5
- Besonderheit: Türgriff mit Stahlkern



Beschreibung			F1		P.E.	Krt.	
			Art.-Nr./€	Art.-Nr./€			
FS-Türgriff-Halbgarnitur		9	<b>3714181</b> <b>55,12</b>		2	12	
FS-Antipanik-Türgriff-Halbgarnitur		45-65	9	3714210 <b>66,59</b>		2	12

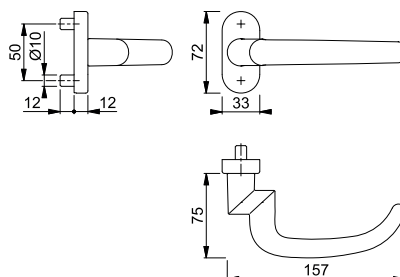

Passende Schlüsselrosette FS-55S siehe S. 448.

Profilvollstift (S. 919) bitte separat bestellen.

# Feuerschutz-/Rauchdichte-(Antipanik-) Profiltür-Garnituren



## San Francisco - RD-1301GF2/55

duraplus®

HOPPE-Aluminium-Rauchdicht-Antipanik-Rosetten-Türgriff-Halbgarnitur ohne Schlüsselrosette für Profiltüren:

- geprüft nach **DIN 18273** und mitgeprüft in Notausgangsverschlüssen nach **DIN EN 179**
- Lagerung: gekröpfter Türgriff fest/drehbar, Rückholfeder, wartungsfreies Gleitlager
- Verbindung: HOPPE-Antipanik-Vollstift
- Unterkonstruktion: Zamak mit Stahleinlage
- Befestigung: verdeckt, Gewindeschrauben und Blindsteckmutter M5



Beschreibung			F1				P.E.	Krt.
			Art.-Nr./€					
RD-Antipanik-Türgriff-Halbgarnitur	45-65	9	<b>3714914</b> <b>66,59</b>				2	12

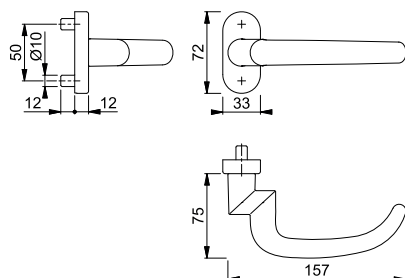

Passende Schlüsselrosette FS-55S siehe S. 448.



## San Francisco - FS-E1301GF2/55

duraplus®

HOPPE-Edelstahl-Feuerschutz-Rosetten-Türgriff-Halbgarnitur ohne Schlüsselrosette für Profiltüren:

- geprüft nach **DIN 18273**
- Lagerung: gekröpfter Türgriff fest/drehbar, Rückholfeder, wartungsfreies Gleitlager
- Verbindung: für HOPPE-Profilvollstift (separat bestellen)
- Unterkonstruktion: Zamak mit Stahleinlage
- Befestigung: verdeckt, Gewindeschrauben und Blindsteckmutter M5



Beschreibung			F69				P.E.	Krt.
			Art.-Nr./€					
FS-Türgriff-Halbgarnitur		9	<b>3729008</b> <b>112,27</b>				2	12
FS-Antipanik-Türgriff-Halbgarnitur	45-65	9	3729227 <b>123,53</b>				2	12

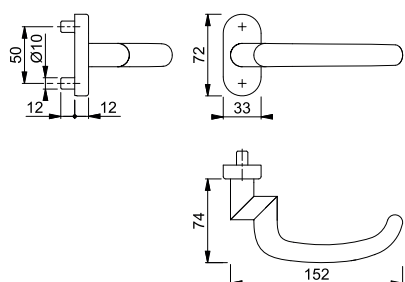

Passende Schlüsselrosette FS-E55S siehe S. 448.

Profilvollstift (S. 919) bitte separat bestellen.





**San Francisco - RD-E1301GF2/55**

duraplus®

HOPPE-Edelstahl-Rauchdicht-Antipanik-Rosetten-Türgriff-Halbgarnitur ohne Schlüsselrosette für Profiltüren:

- geprüft nach **DIN 18273** und mitgeprüft in Notausgangsschlössern nach **DIN EN 179**
- Lagerung: gekröpfter Türgriff fest/drehbar, Rückholfeder, wartungsfreies Gleitlager
- Verbindung: HOPPE-Antipanik-Vollstift
- Unterkonstruktion: Zamak mit Stahleinlage
- Befestigung: verdeckt, Gewindeschrauben und Blindsteckmuttern M5



Beschreibung			F69			P.E.	Krt.
			Art.-Nr./€				
RD-Antipanik-Türgriff-Halbgarnitur 	45-65	9	<b>3729235</b>			2	12
			<b>123,53</b>				

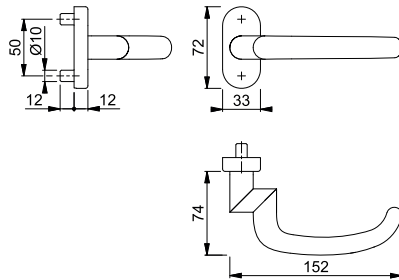

Passende Schlüsselrosette FS-E55S siehe S. 448.

11

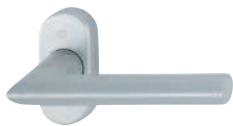



**Stockholm - FS-1140F/55**

duraplus®

HOPPE-Aluminium-Feuerschutz-Rosetten-Türgriff-Halbgarnitur ohne Schlüsselrosette für Profiltüren:

- geprüft nach **DIN 18273**
- Lagerung: Türgriff fest/drehbar, Rückholfeder, wartungsfreies Gleitlager
- Verbindung: für HOPPE-Profilvollstift (separat bestellen)
- Unterkonstruktion: Zamak mit Stahleinlage
- Befestigung: verdeckt, Gewindeschrauben und Blindsteckmuttern M5
- Besonderheit: Türgriff mit Stahlkern



Beschreibung			F1-2-S			P.E.	Krt.
			Art.-Nr./€				
FS-Türgriff-Halbgarnitur		9	<b>3746094</b>			2	12
			<b>36,66</b>				

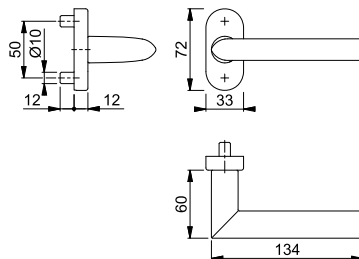

Der Buchstabe **S** in der Farbnummer steht für SecuSan®, die antimikrobielle Oberfläche. Nur für den Innenbereich geeignet.

**SecuSan®**

Passende Schlüsselrosette FS-55S siehe S. 448.

Profilvollstift (S. 919) bitte separat bestellen.

# Feuerschutz-/Rauchdichte-(Antipanik-) Profiltür-Garnituren



## Stockholm - FS-1140GF2/55

duraplus®

HOPPE-Aluminium-Feuerschutz-Rosetten-Türgriff-Halbgarnitur ohne Schlüsselrosette für Profiltüren:

- geprüft nach **DIN 18273**
- Lagerung: gekröpfter Türgriff fest/drehbar, Rückholfeder, wartungsfreies Gleitlager
- Verbindung: für HOPPE-Profilvollstift (separat bestellen)
- Unterkonstruktion: Zamak mit Stahleinlage
- Befestigung: verdeckt, Gewindeschrauben und Blindsteckmuttern M5
- Besonderheit: Türgriff mit Stahlkern



Beschreibung			F1				P.E.	Krt.
			Art.-Nr./€					
FS-Türgriff-Halbgarnitur		9	<b>3699081</b> <b>49,40</b>				2	12

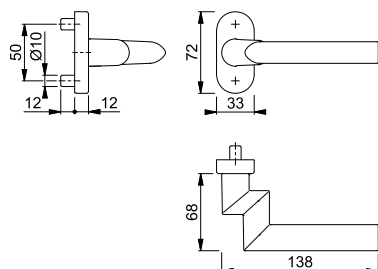

Passende Schlüsselrosette FS-55S siehe S. 448.

Profilvollstift (S. 919) bitte separat bestellen.



## Stockholm - FS-E1140F/55

duraplus®

HOPPE-Edelstahl-Feuerschutz-Rosetten-Türgriff-Halbgarnitur ohne Schlüsselrosette für Profiltüren:

- geprüft nach **DIN 18273**
- Lagerung: Türgriff fest/drehbar, Rückholfeder, wartungsfreies Gleitlager
- Verbindung: für HOPPE-Profilvollstift (separat bestellen)
- Unterkonstruktion: Zamak mit Stahleinlage
- Befestigung: verdeckt, Gewindeschrauben und Blindsteckmuttern M5



Beschreibung			F69		F69-S		P.E.	Krt.
			Art.-Nr./€	Art.-Nr./€	Art.-Nr./€	Art.-Nr./€		
FS-Türgriff-Halbgarnitur		9	<b>3043381</b> <b>39,68</b>	3745850 <b>49,43</b>			2	12

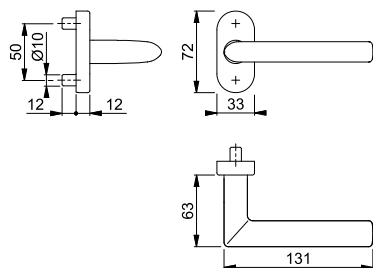

Der Buchstabe **S** in der Farbnummer steht für SecuSan®, die antimikrobielle Oberfläche. Nur für den Innenbereich geeignet.

**SecuSan®**

Passende Schlüsselrosette FS-E55S siehe S. 448.

Profilvollstift (S. 919) bitte separat bestellen.







**Stockholm - FS-E1140GF2/55**

duraplus®

HOPPE-Edelstahl-Feuerschutz-Rosetten-Türgriff-Halbgarnitur ohne Schlüsselrosette für Profiltüren:

- geprüft nach **DIN 18273**
- Lagerung: gekröpfter Türgriff fest/drehbar, Rückholfeder, wartungsfreies Gleitlager
- Verbindung: für HOPPE-Profilvollstift (separat bestellen)
- Unterkonstruktion: Zamak mit Stahleinlage
- Befestigung: verdeckt, Gewindeschrauben und Blindsteckmuttern M5



Beschreibung			F69				P.E.	Krt.
			Art.-Nr./€					
FS-Türgriff-Halbgarnitur		9	<b>11516926</b> <b>108,71</b>				2	12

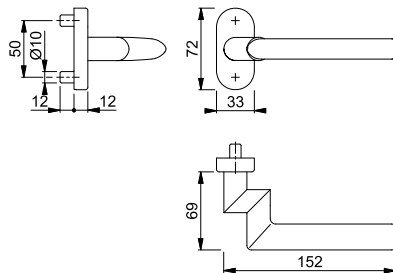

Passende Schlüsselrosette FS-E55S siehe S. 448.  
Profilvollstift (S. 919) bitte separat bestellen.

11





**Stockholm - FS-1141GF2/55**

duraplus®

HOPPE-Aluminium-Feuerschutz-Rosetten-Türgriff-Halbgarnitur ohne Schlüsselrosette für Profiltüren:

- geprüft nach **DIN 18273**
- Lagerung: gekröpfter Türgriff fest/drehbar, Rückholfeder, wartungsfreies Gleitlager
- Verbindung: für HOPPE-Profilvollstift (separat bestellen)
- Unterkonstruktion: Zamak mit Stahleinlage
- Befestigung: verdeckt, Gewindeschrauben und Blindsteckmuttern M5
- Besonderheit: Türgriff mit Stahlkern



Beschreibung			F1		F1-2-S		P.E.	Krt.
			Art.-Nr./€		Art.-Nr./€			
FS-Türgriff-Halbgarnitur		9	<b>3646499</b> <b>62,27</b>		3744321 <b>72,02</b>		2	12
FS-Antipanik-Türgriff-Halbgarnitur 	45-65	9	3646608 <b>73,74</b>		3744347 <b>83,49</b>		2	12

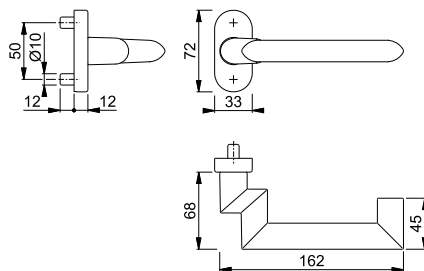

Der Buchstabe **S** in der Farbnummer steht für SecuSan®, die antimikrobielle Oberfläche. Nur für den Innenbereich geeignet.

**SecuSan®**

Passende Schlüsselrosette FS-55S siehe S. 448.  
Profilvollstift (S. 919) bitte separat bestellen.

# Feuerschutz-/Rauchdichte-(Antipanik-) Profiltür-Garnituren

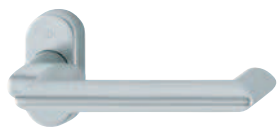

## Stockholm - RD-1141GF2/55

duraplus®

HOPPE-Aluminium-Rauchdicht-Antipanik-Rosetten-Türgriff-Halbgarnitur ohne Schlüsselrosette für Profiltüren:

- geprüft nach **DIN 18273** und mitgeprüft in Notausgangsschlössern nach **DIN EN 179**
- Lagerung: gekröpfter Türgriff fest/drehbar, Rückholfeder, wartungsfreies Gleitlager
- Verbindung: HOPPE-Antipanik-Vollstift
- Unterkonstruktion: Zamak mit Stahleinlage
- Befestigung: verdeckt, Gewindeschrauben und Blindsteckmuttern M5



Beschreibung				F1	F1-2-S			P.E.	Krt.
				Art.-Nr./€	Art.-Nr./€				
RD-Antipanik-Türgriff-Halbgarnitur	45-65	9		<b>3646801</b> <b>73,74</b>	3744363 <b>83,49</b>			2	12

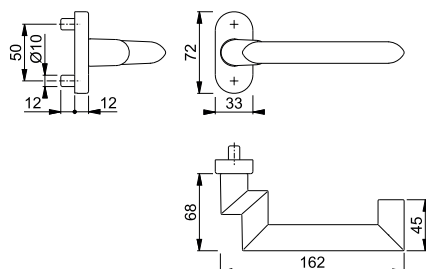

Der Buchstabe **S** in der Farbnummer steht für SecuSan®, die antimikrobielle Oberfläche. Nur für den Innenbereich geeignet.

**SecuSan®**

Passende Schlüsselrosette FS-55S siehe S. 448.



## Stockholm - FS-E1141GF2/55

duraplus®

HOPPE-Edelstahl-Feuerschutz-Rosetten-Türgriff-Halbgarnitur ohne Schlüsselrosette für Profiltüren:

- geprüft nach **DIN 18273**
- Lagerung: gekröpfter Türgriff fest/drehbar, Rückholfeder, wartungsfreies Gleitlager
- Verbindung: für HOPPE-Profilvollstift (separat bestellen)
- Unterkonstruktion: Zamak mit Stahleinlage
- Befestigung: verdeckt, Gewindeschrauben und Blindsteckmuttern M5



Beschreibung				F69	F69-S			P.E.	Krt.
				Art.-Nr./€	Art.-Nr./€				
FS-Türgriff-Halbgarnitur			9	<b>3654202</b> <b>122,25</b>	3744751 <b>132,00</b>			2	12
FS-Antipanik-Türgriff-Halbgarnitur	45-65	9		3654288 <b>133,51</b>	3744777 <b>143,26</b>			2	12

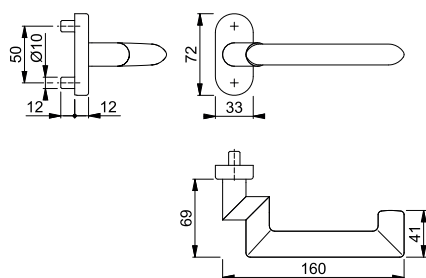

Der Buchstabe **S** in der Farbnummer steht für SecuSan®, die antimikrobielle Oberfläche. Nur für den Innenbereich geeignet.

**SecuSan®**

Passende Schlüsselrosette FS-E55S siehe S. 448.

Profilvollstift (S. 919) bitte separat bestellen.





**Stockholm - RD-E1141GF2/55**

duraplus®

HOPPE-Edelstahl-Rauchdicht-Antipanik-Rosetten-Türgriff-Halbgarnitur ohne Schlüsselrosette für Profiltüren:

- geprüft nach **DIN 18273** und mitgeprüft in Notausgangsverschlüssen nach **DIN EN 179**
- Lagerung: gekröpfter Türgriff fest/drehbar, Rückholfeder, wartungsfreies Gleitlager
- Verbindung: HOPPE-Antipanik-Vollstift
- Unterkonstruktion: Zamak mit Stahleinlage
- Befestigung: verdeckt, Gewindeschrauben und Blindsteckmuttern M5



Beschreibung			F69	F69-S	P.E.	Krt.	
			Art.-Nr./€	Art.-Nr./€			
RD-Antipanik-Türgriff-Halbgarnitur		45-65	9	<b>3707061</b> <b>133,51</b>	3744793 <b>143,26</b>	2	12

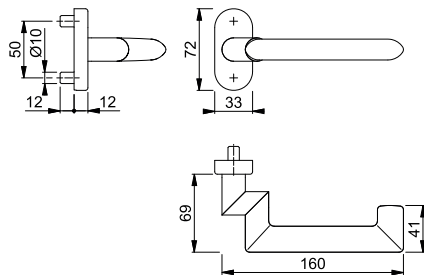

Der Buchstabe **S** in der Farbnummer steht für SecuSan®, die antimikrobielle Oberfläche. Nur für den Innenbereich geeignet.

**SecuSan®**

Passende Schlüsselrosette FS-E55S siehe S. 448.

11



**FS-50G/55**

duraplus®

HOPPE-Aluminium-Feuerschutz-Knopfrosette für Profiltüren:

- geprüft nach **DIN 18273**
- Lagerung: gekröpfter Knopf fest/drehbar, Rückholfeder, wartungsfreies Gleitlager
- Verbindung: für HOPPE-Profilvollstift (separat bestellen)
- Unterkonstruktion: Zamak mit Stahleinlage
- Befestigung: verdeckt, Gewindeschrauben und Blindsteckmuttern M5



Beschreibung		F1	F1-2-S	P.E.	Krt.
		Art.-Nr./€	Art.-Nr./€		
FS-Knopfrosette (fest), Stück		3163761 <b>58,50</b>	3740274 <b>68,25</b>	2	12
FS-Knopfrosette (fest/drehbar) mit Rückholfeder, Stück	9	<b>2901371</b> <b>58,50</b>	3740311 <b>68,25</b>	2	12

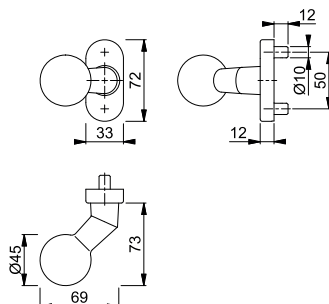

Der Buchstabe **S** in der Farbnummer steht für SecuSan®, die antimikrobielle Oberfläche. Nur für den Innenbereich geeignet.

**SecuSan®**

Passende Schlüsselrosette FS-55S siehe S. 448.

test FDW-Profilvollstift (S. 920) für Knopf-Variante fest und Profilvollstift (S. 919) für fest/drehbar bitte separat bestellen.

# Feuerschutz-/Rauchdichte-(Antipanik-) Profiltür-Garnituren



## FS-58G/55

duraplus®

HOPPE-Aluminium-Feuerschutz-Knopfrosette für Profiltüren:

- geprüft nach **DIN 18273**
- Lagerung: gekröpfter Knopf fest/drehbar, Rückholfeder, wartungsfreies Gleitlager
- Verbindung: für HOPPE-Profilvollstift (separat bestellen)
- Unterkonstruktion: Zamak mit Stahleinlage
- Befestigung: verdeckt, Gewindeschrauben und Blindsteckmuttern M5



Beschreibung			F1	F1-2-S			P.E.	Krt.
			Art.-Nr./€	Art.-Nr./€				
FS-Knopfrosette (fest), Stück			3164351 <b>39,47</b>	3740362 <b>49,22</b>			2	12
FS-Knopfrosette (fest/drehbar) mit Rückholfeder, Stück		9	<b>2905487</b> <b>39,47</b>	3740371 <b>49,22</b>			2	12

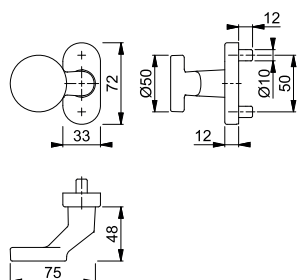

Der Buchstabe **S** in der Farbnummer steht für SecuSan®, die antimikrobielle Oberfläche. Nur für den Innenbereich geeignet.

**SecuSan®**

Passende Schlüsselrosette FS-55S siehe S. 448.

test FDW-Profilvollstift (S. 920) für Knopf-Variante fest und Profilvollstift (S. 919) für fest/drehbar bitte separat bestellen.



## FS-E50G/55

duraplus®

HOPPE-Edelstahl-Feuerschutz-Knopfrosette für Profiltüren:

- geprüft nach **DIN 18273**
- Lagerung: gekröpfter Knopf fest/drehbar, Rückholfeder, wartungsfreies Gleitlager
- Verbindung: für HOPPE-Profilvollstift (separat bestellen)
- Unterkonstruktion: Zamak mit Stahleinlage
- Befestigung: verdeckt, Gewindeschrauben und Blindsteckmuttern M5



Beschreibung			F69	F69-S			P.E.	Krt.
			Art.-Nr./€	Art.-Nr./€				
FS-Knopfrosette (fest), Stück			3165409 <b>82,68</b>	3741402 <b>92,43</b>			2	12
FS-Knopfrosette (fest/drehbar) mit Rückholfeder, Stück		9	<b>3165441</b> <b>82,68</b>	3741525 <b>92,43</b>			2	12

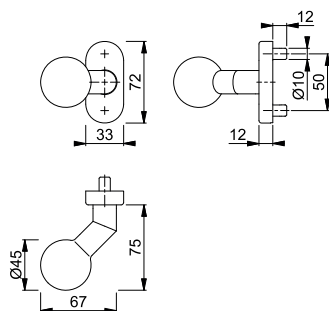

Der Buchstabe **S** in der Farbnummer steht für SecuSan®, die antimikrobielle Oberfläche. Nur für den Innenbereich geeignet.

**SecuSan®**

Passende Schlüsselrosette FS-E55S siehe S. 448.

test FDW-Profilvollstift (S. 920) für Knopf-Variante fest und Profilvollstift (S. 919) für fest/drehbar bitte separat bestellen.



■ **FS-E58G/44**

duraplus®

HOPPE-Edelstahl-Feuerschutz-Knopfrosette für Profiltüren:

- geprüft nach **DIN 18273**
- Lagerung: gekröpfter Knopf fest/drehbar, Rückholfeder, wartungsfreies Gleitlager
- Verbindung: für HOPPE-Profilvollstift (separat bestellen)
- Unterkonstruktion: Zamak mit Stahleinlage
- Befestigung: verdeckt, Gewindeschrauben und Blindsteckmuttern M5



Beschreibung		F69		P.E.	Krt.
		Art.-Nr./€			
FS-Knopfrosette (fest), Stück		3593139		2	12
FS-Knopfrosette (fest/drehbar) mit Rückholfeder, Stück	9	<b>3593171</b>	<b>62,97</b>	2	12

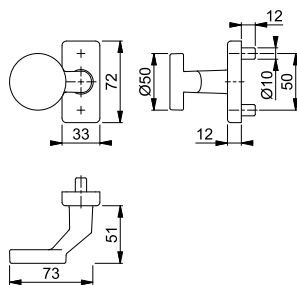

Profilvollstift (S. 919) bitte separat bestellen.

11



■ **FS-E58G/55**

duraplus®

HOPPE-Edelstahl-Feuerschutz-Knopfrosette für Profiltüren:

- geprüft nach **DIN 18273**
- Lagerung: gekröpfter Knopf fest/drehbar, Rückholfeder, wartungsfreies Gleitlager
- Verbindung: für HOPPE-Profilvollstift (separat bestellen)
- Unterkonstruktion: Zamak mit Stahleinlage
- Befestigung: verdeckt, Gewindeschrauben und Blindsteckmuttern M5



Beschreibung		F69	F69-S	P.E.	Krt.
		Art.-Nr./€	Art.-Nr./€		
FS-Knopfrosette (fest), Stück		3165492	3741664	2	12
FS-Knopfrosette (fest/drehbar) mit Rückholfeder, Stück	9	<b>3165564</b>	3741672	2	12
		<b>56,06</b>	<b>65,81</b>		
		<b>56,06</b>	<b>65,81</b>		

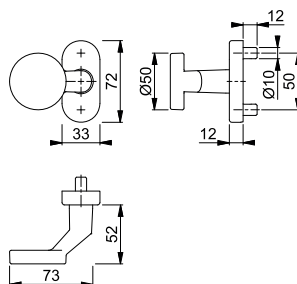

Der Buchstabe **S** in der Farbnummer steht für SecuSan®, die antimikrobielle Oberfläche. Nur für den Innenbereich geeignet.

**SecuSan®**

Passende Schlüsselrosette FS-E55S siehe S. 448.

test FDW-Profilvollstift (S. 920) für Knopf-Variante fest und Profilvollstift (S. 919) für fest/drehbar bitte separat bestellen.

# Feuerschutz-/Rauchdichte-(Antipanik-) Profiltür-Garnituren



## ■ FS-55S

duraplus®

HOPPE-Aluminium-Feuerschutz-Schlüsselrosette für Profiltüren:

- geprüft nach **DIN 18273**
- Unterkonstruktion: Zamak mit Stahleinlage
- Befestigung: verdeckt, für Blindsteckmuttern M5 (separat bestellen)



Beschreibung	Lochung	F1	F1-2-S	F9016	P.E.	Krt.
		Art.-Nr./€	Art.-Nr./€	Art.-Nr./€		
FS-Schlüsselrosette, Stück		<b>8171563</b>	3740338	6923734	5	30
		<b>11,83</b>	<b>21,58</b>	<b>11,83</b>		

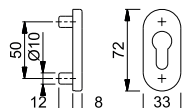

Der Buchstabe **S** in der Farbnummer steht für SecuSan®, die antimikrobielle Oberfläche. Nur für den Innenbereich geeignet.

**SecuSan®**



## ■ FS-E55S

duraplus®

HOPPE-Edelstahl-Feuerschutz-Schlüsselrosette für Profiltüren:

- geprüft nach **DIN 18273**
- Unterkonstruktion: Zamak mit Stahleinlage
- Befestigung: verdeckt, für Blindsteckmuttern M5 (separat bestellen)



Beschreibung	Lochung	F69	F69-S	F77-R	P.E.	Krt.
		Art.-Nr./€	Art.-Nr./€	Art.-Nr./€		
FS-Schlüsselrosette, Stück	blind	6350938	11733469	11733470	5	30
		<b>557806</b>	3741576	3043840		
		<b>19,21</b>	<b>28,96</b>	<b>32,66</b>		
		<b>19,21</b>	<b>28,96</b>	<b>32,66</b>		

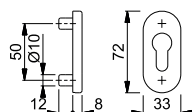

Resista® wird auf alle Oberflächen gewährt, die in der Farbnummer den Buchstaben **R** enthalten.

**Resista®**

Der Buchstabe **S** in der Farbnummer steht für SecuSan®, die antimikrobielle Oberfläche. Nur für den Innenbereich geeignet.

**SecuSan®**